

รายวิชา ภาษาไทย

รหัสวิชา ท๑๑๑๐๑

ชั้นประถมศึกษาปีที่ ๑

เรื่อง สระอะ พาเพลิน

ครูผู้สอน ครูพัฒนิตา แก้วกระจาย

ครูอุมาพร กิ่งแฮ

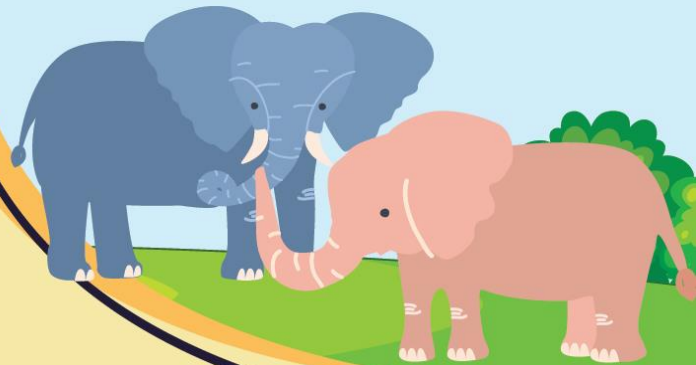

สระอะ พาดเพลีน

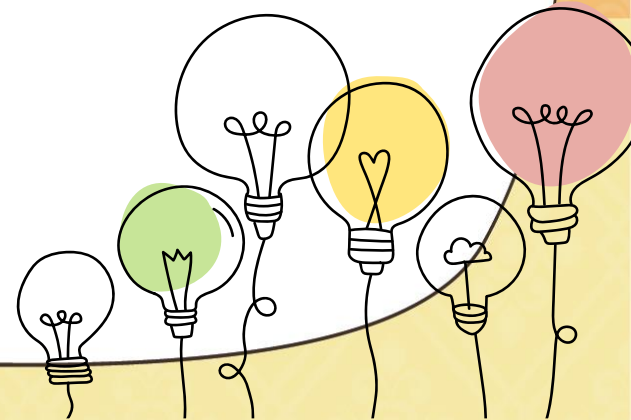

จุดประสงค์การเรียนรู้

๑. แยกส่วนประกอบของคำที่ประสมด้วยสระอะได้
๒. เขียนรูปสระอะได้ถูกต้อง
๓. เห็นความสำคัญของการอ่านคำที่ประสมสระอะ





ภาพอะไร

ลองทายดู

ภาพอะไรลองทายดู



กระทะ

ภาพอะไรลองทายดู



พระ

ภาพอะไรลองทายดู



มะระ

ภาพอะไรลองทายดู



กั๑ล๑ม๑ง

ภาพอะไรลองทายดู



ประตู

คำศัพท์

กระ^ะทะ^ะ

พร^ะ

ม^ะร^ะ

ก^ะล^ะม^{ัง}

ปร^ะตุ

คำถามชวนคิด

คำเหล่านี้มีสิ่งใด
ที่เหมือนกันบ้าง



ฝึกเขียนสระอะ

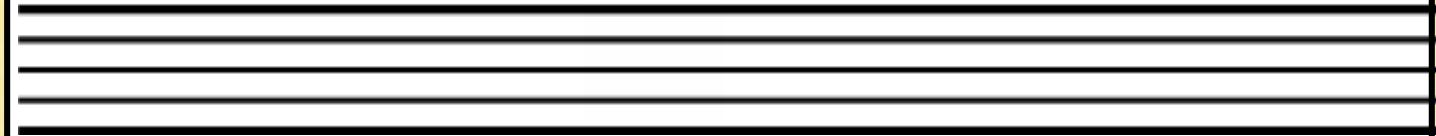
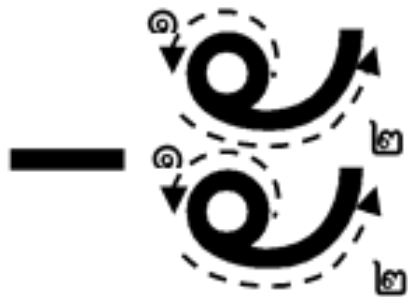



ก

อะ

กะ

จ

อะ

จะ

ด

อะ

ดะ

ต

อะ

ตะ

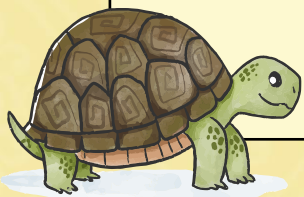

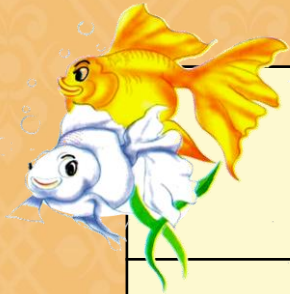

ป

อะ

ปะ

อ

อะ

อะ

ข

อะ

ชะ

ฉ

อะ

ฉะ



ผ

อะ

พะ

ฝ

อะ

ฝะ

ส

อะ

สะ

ห

อะ

หะ



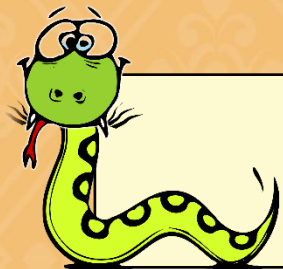

ง

อะ

งะ

ช

อะ

ชะ

ม

อะ

มะ

ท

อะ

ทะ





ค

อะ

คะ

ย

อะ

ยะ

พ

อะ

พะ

น

อะ

นะ



คำถามชวนคิด

สระอะ วางอยู่ส่วนใด
ของพยัญชนะ



ใบงานที่ ๑ เรื่อง ฝึกทักษะการเขียนรูปสระอะ (-ะ)
หน่วยการเรียนรู้ที่ ๓ เรื่อง วาจาอัน สำคัญนัก แผนการจัดการเรียนรู้ที่ ๑ เรื่อง สระอะ พาเพลิน
รายวิชาภาษาไทย รหัส ท ๑๑๑๐๑ ภาคเรียนที่ ๑ ชั้นประถมศึกษาปีที่ ๑

คำชี้แจง ฝึกทักษะการเขียนรูปสระ -ะ

๑. ฝึกเขียนสระ -ะ ตามรอยเส้นประ

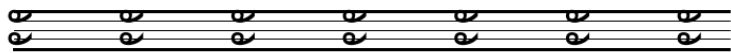
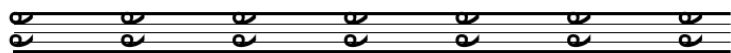

๒. ฝึกเขียนสระ -ะ ด้วยตัวเอง

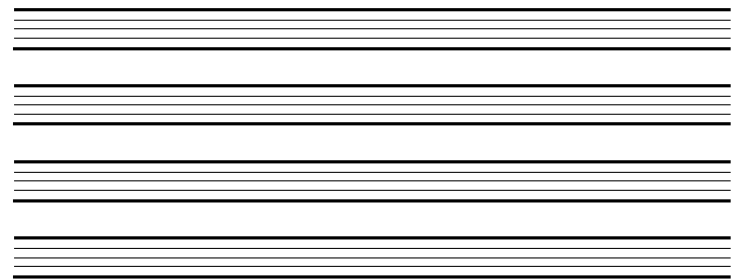

ใบงานที่ ๑

เรื่อง ฝึกทักษะการเขียน รูปสระอะ (-ะ)



(สามารถดาวน์โหลดได้ที่ www.dltv.ac.th)

ใบงานที่ ๒ เรื่อง แยกส่วนประกอบของคำ
หน่วยการเรียนรู้ที่ ๓ เรื่อง วาจาฉันท์ สำคัญนัก แผนการจัดการเรียนรู้ที่ ๑ เรื่อง สระอะ พาเพลิน
รายวิชาภาษาไทย รหัส ท ๑๑๑๐๑ ภาคเรียนที่ ๑ ชั้นประถมศึกษาปีที่ ๑

คำชี้แจง อ่านและเขียนจำแนกพยัญชนะต้นที่เป็นอักษรกลางกับสระ - อะ
และ สระ -า จากคำที่กำหนด

คำ	พยัญชนะ อักษรกลาง	สระ	คำ
กะ	ก	อะ	กะ
จะ			
คะ			
มะ			
นะ			
คะ			
ปะ			

ใบงานที่ ๒

เรื่อง แยกส่วนประกอบ ของคำ



(สามารถดาวน์โหลดได้ที่ www.dltv.ac.th)

นักเรียนปฏิบัติกิจกรรม

คำชี้แจงกิจกรรมนักเรียน

- นักเรียนทำใบงานที่ ๑ เรื่อง ฝึกทักษะการเขียนรูปสระอะ (-ะ) และใบงานที่ ๒ แยกส่วนประกอบของคำ
- นักเรียนฟังครูเฉลยใบงานจากครูแก้ไขและตรวจสอบความถูกต้องอีกครั้ง
- นักเรียนนำใบงานส่งครู

คำชี้แจงบทบาทครูปลายทาง

- ครูแจกใบงานที่ ๑ เรื่อง ฝึกทักษะการเขียนรูปสระอะ(-ะ) และใบงานที่ ๒ แยกส่วนประกอบของคำ
- ครูเฉลยใบงานที่ ๑ และใบงานที่ ๒
- ครูตรวจและประเมินใบงานนักเรียนให้คำแนะนำเพิ่มเติม และให้กำลังใจนักเรียน

(เฉลย) ใบงานที่ ๑ เรื่อง ฝึกทักษะการเขียนรูปสระอะ (-ะ)
หน่วยการเรียนรู้ที่ ๓ เรื่อง วาจาฉันท์ สำคัญนัก แผนการจัดการเรียนรู้ที่ ๑ เรื่อง สระอะ พาเพลิน
รายวิชาภาษาไทย รหัส ท ๑๑๑๐๑ ภาคเรียนที่ ๑ ชั้นประถมศึกษาปีที่ ๑

คำชี้แจง ฝึกทักษะการเขียนรูปสระ -ะ

๑. ฝึกเขียนสระ -ะ ตามรอยเส้นประ

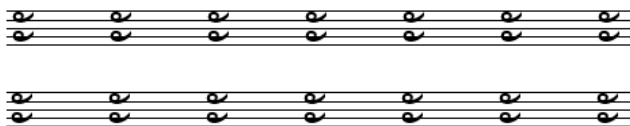
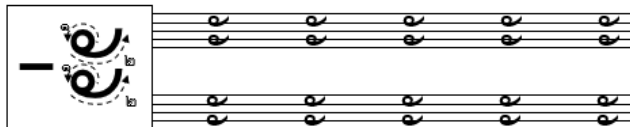

๒. ฝึกเขียนสระ -ะ ด้วยตัวเอง

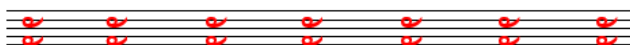
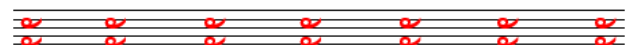

เฉลยใบงานที่ ๑

เรื่อง ฝึกทักษะการเขียน รูปสระอะ (-ะ)



(สามารถดาวน์โหลดได้ที่ www.dltv.ac.th)

เฉลย ใบงานที่ ๒ เรื่อง แยกส่วนประกอบของคำ
หน่วยการเรียนรู้ที่ ๓ เรื่อง วาจา นั้น สำคัญนัก แผนการจัดการเรียนรู้ที่ ๑ เรื่อง สระอะ พาเพลิน
รายวิชาภาษาไทย รหัส ท ๑๑๑๐๑ ภาคเรียนที่ ๑ ชั้นประถมศึกษาปีที่ ๑

คำชี้แจง อ่านและเขียนจำแนกพยัญชนะต้นที่เป็นอักษรกลางกับสระ - อะ
และ สระ -า จากคำที่กำหนด

คำ	พยัญชนะ อักษรกลาง	สระ	คำ
กะ	ก	อะ	กะ
จะ	จ	อะ	จะ
ดะ	ด	อะ	ดะ
มะ	ม	อะ	มะ
นะ	น	อะ	นะ
คะ	ค	อะ	คะ
ปะ	ป	อะ	ปะ

เฉลยใบงานที่ ๒

เรื่อง แยกส่วนประกอบ ของคำ



(สามารถดาวน์โหลดได้ที่ www.dltv.ac.th)

กิจกรรม เติมสระอะ



กิจกรรม เต็มสระอะ



...กะ...ทิ



กิจกรรม เต็มสระอะ



...ตะ...ปู



กิจกรรม เต็มสระอะ



...กะ...ลา



กิจกรรม เต็มสระอะ



..กะ..ปี



กิจกรรม เต็มสระอะ



...มะพร้าว



สรุปบทเรียน



สระอะ

สระอะ
เขียนหลังพยัญชนะ

วิธีการเขียนสระอะ
เริ่มเขียนจาก
หัวของสระก่อน

การฝึกอ่านประสมคำ
เป็นพื้นฐานสำคัญ
ในการอ่าน



บทเรียนครั้งต่อไป

เรื่อง หรรษาสระอา





สิ่งที่ต้องเตรียม

๑. เพลงสระอะ สระอา
๒. ใบงานที่ ๓ เรื่อง ฝึกทักษะการเขียนรูปสระอา
๓. ใบงานที่ ๔ เรื่อง แยกส่วนประกอบของคำ

(สามารถดาวน์โหลดได้ที่ www.dltv.ac.th)

