

รายวิชาภาษาไทย

รหัสวิชา ท๑๒๑๐๑

ชั้นประถมศึกษาปีที่ ๒

เรื่อง มาตราการบ เคารพรัก

ครูผู้สอน ครูพรนภา ผามบน

ครูชนันรัตน์ บุญคง



เรื่อง

มาตราบกับ เคารพรัก





จุดประสงค์การเรียนรู้

๑. บอกลักษณะของมาตราภบได้
๒. บอกความหมายของคำมาตราภบได้
๓. อ่านออกเสียงคำมาตราภบได้
๔. เห็นความสำคัญของการอ่านและเขียนคำมาตราภบ



กิจกรรม

เขียนตามคำบอก



มาตรา กบ

แม่ กบ



ตัวสะกดไม่ตรงตามมาตรา

มีพยัญชนะสะกดหลายตัว

บ ป พ ฟ ภ

ออกเสียงเหมือน **บ** เป็นตัวสะกด



พยัญชนะสะกดมาตรงกับ ๕ ตัว

พ

พี

ภ

ภู

ฟ

ฟ้า

บ

ไป

บ

บ้าน





จอบ



เครื่องมือสำหรับขุด พรวน หรือถากดิน ทำด้วยเหล็กหน้าแบนกว้าง มีด้ามยาว, เรียกพื้นหน้าบนที่ใหญ่กว่าปกติ ว่า พื้นจอบ



เล็บ



สิ่งซึ่งมีลักษณะแข็งอย่างเขาสัตว์อยู่ปลายนิ้ว
สำหรับป้องกันส่วนของปลายนิ้วหรือหยิบจับเป็นต้น



กราบ



แสดงความเคารพด้วยวิธีนั่งประนมมือขึ้นเสมอหน้าผาก
แล้วน้อมศีรษะลงจดพื้น



ทราบ

รู้ (ใช้ในความสุภาพ) เช่น ทราบข่าว ได้รับทราบแล้ว
เรียนมาเพื่อทราบ



หลับ



อาการพักผ่อนของร่างกายที่มีการรับรู้สภาพแวดล้อมน้อยลง



กาหลาบ



ชื่อไม้พุ่ม



แสบ



อาการที่รู้สึกเจ็บปวดหรือระคายเคือง เช่น แสบตา แสบตัว
แสบหน้า, อาการที่รู้สึกเผ็ดร้อน เช่น แสบปาก แสบลิ้น



ฟ



รูป



ร่าง เช่น โครงรูป, ร่างกาย เช่น รูปตัวคน รูปตัวสัตว์,
เค้าโครง เช่น ชั้นรูป, แบบ เช่น รูปสามเหลี่ยม รูปรี รูปไข่



ธูป



เครื่องหอมชนิดหนึ่ง มีแกนทำด้วยก้านไม้ไผ่เล็ก ๆ เป็นต้น มักย้อมสีแดง
พอกด้วยผงไม้หอม, มักใช้จุดคู่กับเทียน, ลักษณะนามว่า ดอก



บาป

การกระทำผิดหลักคำสอนหรือข้อห้ามในศาสนา,
ความชั่ว, ความมั่วหมอง



บุปผา



ดอกไม้



สาบ

คำแข่งให้เป็นไปต่าง ๆ ของผู้มีฤทธิ์อำนาจ เช่น เทวดา ฤๅษี แม่มด



ทวีป



เปลือกโลกส่วนที่เป็นพื้นดินซึ่งมีขนาดใหญ่โตกว้างขวาง มี ๗ ทวีป คือ เอเชีย ยุโรป ออสเตรเลีย แอฟริกา อเมริกาเหนือ อเมริกาใต้ และแอนตาร์กติกา





ภาพ



รูปที่ปรากฏ เห็นหรือนึกเห็น เช่น ภาพทิวทัศน์ ภาพในฝัน,
สิ่งที่วาดขึ้นเป็นรูปหรือสิ่งที่ถ่ายแบบไว้ เช่น ภาพสีน้ำมัน ภาพถ่าย



ทำพพิ



เครื่องตักข้าวและแกงมีรูปร่างคล้ายช้อน
แต่ใหญ่กว่าทำด้วยทองเหลืองเป็นต้น, ทรพี สารพี ก็เรียก



อาชีพ



การเลี้ยงชีพ, การทำมาหากิน งานที่ทำเป็นประจำเพื่อเลี้ยงชีพ



ชูชีพ

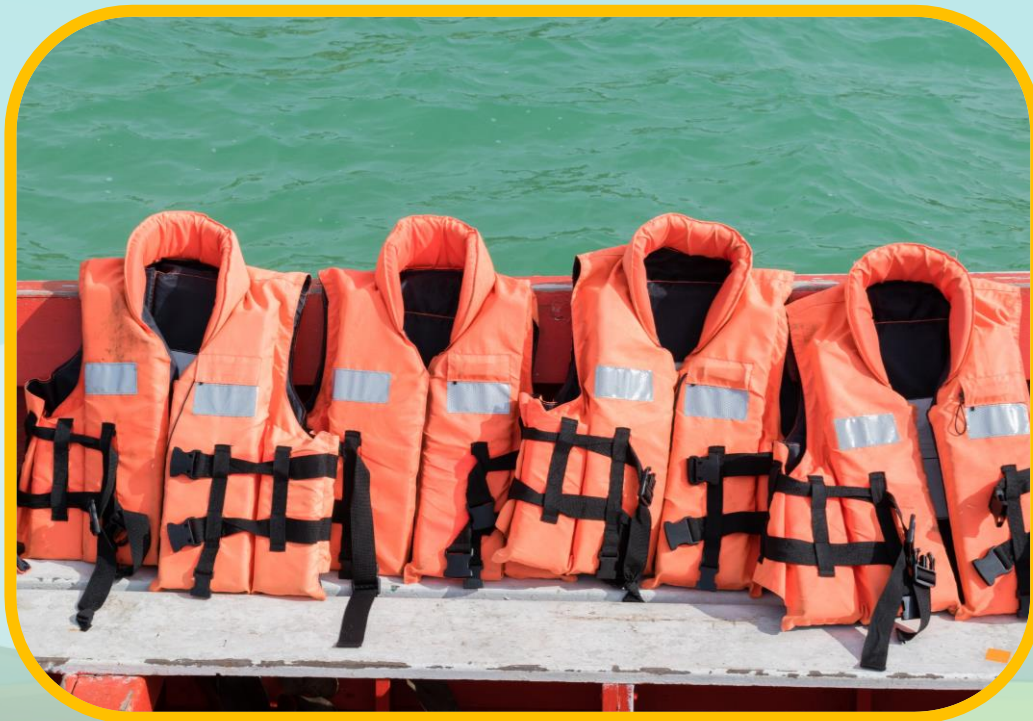

เครื่องช่วยพยุงตัวในน้ำหรือในอากาศ เช่น พวงมาลัยชูชีพ ร่มชูชีพ



เคราฟ

แสดงอาการนับถือ เช่น เคราฟผู้ใหญ่ เคราฟธงชาติ
ไม่ล่วงเกิน, ไม่ล่วงละเมิด, เช่น เคราฟสิทธิของผู้อื่น





ยีราฟ



ชื่อสัตว์เลี้ยงลูกด้วยนม เป็นสัตว์เคี้ยวเอื้องก็บคู้ คอยาวมาก มีเขา ๑ คู่ ซึ่งมีหนังและขนคลุม ลำตัวลายมีสีต่าง ๆ กัน โดยมากเป็นสีน้ำตาลอมเหลืองหรือน้ำตาลเข้มลักษณะเป็นดอกหรือเป็นตาราง ปลายหางเป็นพู่



เสิร์ฟ



ยกอาหารหรือเครื่องดื่มมาบริการ เช่น บริการเสิร์ฟอาหารให้ลูกค้า
เริ่มส่งลูกให้ฝ่ายตรงข้ามรับ เช่น ฝ่ายไทยเป็นฝ่ายได้เสิร์ฟก่อน



กราฟ



แผนภูมิที่ใช้เส้น จุด หรือภาพ เป็นต้น เพื่อแสดงความเปลี่ยนแปลง
ค่าของตัวแปรตัวหนึ่งเทียบกับความเปลี่ยนแปลงค่าของตัวแปรตัวอื่น





โลก

ความอยากได้ไม่รู้จักพอ



ลาภ

สิ่งที่มักจะได้มาโดยไม่คาดคิด



ปรารภ

กล่าวถึง

กิจกรรม

นักสำรวจ ตรวจสอบคำตอบ



พบรักที่ร้อนนึ่งเข้าบ้านจนสะดุดล้ม หน้าต้นไม้



ลุงชูปวาดภาพยีราฟคอยาวกำลังนอนหลับ

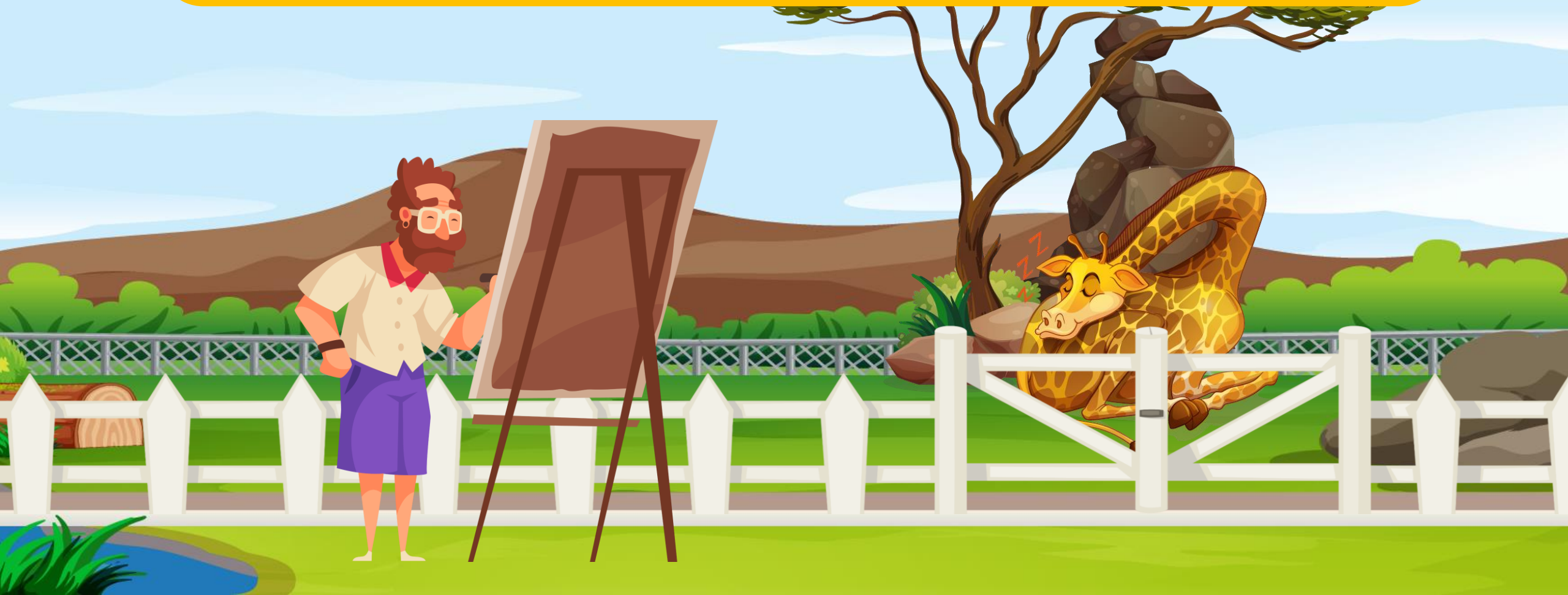

สวนดอกไม้หรือที่เรียกว่าบุปผา จะมีดอกไม้อยู่หลายชนิด
เช่น ต้นกุหลาบ ต้นเล็บมือนาง



สัมชอบไปทวืบที่มืทะเลสาบ



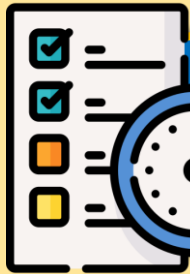

กิจกรรมของปลายทางในวันนี้



คำชี้แจงกิจกรรมนักเรียน

- นักเรียนฟังคำชี้แจงการทำใบงานที่ ๑๐ เรื่อง อ่าน เขียนคำมาตราบกบ
- นักเรียนร่วมกันอ่านออกเสียงคำพร้อมกัน
- นักเรียนปฏิบัติกิจกรรมใบงานที่ ๑๐ เรื่อง อ่าน เขียนคำมาตราบกบ



คำชี้แจงกิจกรรมครู

- ครูชี้แจงการทำใบงานให้นักเรียนเพิ่มเติม
- ครูให้นักเรียนในชั้นเรียนร่วมกันอ่านออกเสียงคำ พร้อมกันทั้งชั้นเรียน
- ครูสังเกตและให้ความช่วยเหลือตามความเหมาะสม

ใบงานที่ ๑๐ เรื่องอ่าน เขียนคำมาตราบก
หน่วยการเรียนรู้ที่ ๑๗ เรื่อง นิทานอ่านสนุก
แผนการจัดการเรียนรู้ที่ ๑๐ เรื่อง มาตราบก เคารพรัก
รายวิชา ภาษาไทย รหัสวิชา ท๑๒๑๐๑ ภาคเรียนที่ ๒ ชั้นประถมศึกษาปีที่ ๒

คำชี้แจง เขียนคำมาตราบกให้สัมพันธ์กับความหมายที่กำหนด

กราฟ สลับ ชูชีพ อพยพ รูปภาพ
ลาก เลิรฟ์ ประรภ ทัพพี ทวีป

ข้อ	คำ	ความหมาย
๑	_____	กล่าวถึง
๒	_____	แผนภูมิที่ใช้เส้น จุด หรือภาพ
๓	_____	สิ่งที่มีมักจะได้มาโดยไม่คาดคิด
๔	_____	เครื่องช่วยพยุงตัวในน้ำหรือในอากาศ
๕	_____	เครื่องตักข้าวและแกงมีรูปร่างคล้ายช้อน แต่ใหญ่กว่า



ใบงานที่ ๑๐

อ่าน เขียนคำมาตราบก

สามารถดาวน์โหลดได้ที่ www.dltv.ac.th





คำชี้แจง เขียนคำมาตรงากับให้สัมพันธ์กับความหมายที่กำหนด

กราฟ

สลับ

ซูชีพ

อพยพ

รูปภาพ

ลาภ

เลิรฟ์

ปรารภ

ทัพี

ทวีป

ข้อ	คำ	ความหมาย
๑	_____	กล่าวถึง
๒	_____	แผนภูมิที่ใช้เส้น จุด หรือภาพ
๓	_____	สิ่งที่มีมักจะไ้มาได้มาโดยไม่คาดคิด



คำชี้แจง เขียนคำมาตรงากบให้สัมพันธ์กับความหมายที่กำหนด

กราฟ

สลับ

ชูชีพ

อพยพ

รูปภาพ

ลาภ

เลิรฟ์

ปรารภ

ทัพี

ทวีป

ข้อ	คำ	ความหมาย
๔	_____	เครื่องช่วยพยุงตัวในน้ำหรือในอากาศ
๕	_____	เครื่องตัดข้าวและแกลงมีรูปร่างคล้ายช้อน แต่ใหญ่กว่า



คำชี้แจง เขียนคำมาตรงากบให้สัมพันธ์กับความหมายที่กำหนด

กราฟ

สลับ

ซูชีพ

อพยพ

รูปภาพ

ลาภ

เลิรฟ์

ปรารภ

ทัพี

ทวีป

ข้อ	คำ	ความหมาย
๖	_____	คั่นเป็นลำดับ, สับเปลี่ยน
๗	_____	ยกอาหารหรือเครื่องดื่มมาบริการ
๘	_____	รูปที่วาดหรือเขียนขึ้น เป็นต้น



คำชี้แจง เขียนคำมาตรงากับให้สัมพันธ์กับความหมายที่กำหนด

กราฟ

สลับ

ซูชีพ

อพยพ

รูปภาพ

ลาภ

เลิรฟ์

ปรารภ

ทัพี

ทวีป

ข้อ	คำ	ความหมาย
๙	_____	เปลือกโลกส่วนที่เป็นพื้นดินซึ่งมีขนาดใหญ่โตกว้างขวาง



คำชี้แจง เขียนคำมาตรงากบให้สัมพันธ์กับความหมายที่กำหนด

กราฟ

สลับ

ซูชีพ

อพยพ

รูปภาพ

ลาภ

เลิรฟ์

ปรารภ

ทัพี

ทวีป

ข้อ	คำ	ความหมาย
๑๐	_____	ย้ายครอบครัวจากถิ่นหนึ่งไปอยู่อีกถิ่นหนึ่ง, ยกพวกย้ายจากถิ่นเดิมไป

เฉลี่ยใบงาน





คำชี้แจง เขียนคำมาตรงากับให้สัมพันธ์กับความหมายที่กำหนด

กราฟ

สลับ

ซูชีพ

อพยพ

รูปภาพ

ลาภ

เลิรฟ์

ปรารภ

ทัพี

ทวีป

ข้อ	คำ	ความหมาย
๑	<u>ปรารภ</u>	กล่าวถึง
๒	<u>กราฟ</u>	แผนภูมิที่ใช้เส้น จุด หรือภาพ
๓	<u>ลาภ</u>	สิ่งที่มีมักจะไ้มาได้มาโดยไม่คาดคิด



คำชี้แจง เขียนคำมาตรงากบให้สัมพันธ์กับความหมายที่กำหนด

กราฟ

สลับ

ชูชีพ

อพยพ

รูปภาพ

ลาภ

เลิรฟ์

ปรารภ

ทัพพี

ทวิป

ข้อ	คำ	ความหมาย
๔	<u>ชูชีพ</u>	เครื่องช่วยพยุงตัวในน้ำหรือในอากาศ
๕	<u>ทัพพี</u>	เครื่องตักข้าวและแกงมีรูปร่างคล้ายช้อน แต่ใหญ่กว่า



คำชี้แจง เขียนคำมาตรงากบให้สัมพันธ์กับความหมายที่กำหนด

กราฟ

สลับ

ซูชิพ

อพยพ

รูปภาพ

ลาภ

เสิร์ฟ

ปรารภ

ทัฬหี

ทวิป

ข้อ	คำ	ความหมาย
๖	<u>สลับ</u>	คั่นเป็นลำดับ, สับเปลี่ยน
๗	<u>เสิร์ฟ</u>	ยกอาหารหรือเครื่องดื่มมาบริการ
๘	<u>รูปภาพ</u>	รูปที่วาดหรือเขียนขึ้น เป็นต้น



คำชี้แจง เขียนคำมาตรงากับให้สัมพันธ์กับความหมายที่กำหนด

กราฟ

สลับ

ซูชีพ

อพยพ

รูปภาพ

ลาภ

เลิรฟ์

ปรารภ

ทัพี

ทวีป

ข้อ	คำ	ความหมาย
๙	<u>ทวีป</u>	เปลือกโลกส่วนที่เป็นพื้นดินซึ่งมีขนาดใหญ่โตกว้างขวาง



คำชี้แจง เขียนคำมาตรงากับให้สัมพันธ์กับความหมายที่กำหนด

กราฟ

สลับ

ซูชีพ

อพยพ

รูปภาพ

ลาภ

เลิรฟ์

ปรารภ

ทัพี

ทวีป

ข้อ	คำ	ความหมาย
๑๐	<u>อพยพ</u>	ย้ายครอบครัวจากถิ่นหนึ่งไปอยู่อีกถิ่นหนึ่ง, ยกพวกย้ายจากถิ่นเดิมไป

สรุป

บทเรียน



มาตรา กบ

แม่ กบ



ตัวสะกดไม่ตรงตามมาตรา

บ, ป, พ, ฟ, ภ เป็นตัวสะกด

ออกเสียงเหมือน บ เป็นตัวสะกด



ชื่อ : _____ สกุล : _____ วัน _____ เดือน _____ พ.ศ. _____

หน่วยการเรียนรู้ที่ ๑๗ เรื่อง นิทานอ่านสนุก

คำชี้แจง

๑. ระบายสีลงใน ☆ ของแต่ละกิจกรรมที่นักเรียนคิดว่าทำได้ เพื่อประเมินการเรียนรู้ ของนักเรียนตามระดับการประเมินต่อไปนี้

☆ ปรับปรุง ☆ ☆ พอใช้ ☆ ☆ ☆ ค่อนข้างดี ☆ ☆ ☆ ☆ ดี ☆ ☆ ☆ ☆ ☆ ดีมาก

กิจกรรม	ระดับความสามารถ
๑. บอกส่วนประกอบของประโยคได้	☆☆☆☆☆
๒. จำแนกส่วนประกอบของประโยคได้	☆☆☆☆☆
๓. บอกส่วนประกอบของประโยคได้	☆☆☆☆☆
๔. แต่งประโยคง่าย ๆ ได้	☆☆☆☆☆
๕. ตอบคำถามจากเรื่องที่อ่านได้	☆☆☆☆☆
๖. อ่านออกเสียงเรื่องที่กำหนดให้ได้	☆☆☆☆☆
๗. บอกลักษณะของคำที่ประวิสรรชนีย์ได้ถูกต้อง	☆☆☆☆☆
๘. ยกตัวอย่างคำที่ประวิสรรชนีย์ที่พยางค์หน้าได้	☆☆☆☆☆

กิจกรรม	ระดับความสามารถ
๙. ยกตัวอย่างคำที่ประวิสรรชนีย์ที่พยางค์หลังได้	
๑๐. บอกลักษณะของคำที่ไม่ประวิสรรชนีย์ได้	
๑๑. เขียนคำที่ไม่ประวิสรรชนีย์ได้	
๑๒. อ่านคำที่ไม่ประวิสรรชนีย์ได้	
๑๓. บอกสาระสำคัญจากเรื่องที่ฟังและดูได้	
๑๔. ตอบคำถามจากเรื่องที่ฟังและดูได้	
๑๕. บอกลักษณะของมาตรากรบได้	
๑๖. บอกความหมายของคำมาตรากรบได้	

กิจกรรม	ระดับความสามารถ
๑๗. อ่านออกเสียงคำมาตรงกันได้	☆☆☆☆☆

๒. นับจำนวนดาวจากตารางข้างบนเพื่อบันทึกผลการเรียนรู้ของนักเรียน ดังนี้

☆ จำนวน.....

☆☆☆☆ จำนวน.....

☆☆ จำนวน.....

☆☆☆☆☆ จำนวน.....

☆☆☆ จำนวน.....

๓. วงกลมรอบผลการเรียนรู้ของนักเรียน โดยนับจากข้อที่ได้ดาวมากที่สุด

ปรับปรุง

พอใช้

ค่อนข้างดี

ดี

ดีมาก

๔. วงกลมรอบระดับความชอบของกิจกรรมในหน่วยการเรียนรู้นี้

๑

๒

๓

๔

๕

๖

๗

๘

๙

๑๐

ชอบ

ชอบปานกลาง

ชอบมาก



บทเรียนครั้งต่อไป

เรื่อง กาดำ

สิ่งที่ต้องเตรียม

๑. ปริศนาคำทาย
๒. บทดอกสร้อยกาดำ
๓. ใบงานที่ ๑ เรื่อง บทดอกสร้อยกาดำ

สามารถดาวน์โหลดได้ที่ www.dltv.ac.th





มาตราบกับ เคารพรัก

