

รายวิชา ภาษาไทย

รหัสวิชา ท๑๑๑๐๑

ชั้นประถมศึกษาปีที่ ๑

เรื่อง สระ ออ

ครูผู้สอน ครูอุมาพร กิ่งแฮ

ครูพัฒนาिता แก้วกระจาย



สระ ออ



จุดประสงค์การเรียนรู้

๑. บอกได้ว่าสระ ออ เป็นสระเสียงยาว
๒. เรียบเรียงประโยคจากคำที่ประสมสระออได้
๓. มีมารยาทในการเขียน



ร้องเพลงกัน



เพลง สระอ

เด็ก ๆ จำอย่าห่างอ ดุซึ ออ นั่นคืออะไร
อ นั่นอยู่ที่ใด อ นั่นไซ้รู้ เขียนเอาไว้ไหนเอย
เด็ก ๆ จำอย่าห่างอ ดุซึ อ นั่นคือสระ
หลังพยัญชนะ คือที่อยู่ของ อ แท้เอย



เพลง สระออ

เด็ก ๆ จำอย่าห่างออ หากเสียง อ มี น ตามมา
อ สนุกเรีงร่า เปล่งวาจาว่า **นอน หมอน วอน**
เด็ก ๆ จำอย่าห่างออ หากเสียง อ มี ร ตามมา
อ น้ันอายหลบหน้า เปล่งวาจาขอลาลับจร



คำร้อง รศ.ปิตินันท์ สุทธสาร

ทำนอง wooden Heart



คำถามชวนคิด

เพลงที่นักเรียนร้องมีเนื้อหา
เกี่ยวกับเรื่องใด



คำศัพท์



งอ

นอน

หมอน

วอน

จร





คำถามชวนคิด



สระออ เป็นสระเสียงใด



ศึกษาใบความรู้ที่ ๔

เรื่อง สระ - อ



สระ - อ

สระ - อ อ่านว่า ออ

เป็นสระเสียงยาว อยู่หลังพยัญชนะต้น

เช่น กอ ตอ เป็นต้น



ฝึกอ่านสระ -อ

กอ - ก - อ - กอ อ่านว่า กอ - ออ - กอ

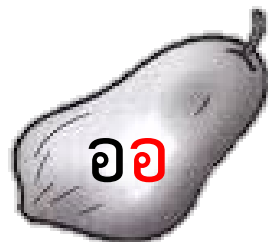
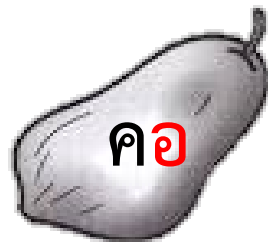

มาฝึกเขียน สระ -อ

กันเถอะ



สระ -อ

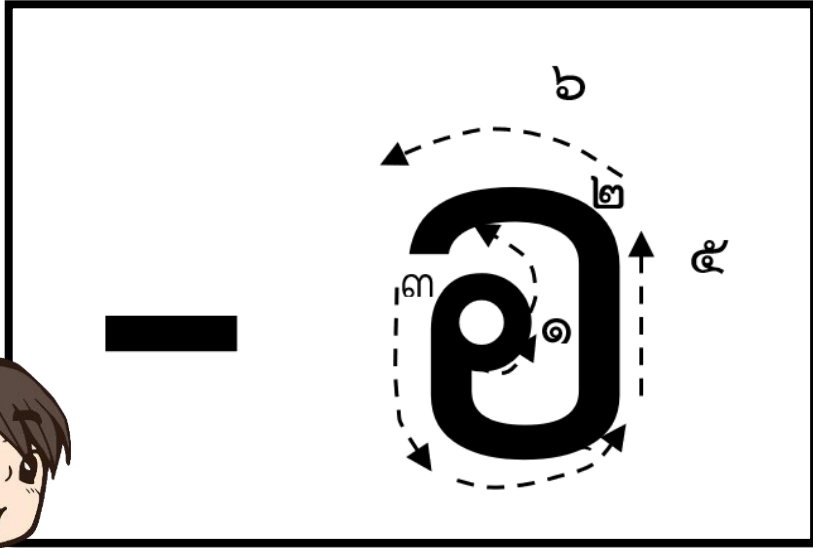



อ่านคำศัพท์
คำที่ประสม สระ ออ กันเถอะ



ฝึกแต่งประโยค

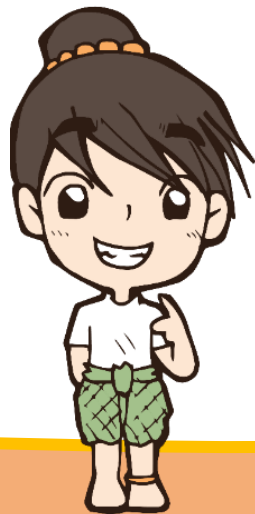

เรียบเรียงคำให้เป็นประโยค
หน่วยการเรียนรู้ที่ ๑๓ เรื่อง สนุกกับสระ
แผนการจัดการเรียนรู้ที่ ๘ เรื่อง สระอ
รายวิชาภาษาไทย รหัส ท ๑๑๑๐๑ ภาคเรียนที่ ๑ ชั้นประถมศึกษาปีที่ ๑

คำชี้แจง เรียบเรียงคำให้เป็นประโยคที่ถูกต้อง แล้วฝึกอ่าน

๑. เตาะ	บอล	ภูเขา
.....		
๒. ฉัน	ดอกไม้	ชอบ
.....		
๓. กิน	พ่อ	มะละกอ
.....		
๔. เตาะเตะ	เดิน	น้อง
.....		
๕. ตม	เกสร	ฝั่ง
.....		

ชื่อ สกุล ชั้น เลขที่

ใบงานที่ ๘

เรื่อง เรียบเรียงคำให้เป็นประโยค



(สามารถดาวน์โหลดได้ที่ www.dltv.ac.th)



นักเรียนปฏิบัติกิจกรรม

คำชี้แจงกิจกรรมนักเรียน

- นักเรียนทำใบงานที่ ๘ เรื่อง เรียบเรียงคำให้เป็นประโยค
- นักเรียนออกมานำเสนอผลงานหน้าชั้นเรียน

คำชี้แจงบทบาทครูปลายทาง

- ครูปลายทางชี้แจงเพิ่มเติมช่วยเหลือนักเรียนเป็นรายบุคคลระหว่างปฏิบัติ
- ประเมินกิจกรรมการทำใบงานของนักเรียนที่นำมาส่งครู



เฉลยใบงานที่ ๘ เรื่อง เรียบเรียงคำให้เป็นประโยค

๑. ภูเขา เตาะ บอล

๒. ฉั่น ชอบ ดอกไม้

๓. พ่อ กิน มะละกอ

๔. น้อง เดิน เตาะเตตะ

๕. ผึ้ง ดม เกสร

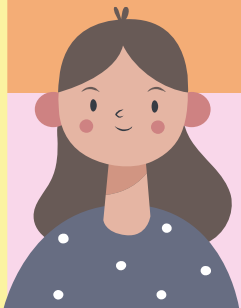
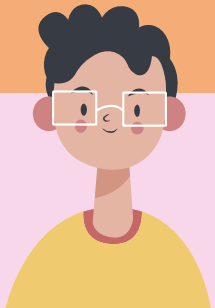

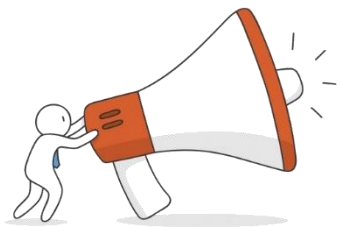

คำถามชวนคิด

สระ -อ เป็นสระเสียงใด



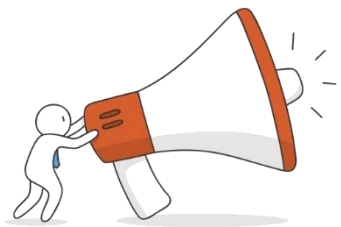

คำถามชวนคิด

นักเรียนลองยกตัวอย่างคำที่ประสมด้วย

สระ -อ คนละ ๑ คำ



สรุปบทเรียน



สระ -อ

สระ -อ เป็นสระเสียงยาว อยู่หลังพยัญชนะต้น
เช่น กอ ต่อ





บทเรียนครั้งต่อไป

เรื่อง สระ เออะ

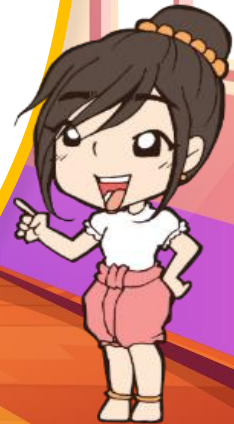



สิ่งที่ต้องเตรียม

- ใบงานที่ ๙ เรื่อง เขียนคำ สระ เออะ
เต็มในช่องว่าง

(สามารถดาวน์โหลดได้ที่ www.dltv.ac.th)

