

รายวิชาภาษาไทย

รหัสวิชา ท๑๒๑๐๑

ชั้นประถมศึกษาปีที่ ๒

เรื่อง คำที่มีพยัญชนะที่ไม่ออกเสียง

ครูผู้สอน ครูพรนภา ผามบน

ครูชนันรัตน์ บุญคง



เรื่อง

คำที่มีพยัญชนะที่ไม่ออกเสียง





จุดประสงค์การเรียนรู้

๑. บอกลักษณะของคำที่มีพยัญชนะที่ไม่ออกเสียงได้
๒. อ่านคำที่มีพยัญชนะที่ไม่ออกเสียงได้
๓. เห็นความสำคัญในการอ่านและเขียนคำในการสื่อสาร





ปริศนาคำทาย



บ อะไรเอ๋อ้ย หมายถึงเครื่องใช้ของพระภิกษุ สามเณร



บาตร



บ อะไรเอ่ย หมายถึงลูกหรือลูกชาย



บุตร



เพชรอัญมณี ชื่อแก้วที่แข็งที่สุด และมีน้ำแวววาวมากกว่าพลอยอื่น ๆ



เพชร



ม อะไรเอ๋อ่ย เรียกเพื่อนรักใคร่คุ้นเคย



มิตร



ผ อะไรเอ่ย นามนางยักษ์รักพรระอภัยท่าน



ผีเสื้อสมุทร



คำที่มีพยัญชนะ ที่ไม่ออกเสียง





จักร



สามารถ



คำศัพท์ทั้ง ๒ คำ

มีสิ่งใดที่เหมือนกัน และแตกต่างกัน



คำที่มีพยัญชนะที่ไม่ออกเสียง

คำที่ไม่ออกเสียง ร ที่ตามตัวสะกด

คำที่ไม่ออกเสียง ร และ ห ที่อยู่กลางคำ



คำที่ไม่ออกเสียง ร ที่ตามตัวสะกด



เกษตร



กะ-เสด



จักร



จัก



ฉัตร



ฉัด





คำที่ไม่ออกเสียง ร ที่ตามตัวสะกด



กอปร



กอบ



สมุทร



สะ-หมด



บุตร



บุต





คำที่ไม่ออกเสียง ร ที่ตามตัวสะกด



มิตร



มิด



สมัคร



สะ-หมัก



เพชร



เพด





คำที่ไม่ออกเสียง ร ที่ตามตัวสะกด



บาตร



บาด



บัตร์



บัต



สูตร



สุด





คำที่ไม่ออกเสียง ร ที่ตามตัวสะกด



สมัคร



สะ-หมัก



ศิระชะ



สี่-สะ



เนตรนารี



เนต-นา-รี





คำที่ไม่ออกเสียง ร ที่ตามตัวสะกด



นักซ์ตร



นัก-ลัด



ปริมาตร



ปะ-ริ-มาด



ธรรมวัตร



ทำ-วัต





คำที่ไม่ออกเสียง ร ที่ตามตัวสะกด



กิโลเมตร



กิ-โล-เมตร



กิจวัตร



กิด-จะ-วัต





คำที่ไม่ออกเสียง ร ที่อยู่กลางคำ



ชลมารค



ชน-ละ-มาก



สามารถ



สา-มาด



ปรารธนา



ปราด-ละ-หนา



คำที่ไม่ออกเสียง **ห** ที่อยู่กลางคำ



พรหม



พรหม





กิจกรรมของปลายทางในวันนี้



คำชี้แจงกิจกรรมนักเรียน

- นักเรียนอ่านออกเสียงคำศัพท์ในใบงานที่ ๗ เรื่อง คำที่มีพยัญชนะที่ไม่ออกเสียง พร้อมกันทั้งชั้นเรียน
- นักเรียนปฏิบัติกิจกรรมใบงานที่ ๗ เรื่อง คำที่มีพยัญชนะที่ไม่ออกเสียง



คำชี้แจงกิจกรรมครู

- ครูแจกใบงานที่ ๗ เรื่อง คำที่มีพยัญชนะที่ไม่ออกเสียง และชี้แจงการทำใบงานเพิ่มเติม
- ครูสังเกตและให้ความช่วยเหลือตามความเหมาะสม

ใบงานที่ ๗ เรื่อง คำที่มีพยัญชนะที่ไม่ออกเสียง
 หน่วยการเรียนรู้ที่ ๑๓ เรื่อง ร้องเล่นการละเล่นเด็กไทย
 แผนการจัดการเรียนรู้ที่ ๖ เรื่อง คำที่มีพยัญชนะที่ไม่ออกเสียง
 รายวิชา ภาษาไทย รหัสวิชา ท๑๒๑๐๑ ภาคเรียนที่ ๒ ชั้นประถมศึกษาปีที่ ๒

คำชี้แจง เขียนคำอ่านจากคำที่กำหนดให้ถูกต้อง

ข้อ	คำศัพท์	คำอ่าน
	ตัวอย่าง ฉัตร	ฉัต
๑.	มิตร	_____
๒.	บาตร	_____
๓.	สูตร	_____
๔.	เนตร	_____
๕.	บุตร	_____
๖.	สมัคร	_____
๗.	ปริมาตร	_____
๘.	กิจวัตร	_____
๙.	สมุทร	_____
๑๐.	นักซ์ตร	_____

ชื่อ.....สกุล.....ชั้น.....เลขที่.....



ใบงานที่ ๗

คำที่มีพยัญชนะที่ไม่ออกเสียง

สามารถดาวน์โหลดได้ที่ www.dltv.ac.th





คำชี้แจง เขียนคำอ่านจากคำที่กำหนดให้ถูกต้อง

ข้อ	คำศัพท์	คำอ่าน
	ตัวอย่าง ฉัตร	ฉัต
๑.	มิตร	_____
๒.	บาตร	_____
๓.	สูตร	_____
๔.	เนตร	_____
๕.	บุตร	_____



คำชี้แจง เขียนคำอ่านจากคำที่กำหนดให้ถูกต้อง

ข้อ	คำศัพท์	คำอ่าน
๖.	สมัคร	_____
๗.	ปริมาตร	_____
๘.	กิจวัตร	_____
๙.	สมุทร	_____
๑๐.	นักซ์ตร	_____

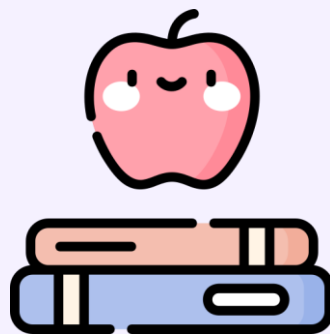

เฉลี่ยใบงาน





คำชี้แจง เขียนคำอ่านจากคำที่กำหนดให้ถูกต้อง

ข้อ	คำศัพท์	คำอ่าน
	ตัวอย่าง ฉัตร	ฉัด
๑.	มิตร	<u>มิด</u>
๒.	บาตร	<u>บาด</u>
๓.	สูตร	<u>สูด</u>
๔.	เนตร	<u>เนด</u>
๕.	บุตร	<u>บุด</u>



คำชี้แจง เขียนคำอ่านจากคำที่กำหนดให้ถูกต้อง

ข้อ	คำศัพท์	คำอ่าน
๖.	สมัคร	<u>สะ-หมัก</u>
๗.	ปริมาตร	<u>ปะ-ริ-มาด</u>
๘.	กิจวัตร	<u>กิด-จะ-วัต</u>
๙.	สมุทร	<u>สะ-หมุด</u>
๑๐.	นักซ์ตร	<u>นัก-สัด</u>

สรุป

บทเรียน





เกม...

คำนี้หรือคือพยัญชนะที่ไม่ออกเสียง





คำที่มีพยัญชนะที่ไม่ออกเสียง

คำที่ไม่ออกเสียง ร ที่ตามตัวสะกด

คำที่ไม่ออกเสียง ร และ ห ที่อยู่กลางคำ



บทเรียนครั้งต่อไป

เรื่อง คำที่มีสระที่ไม่ออกเสียง

สิ่งที่ต้องเตรียม

๑. ใบความรู้ที่ ๖ เรื่อง มิตรดี ญาติดี
๒. ใบงานที่ ๘ เรื่อง คำที่มีสระที่ไม่ออกเสียง

สามารถดาวน์โหลดได้ที่ www.dltv.ac.th



คำที่มีพยัญชนะที่ไม่ออกเสียง

