

รายวิชา ภาษาไทย

รหัสวิชา ท๑๑๑๐๑

ชั้นประถมศึกษาปีที่ ๑

เรื่อง สระ แอ

ครูผู้สอน ครูอุมาพร กิ่งแฮ

ครูพัฒนาिता แก้วกระจาย



सरल ऐ



จุดประสงค์การเรียนรู้

๑. บอกตำแหน่งของสระแอได้
๒. เขียนคำที่ประสมสระแอได้
๓. เห็นความสำคัญของการเขียนคำที่ประสมสระแอ



อ่านเรื่อง

หนูแต่



เรื่อง หนูแต

วันนี้ ที่ วัด จัด พิธี ตักบาตรเทโว มี การ
แห่ พระพุทธรูป นำ หน้า พระสงฆ์ ซึ่ง เดิน
รับบาตร จาก ชาวบ้าน แม่ แม่ใจ ว่า จะ มี
คน มา แห่น วัด

วันนี้ หนุแต ช่วย แม่ทำ ข้าวต้มมัด จะ นำ
ไป ทำบุญ ที่ วัด แม่ บอก ว่า อย่า แบนมือ ห่อ
ข้าวต้มมัด แบบ พี่ แจ้ จะ เลอะเทอะ





คำถามชวนคิด

ตัวละครในเรื่องมีใครบ้าง





คำถามชวนคิด

หนูแต่ช่วยแม่ทำอะไร





คำถามชวนคิด

นักเรียนทราบหรือไม่

การตัดบาตรเทโว ตรงกับวันสำคัญอะไร



หาคำศัพท์ สระ แ-



เรื่อง หนูแต

วันนี้ ที่ วัด จัด พิธิ ตักบาตรเทโว มี การ
แห่ พระพุทธรูป นำ หน้า พระสงฆ์ ซึ่ง เดิน
รับบาตร จาก ชาวบ้าน แม่ แน่ใจ ว่า จะ มี
คน มา แน่น วัด

วันนี้ หนุแต ช่วย แม่ทำ ข้าวต้มมัด จะ นำ
ไป ทำบุญ ที่ วัด แม่ บอก ว่า อย่า แบนมือ ห่อ
ข้าวต้มมัด แบบ พี่ แจ้ จะ เลอะเทอะ



คำศัพท์

ແທ້

ແມ່

ແນ່

ແນ່ນ

หนุ่ແຕ

ແบบมือ

ແบบ

ແจ้



ศึกษาใบความรู้ที่ ๕

เรื่อง สระ แ-



สระ แ-

แ- อ่านว่า แอ เป็นสระเสียงยาว
อยู่หน้าพยัญชนะต้น เช่น แก แบ



การอ่านสะกดคำและแจกลูก

อ่านสะกดคำ



แจ

แต

แป

แป

แต

แอ



สระ แ-



มาดูคำ สระ แ- กัน

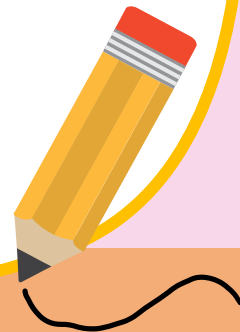

กิจกรรม

เล่นเกมบิงโก



ใบงานที่ ๔ เรื่อง เต็มสระ แ- และสะกดคำ
หน่วยการเรียนรู้ที่ ๑๓ เรื่อง สนุกกับสระ
แผนการจัดการเรียนรู้ที่ ๔ เรื่อง สระ แ-
รายวิชาภาษาไทย รหัส ท ๑๑๐๑ ภาคเรียนที่ ๑ ชั้นประถมศึกษาปีที่ ๑

ตอนที่ ๑ คำชี้แจง เต็มสระ แ- และฝึกอ่าน

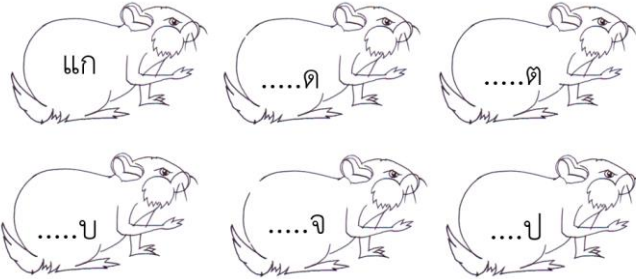

ตอนที่ ๒ คำชี้แจง อ่านและเขียนสะกดคำประสมสระ แ -

ตัวอย่าง แก อ่านว่า กอ - แอ - แก

๑. แล.....
๒. แค.....
๓. แปด.....
๔. แจก.....

ชื่อ สกุล ชั้น เลขที่

ใบงานที่ ๔

เรื่อง เต็มสระ แ- และสะกดคำ



(สามารถดาวน์โหลดได้ที่ www.dltv.ac.th)



นักเรียนปฏิบัติกิจกรรม

คำชี้แจงกิจกรรมนักเรียน

- นักเรียนทำใบงานที่ ๔ เรื่อง เต็มสระ และสะกดคำ
- นักเรียนออกมานำเสนอผลงานหน้าชั้นเรียน

คำชี้แจงบทบาทครูปลายทาง

- ครูปลายทางชี้แจงเพิ่มเติมช่วยเหลือนักเรียนเป็นรายบุคคลระหว่างปฏิบัติ
- ประเมินกิจกรรมการทำใบงานของนักเรียนที่นำมาส่งครู



เฉลยใบงานที่ ๔ เต็มสระ แ- และสะกดคำ

ตอนที่ ๑ คำชี้แจง เต็มสระ แ- และฝึกอ่าน

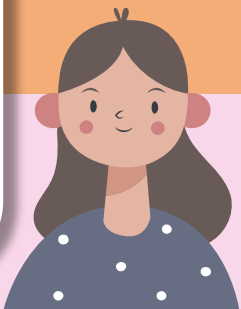
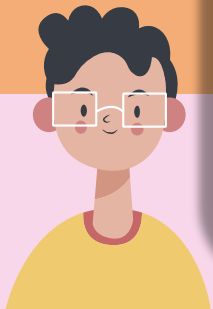
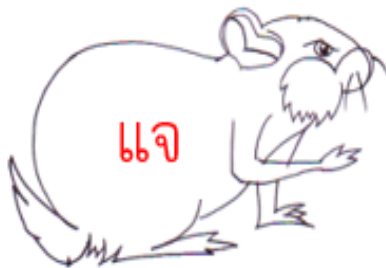

เฉลยใบงานที่ ๔ เต็มสระ แ- และสะกดคำ

ตอนที่ ๒ คำชี้แจง อ่านและเขียนสะกดคำประสมสระ แ -

ตัวอย่าง แก อ่านว่า กอ - แอ - แก

๑. แล อ่านว่า ลอ - แอ - แล

๒. แค อ่านว่า คอ - แอ - แค

๓. แปก อ่านว่า ปอ - แอ - ดอ - แปก

๔. แจก อ่านว่า จอ - แอ - กอ - แจก

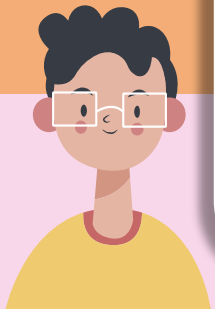

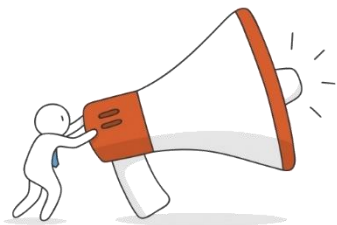

คำถามชวนคิด

สระ แ -

วางอยู่ตรงส่วนใดของคำ



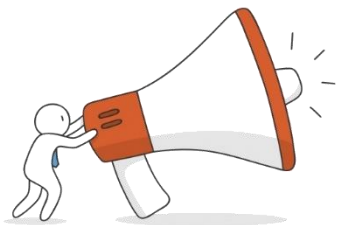

คำถามชวนคิด

นักเรียนลองยกตัวอย่างคำที่ประสมด้วยสระ แ -
ที่มีตัวสะกดและไม่มีตัวสะกดคนละ ๒ คำ



สรุปบทเรียน

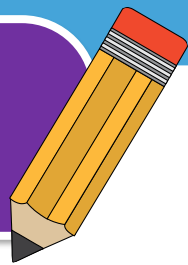

สระ แ -



สระแอเป็นสระเสียงยาว เขียนไว้ข้างหน้า
พยัญชนะต้น





บทเรียนครั้งต่อไป

เรื่อง

สระโอะะ

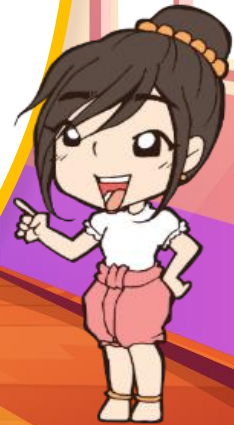



สิ่งที่ต้องเตรียม

๑. ใบความรู้ที่ ๖ เรื่อง สระ โ-ะ
๒. ใบงานที่ ๕ เรื่อง เขียนคำสระ โ - ะ

(สามารถดาวน์โหลดได้ที่ www.dltv.ac.th)

