

รายวิชา ภาษาอังกฤษ

Personality

รหัสวิชา อ22102 ชั้นมัธยมศึกษาปีที่ 2

ครูผู้สอน สวรรยา อุดรพรหม



Unit 1

People Identification





Personality

จุดประสงค์การเรียนรู้



1. บอกความหมายของคำศัพท์ที่ใช้ในการ
บรรยายบุคลิภาพของบุคคลได้

2. เขียนบรรยายบุคลิภาพของบุคคลที่รู้จักได้



Activity

Matching the pictures



Check the answers

			
LIVELY	SHY	INTELLIGENT	HELPFUL
			
TALKATIVE	IMPATIENT	HARD-WORKING	OUTGOING
			
LAZY	TIDY	CLUMSY	BRAVE
			
AGGRESSIVE	QUIET	SENSITIVE	MESSY
			
COWARD	SILLY	PEACEFUL	HONEST



What is...



lazy
quiet
helpful
clever

sensitive
shy
tidy
careful



What is...

Personality
Adjectives



Personality Adjectives

We use to describe
personality and character

คำคุณศัพท์เพื่อใช้ บรรยายบุคลิกร่าง





Worksheet 6.1 Matching

Directions:

Match the pictures with
the words.



Directions: Match the pictures with the words.

- | | | | | |
|------------|-------------|-------------|-----------|---------|
| messy | intelligent | nervous | talkative | lazy |
| unfriendly | lively | hardworking | cheeky | helpful |
| impatient | friendly | dishonest | coward | rude |

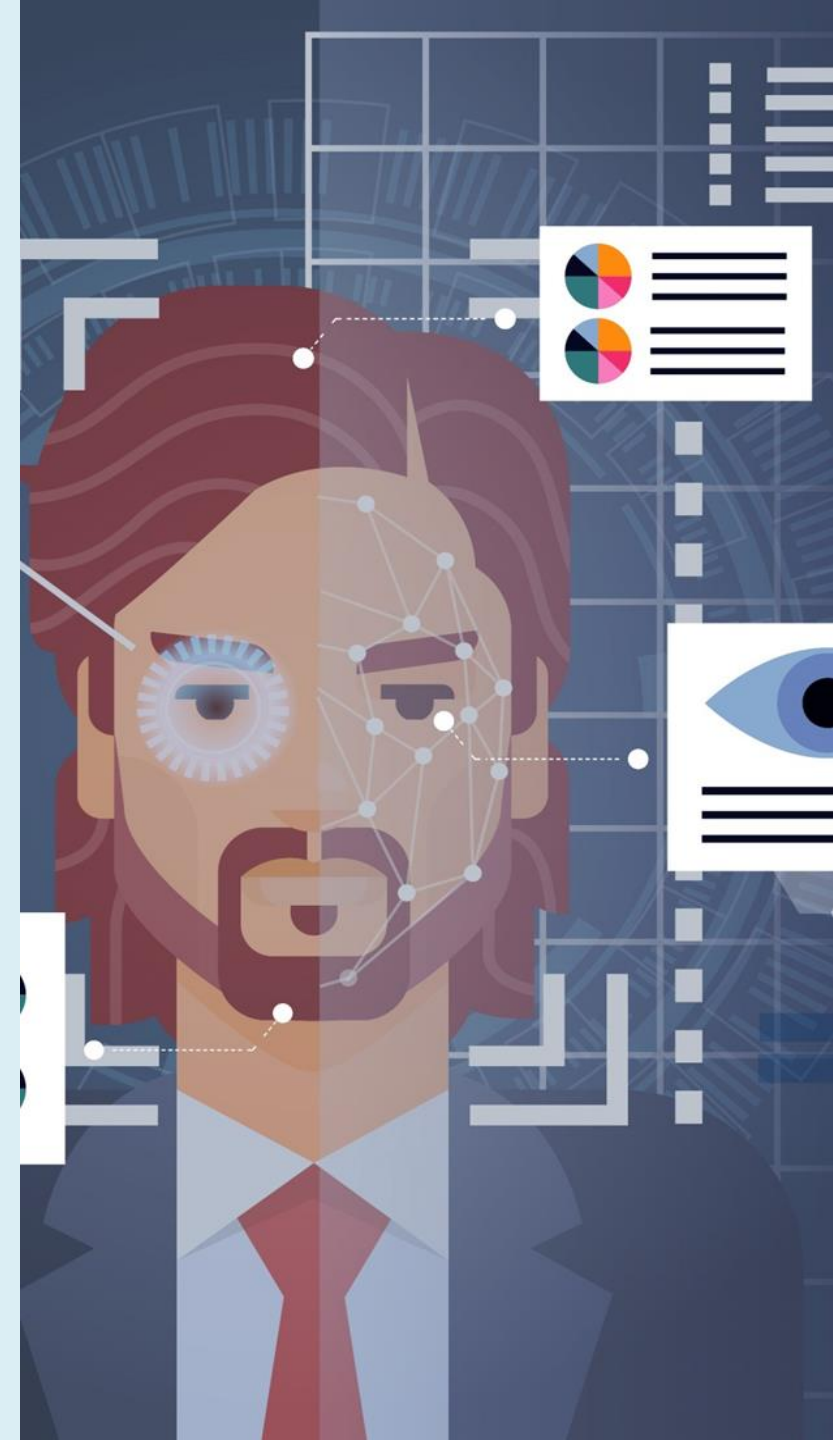
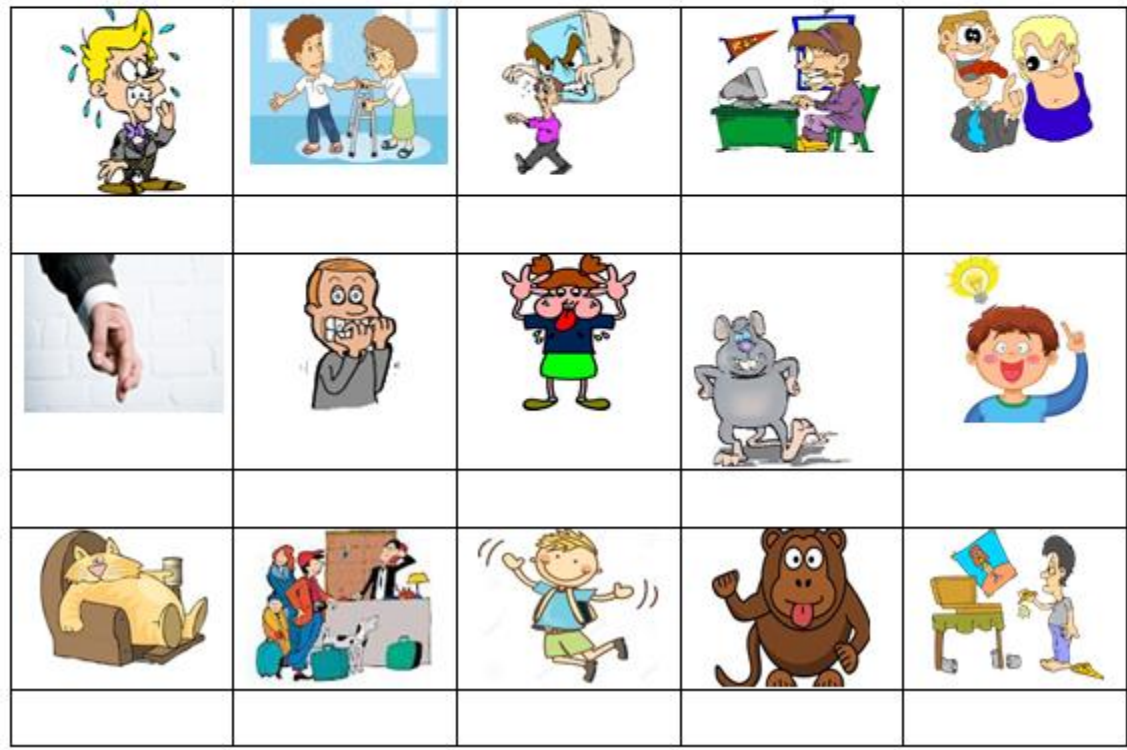

Let's check
the answers.

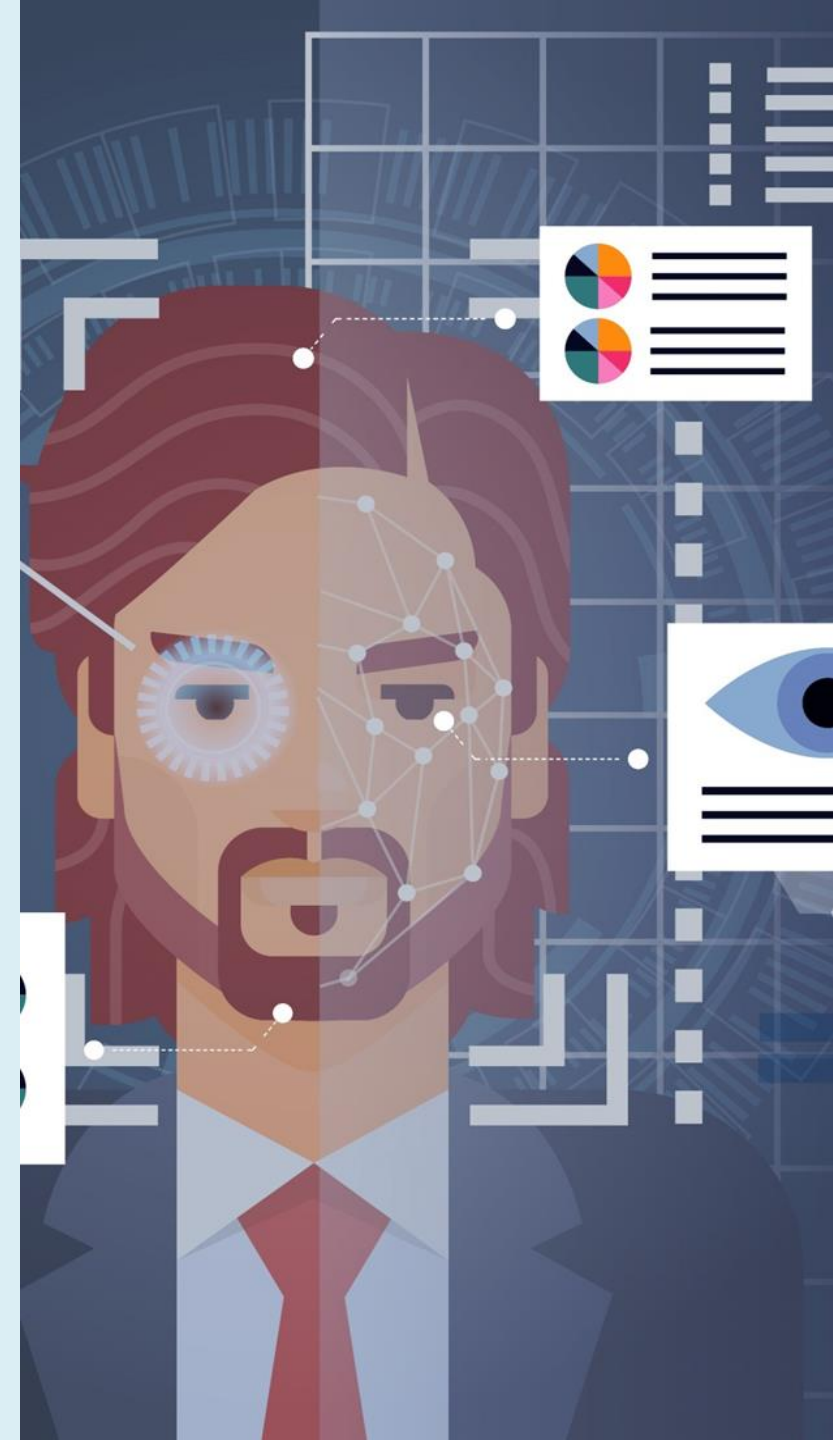



nervous



helpful



unfriendly



hardworking



talkative



dishonest



coward



rude



impatient



intelligent



lazy



friendly



lively



cheeky



messy



Worksheet 6.2

Filling in the Gaps

Directions :

Complete each sentence with an adjective from the box.



ใบงานที่ 6.2 เรื่อง Filling in the Gaps
หน่วยที่ 1 แผนการจัดการเรียนรู้ที่ 6 เรื่อง Personality
รายวิชา ภาษาอังกฤษ รหัส อว2102 ภาคเรียนที่ ๒ ชั้นมัธยมศึกษาปีที่ ๒

Directions : Complete each sentence with an adjective from the box.

polite cheerful sensitive tidy quiet
selfish easy-going honest kind faithful

1. It is impossible to say anything to her. One word and she starts crying. She is so _____.
2. Ann is very _____. She always says "Please" and "Thank you".
3. Jimmy is a _____ person. He never cheats on his wife during their marriage.
4. Liam is relaxed and doesn't get easily upset or annoyed. He is _____.
5. Pete is a _____ person because he always tells the truth and doesn't cheat or steal.
6. Nita is very _____ woman because she doesn't say much and prefer to listen.
7. She never thinks anyone but herself. She is totally _____.
8. My mum is always very _____. Everything in her room is in the right place.
9. Joe doesn't do crazy things. He's very _____.

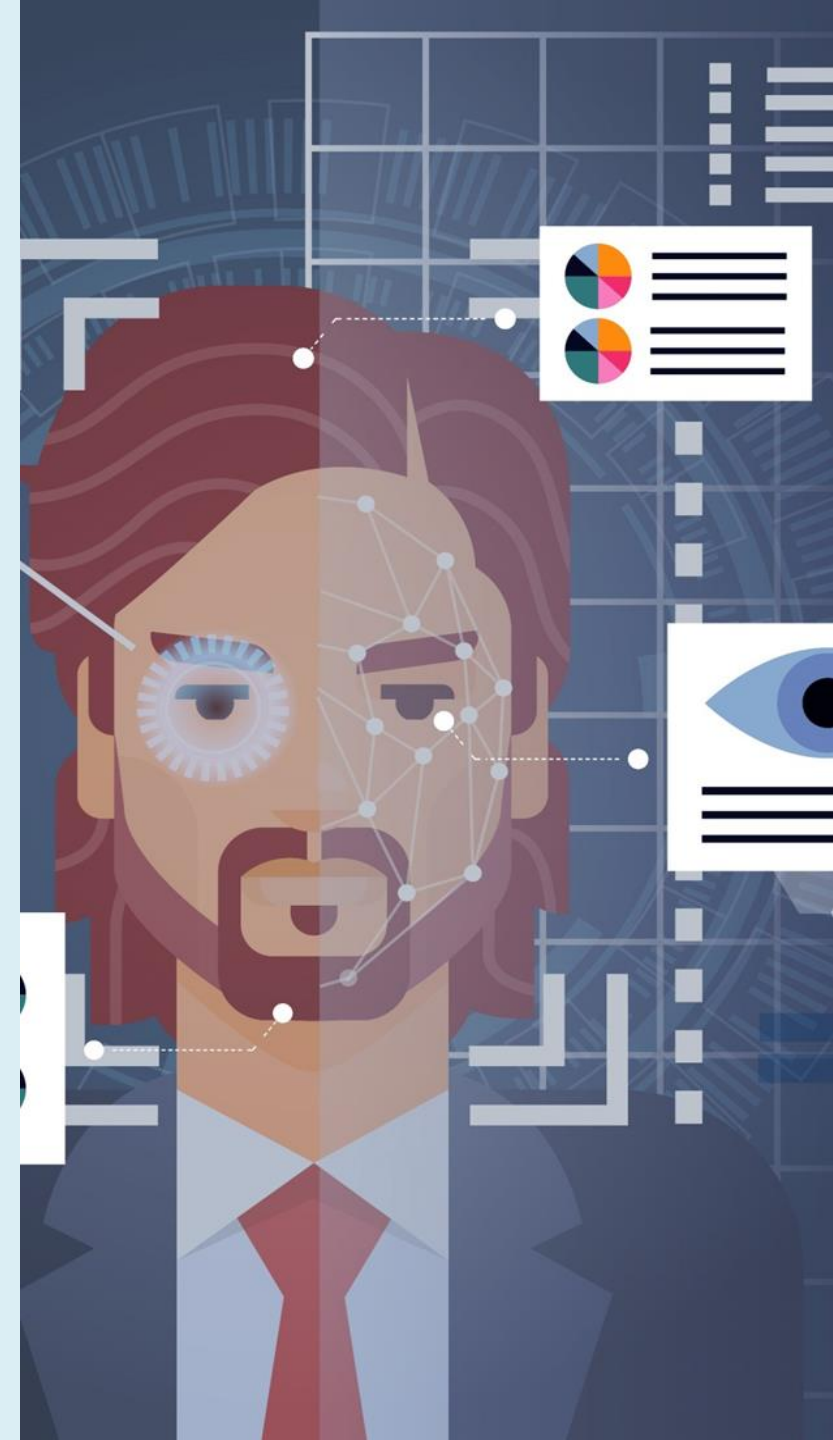



polite

sensitive

quiet

easy-going

kind

cheerful

tidy

selfish

honest

faithful





1. It is impossible to say anything to her. One word and she starts crying. She is so sensitive.





2. Ann is very polite.
She always says "Please"
and "Thank you".





3. Jimmy is a faithful person. He never cheats on his wife during .





4. Liam is relaxed and doesn't get easily upset or annoyed. He is easy-going.





5. Pete is a/an honest person because he always tells the truth and doesn't cheat or steal.





6. Nita is very quiet
woman because she doesn't
say much and prefer
to listen.





7. She never thinks anyone
but herself. She is totally
selfish.





8. My mum is always very tidy. Everything in her room is in the right place.





10. Emma always behaves in a caring way towards people. She is really kind.



ใบงานที่ 6.3 เรื่อง Describing People You Know

หน่วยที่ 1 แผนการจัดการเรียนรู้ที่ 6 เรื่อง Personality

รายวิชา ภาษาอังกฤษ รหัส อ22102 ภาคเรียนที่ ๒ ชั้นมัธยมศึกษาปีที่ ๒

Directions: Describe the people you know well.

1. _____
2. _____
3. _____
4. _____
5. _____
6. _____
7. _____
8. _____
9. _____
10. _____

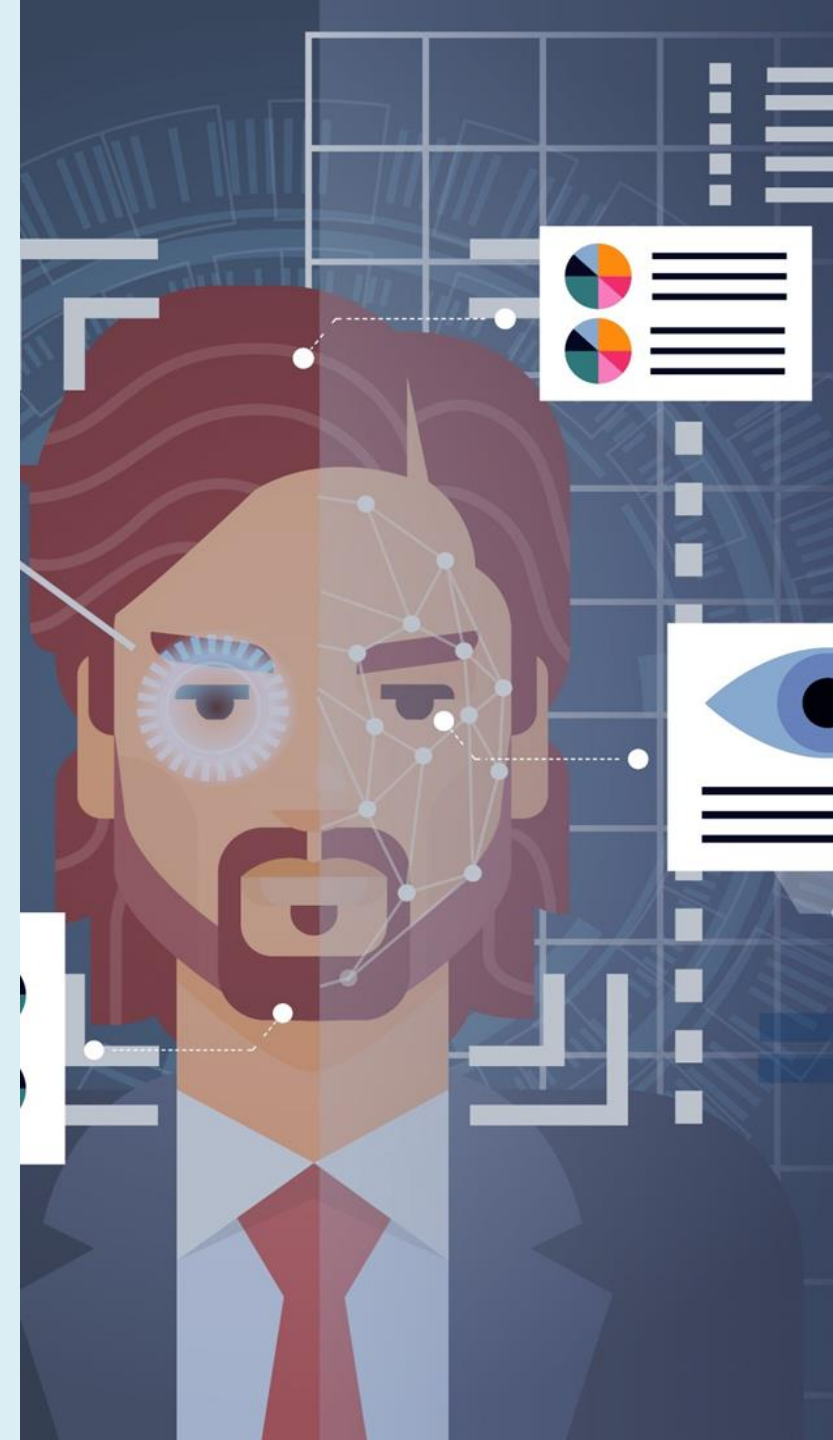

Personality Adjectives

describe **personality**
and **character**

คำคุณศัพท์เพื่อใช้บรรยายนิสัย



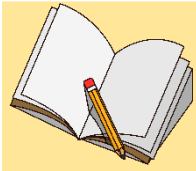

บทเรียนครั้งต่อไป

เรื่อง What do they look like?



สิ่งที่ต้องเตรียม

ใบงานที่ 8.1

ใบงานที่ 8.2 Complete the passage

ใบงานที่ 8.3 Post-listening

