

รายวิชา กลุ่มบูรณาการ (แกนหลักสังคมศึกษา)

ชั้นประถมศึกษาปีที่ 5

ผู้สอน ครูสาวินี จันทร์เย็น

เรื่อง สหกรณ์ในโรงเรียน



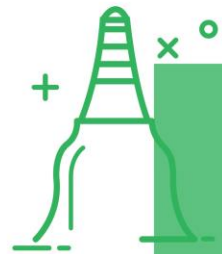

สหกรณ์ในโรงเรียน

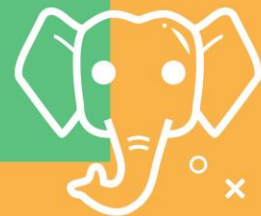



ที่มาภาพ : <https://siamrath.co.th/n/17075>





ที่มาภาพ : http://www.watbanmaischool.com/gallery-detail_19580



การจัดตั้ง
สหกรณ์
ในโรงเรียน

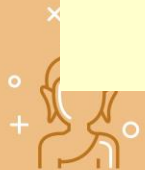



ขั้นตอนการดำเนินกิจกรรมสหกรณ์นักเรียน

- ๑ จัดการเรียนรู้ให้นักเรียนเข้าใจสหกรณ์
- ๒ เลือกตัวแทน ๑๐-๑๕ คน เป็นคณะผู้จัดตั้งสหกรณ์นักเรียน
- ๓ คณะผู้จัดตั้งสหกรณ์ประชุมเพื่อดำเนินการดังนี้
 - ๓.๑ กำหนดแผนกิจกรรมสหกรณ์นักเรียน
 - ๓.๒ จัดทำบัญชีรายชื่อผู้ซึ่งจะเป็นสมาชิก
 - ๓.๓ ประชุมผู้ซึ่งจะเป็นสมาชิก
 - ๓.๔ จัดทำร่างข้อบังคับ
- ๔ ดำเนินกิจกรรมสหกรณ์นักเรียน
- ๕ คณะกรรมการสหกรณ์นักเรียนประชุมประจำเดือน
- ๖ ปิดบัญชีสหกรณ์นักเรียน
- ๗ ประชุมใหญ่

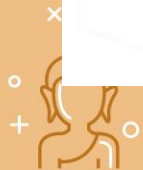

โครงสร้างสหกรณ์นักเรียน

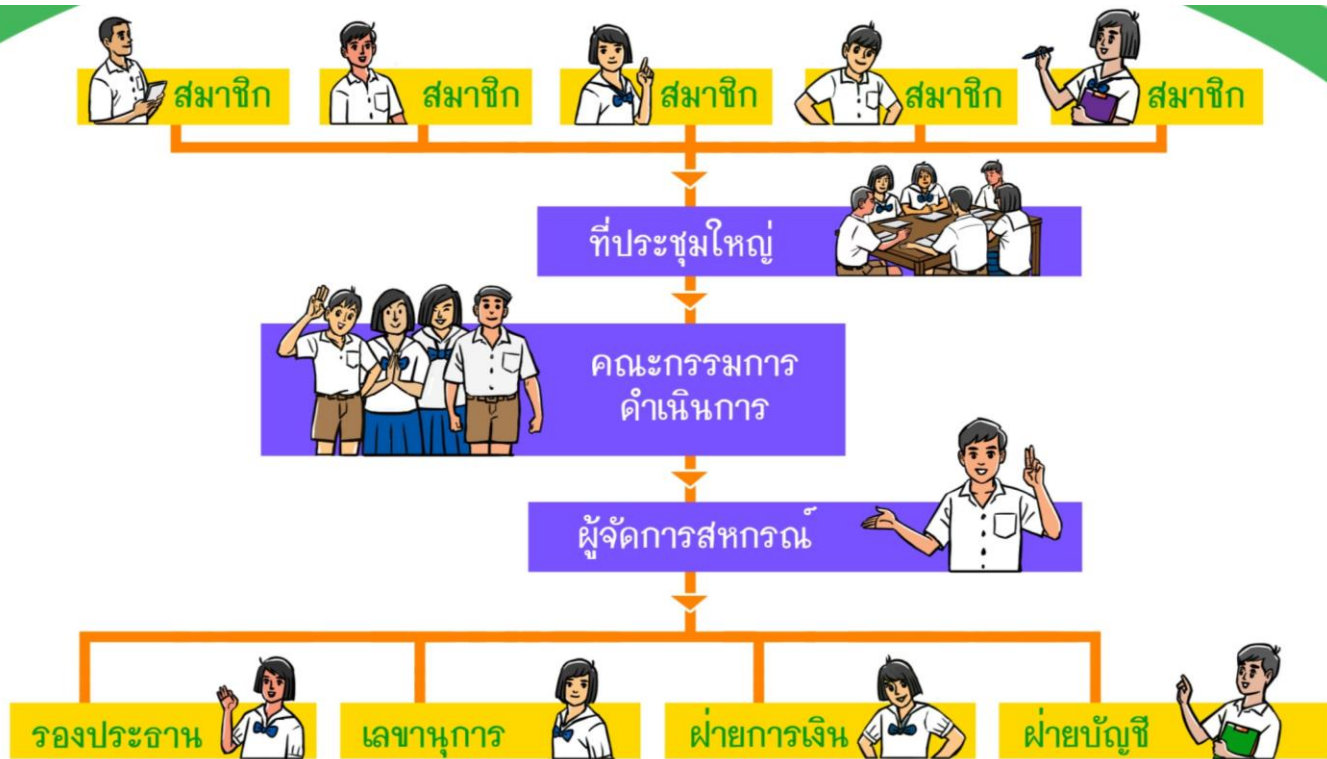

กิจกรรมสหกรณ์การเกษตร





กิจการเกษตร

ขายผัก		๓๑๔.๐๐
หักค่าใช้จ่าย		
- ค่าปรับพื้นที่	๒๐๐.๐๐	
- ค่าเมล็ดพันธุ์	๖๓๐.๐๐	
- ค่าปุ๋ย	๘.๐๐	
- ค่าวัสดุ	๑๒๕.๐๐	๙๖๕.๐๐
กำไร (ขาดทุน)		(๒๕๑.๐๐)
หักเมล็ดพันธุ์ที่ได้รับการบริจาค		๕๔๐.๐๐
กำไร (ขาดทุน) สุทธิ		๒๘๙.๐๐



กิจกรรมพัฒนาที่ดิน



กิจการพัฒนาที่ดิน

ขายปุ๋ยหน้า		๕๐๐.๐๐
หักค่าใช้จ่าย		
- ถังหมักปุ๋ย	๖๐๐.๐๐	
- กากน้ำตาล	๑๕๐.๐๐	๗๕๐.๐๐
กำไร (ขาดทุน) สุทธิ		๒๕๐.๐๐

กิจกรรมสหกรณ์ประมง

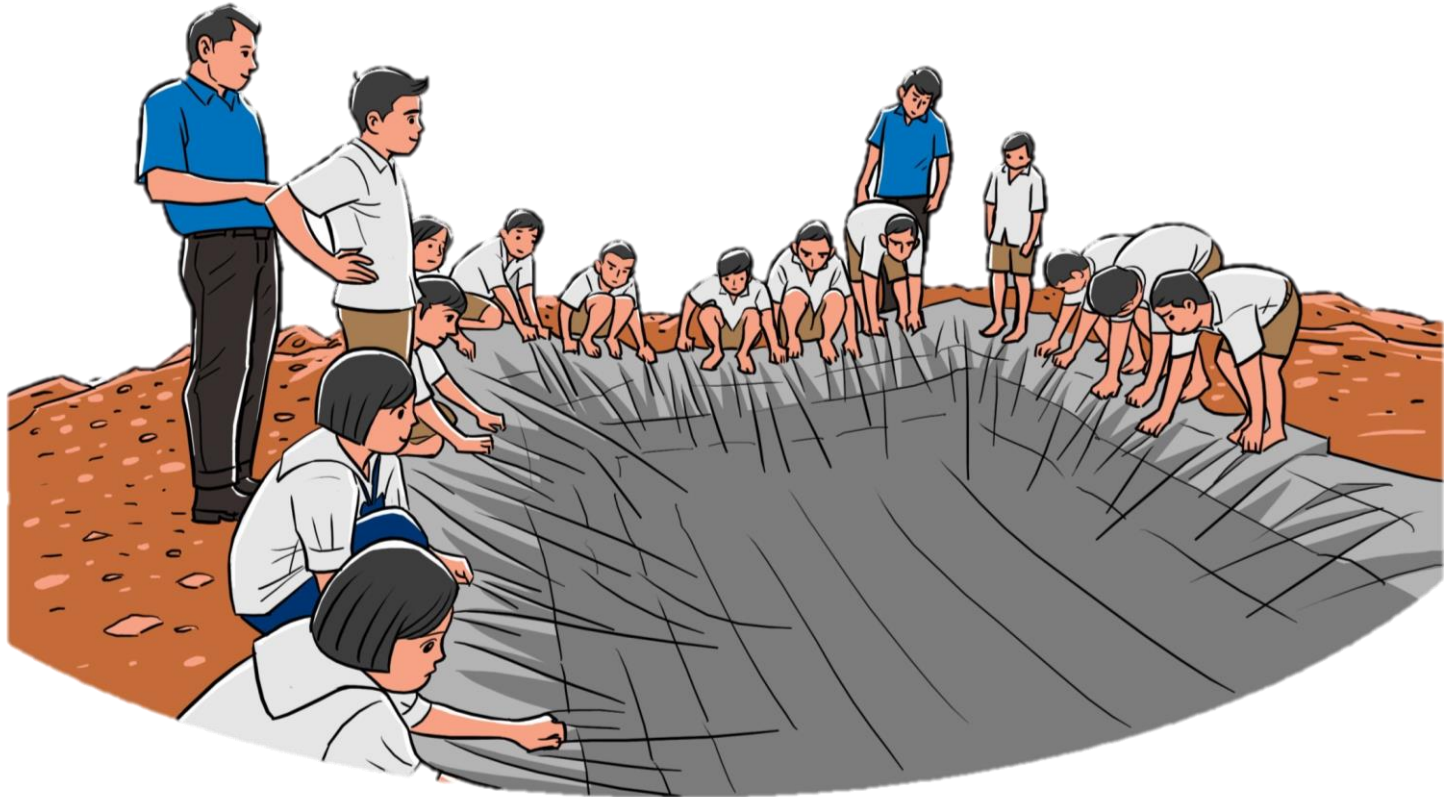

กิจการประมง

ขายปลา		๕๔๐.๐๐
หักค่าใช้จ่าย		
๑. ค่าอาหารปลา	๑,๐๘๐.๐๐	
๒. ค่าพันธุ์ปลา	๘๐๐.๐๐	
๓. ค่าพลาสติกครอบบ่อ	๙๐๐.๐๐	
๔. ค่าทราย	๗๐๐.๐๐	
๕. ค่าถุงใส่ทราย	๓๒๐.๐๐	๓,๘๐๐.๐๐
กำไร (ขาดทุน)		(๓,๒๖๐.๐๐)
หักเมล็ดพันธุ์ได้รับการบริจาค		๒,๗๒๐.๐๐
กำไร (ขาดทุน) สุทธิ		๕๔๐.๐๐

กิจกรรมสหกรณ์ออมทรัพย์



กิจการออมทรัพย์

รายรับ	
ดอกเบี้ยรับเงินให้กู้	๒๔,๔๐๘.๐๐
ดอกเบี้ยรับเงินฝากสหกรณ์	๔๑๙.๙๘
ค่าสมุดเงินฝาก	๒๔.๐๐
รวมรับ	๒๔,๘๕๑.๙๘
รายจ่าย	
ดอกเบี้ยจ่ายเงินรับฝาก	๒,๕๔๓.๐๐
ค่าสมุดเงินฝากและเอกสาร	๑๒,๙๐๐.๐๐
ค่าปรับปรุงห้อง	๑,๓๐๐.๐๐
รวมจ่าย	๑๖,๗๔๓.๐๐
กำไร (ขาดทุน) สุทธิ	๘,๑๐๘.๙๘

กิจกรรมสหกรณ์ร้านค้า



กิจการร้านค้า

ขายสินค้าทั่วไป		๓๔๑,๒๘๐.๐๐
ขายปลา		๕๕๐.๐๐
ขายผัก		๗๑๔.๐๐
ขายปุ๋ยน้ำ		๕๐๐.๐๐
รวมขายทั้งสิ้น		๓๔๓,๐๓๘.๐๐
หักต้นทุนขาย		๓๐๕,๘๗๗.๐๐
กำไรขั้นต้น		๓๗,๑๕๗.๐๐
หักค่าใช้จ่าย		
เงินบริจาคให้โรงเรียน	๒๙,๐๐๐.๐๐	
ค่าปรับปรุงร้านค้า	๔,๘๐๐.๐๐	๓๓,๘๐๐.๐๐
กำไรสุทธิ		๓,๓๕๗.๐๐

กิจกรรมสวัสดิการและการศึกษา



การเปรียบเทียบ
สีทุกฤดู
กับราคาทั่วไป



มันต่างกันนะ!

การเปรียบเทียบ สหกรณ์กับร้านค้าทั่วไป



- วัตถุประสงค์
- ลักษณะการรวมกัน
- หุ้นและมูลค่าหุ้น
- การควบคุมและการออกเสียง
- การแบ่งกำไร



สหกรณ์

ดำเนินธุรกิจและบริการเพื่อ
ช่วยเหลือสมาชิก ในการแก้ไขปัญหาต่าง ๆ

วัตถุประสงค์



ร้านค้าทั่วไป

ดำเนินธุรกิจเพื่อการค้า
ทำธุรกิจกับบุคคลภายนอก
เพื่อแสวงหากำไรให้ มากที่สุด



ลักษณะการรวมกัน

สหกรณ์

มุ่งเห็นการรวมคนมากกว่า
การรวมทุน



ร้านค้าทั่วไป

มุ่งด้านการรวบรวมทุน ต้องการ
ทุนในการดำเนินงานมาก

หุ้นและมูลค่าหุ้น



สหกรณ์

มูลค่าหุ้นคงที่และมีราคาต่ำ
เพื่อให้ทุกคนสามารถถือหุ้นได้
หุ้นมีจำนวนไม่จำกัด แต่สมาชิก
ถือหุ้นได้ไม่เกินคนละหนึ่งในห้า
ของหุ้นทั้งหมดในขณะนั้น



ร้านค้าทั่วไป

มูลค่าหุ้นเปลี่ยนแปลงตามฐานะ
ของกิจการ จำนวนหุ้นมีจำกัด

การควบคุมและการออกเสียง



สหกรณ์

ควบคุมตามแบบประชาธิปไตย
สมาชิกออกเสียงได้หนึ่งคน
หนึ่งเสียง (ยกเว้นระดับชุมนุม
สหกรณ์) และออกเสียงแทน
กันไม่ได้



ร้านค้าทั่วไป

ออกเสียงได้ตามจำนวนหุ้นที่ถือ
และออกเสียงแทนกันได้



สหกรณ์

เฉลี่ยคืนตามส่วนธุรกิจที่
สมาชิกทำกับสหกรณ์ และ
ปันผลตามจำนวนหุ้นที่ถือ

การแบ่งกำไร



ร้านค้าทั่วไป

การแบ่งกำไรแบ่งตามจำนวน
หุ้นที่ถือ หุ้นมากได้ผลตอบแทนมาก

การจัด
การประชุม
สหกรณ์
นักเรียน





วาระที่ ๑ เรื่องที่ประธานแจ้งให้ทราบ

วาระที่ ๒ เรื่องรับรองรายงานการประชุมครั้งที่แล้ว

วาระที่ ๓ เรื่องเนื้อหาทราบ

๓.๑

๓.๒

๓.๓

วาระที่ ๔ เรื่องเนื้อหาพิจารณา

๔.๑

๔.๒

๔.๓

วาระที่ ๕ เรื่องอื่นๆ

๕.๑

๕.๒

๕.๓



รายงานการประชุม
เรื่อง แต่งตั้งคณะกรรมการดำเนินการโครงการอาหารกลางวัน
ชุดที่ ๑ ครั้งที่ ๑/๒๕๕๕
เมื่อวันที่ ๑๒ มกราคม พ.ศ.๒๕๕๕
ณ โรงเรียนสหกรณ์วิทยา

ผู้ที่มาประชุม

ที่	ชื่อ-สกุล	ตำแหน่ง
๑	นายสม แสงใจ ครูใหญ่	ประธานกรรมการ
๒	นางกอบ สอนคง	รองประธานกรรมการ
๓	นายน้ำ น้อยสุด	รองประธานกรรมการ
๔	นายชม ซอบทำ	กรรมการ
๕	นางนาค พระไชยง	กรรมการ
๖	นางจีน พงษ์พิชัย	กรรมการ
๗	นายทอม โคกขาว	กรรมการ
๘	นายวีร่า สิวโสง	กรรมการและเลขานุการ

ผู้เข้าร่วมประชุม

ลุงหวอด

ผู้ไม่มาประชุม

ไม่มี

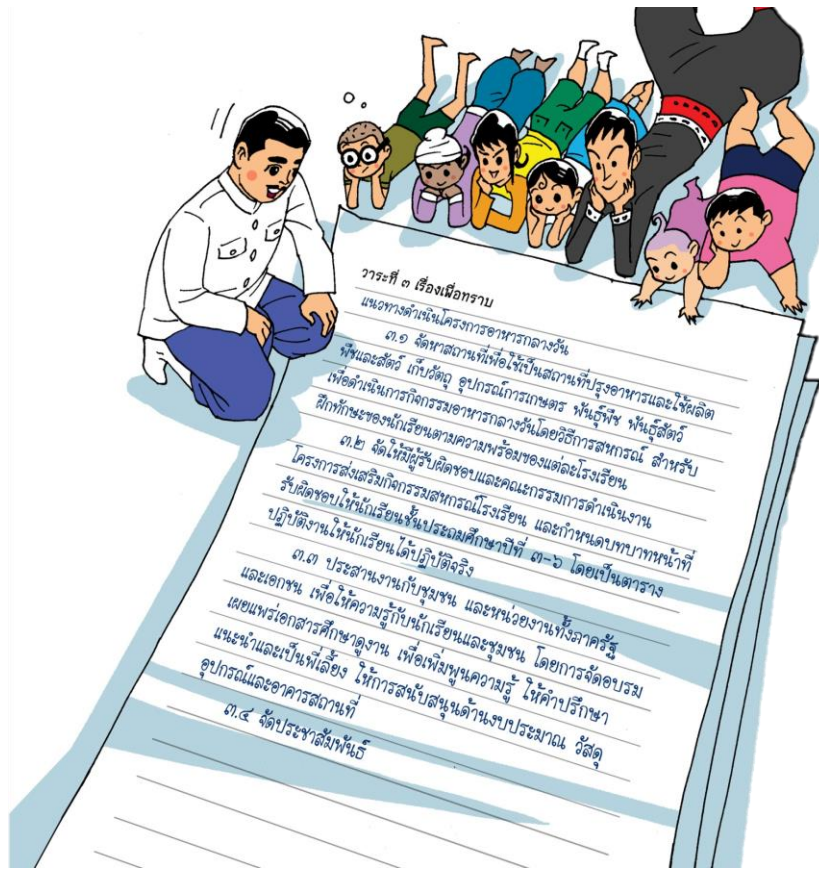

วาระที่ ๓ เรื่องเมื่อทราบ

แนวทางดำเนินโครงการอาหารกลางวัน

๓.๑ จัดหาสถานที่เพื่อให้เป็นสถานที่ปรุงอาหารและใจผลิต
พืชและสัตว์ เก็บวัสดุ อุปกรณ์การเกษตร พืชเนื้อพืช พืชเนื้อสัตว์
เพื่อดำเนินการกิจกรรมอาหารกลางวันโดยวิธีการสหกรณ์ สำหรับ
ฝึกทักษะของนักเรียนตามความพร้อมของแต่ละโรงเรียน

๓.๒ จัดให้มีผู้รับผิดชอบและคณะกรรมการดำเนินงาน
โครงการส่งเสริมกิจกรรมสหกรณ์โรงเรียน และกำหนดบทบาทหน้าที่
รับผิดชอบให้นักเรียนชั้นประถมศึกษาปีที่ ๓-๖ โดยเป็นตาราง
ปฏิบัติงานให้นักเรียนได้ปฏิบัติจริง

๓.๓ ประสานงานกับชุมชน และหน่วยงานทั้งภาครัฐ
และเอกชน เพื่อให้มีความรู้กับนักเรียนและชุมชน โดยการจัดอบรม
และแนะนำและเป็นพี่เลี้ยง ให้การสนับสนุนด้านงบประมาณ วัสดุ
อุปกรณ์และอาคารสถานที่

๓.๔ จัดประชาสัมพันธ์



ถูกหรือผิด
ลองคิดซิ !!

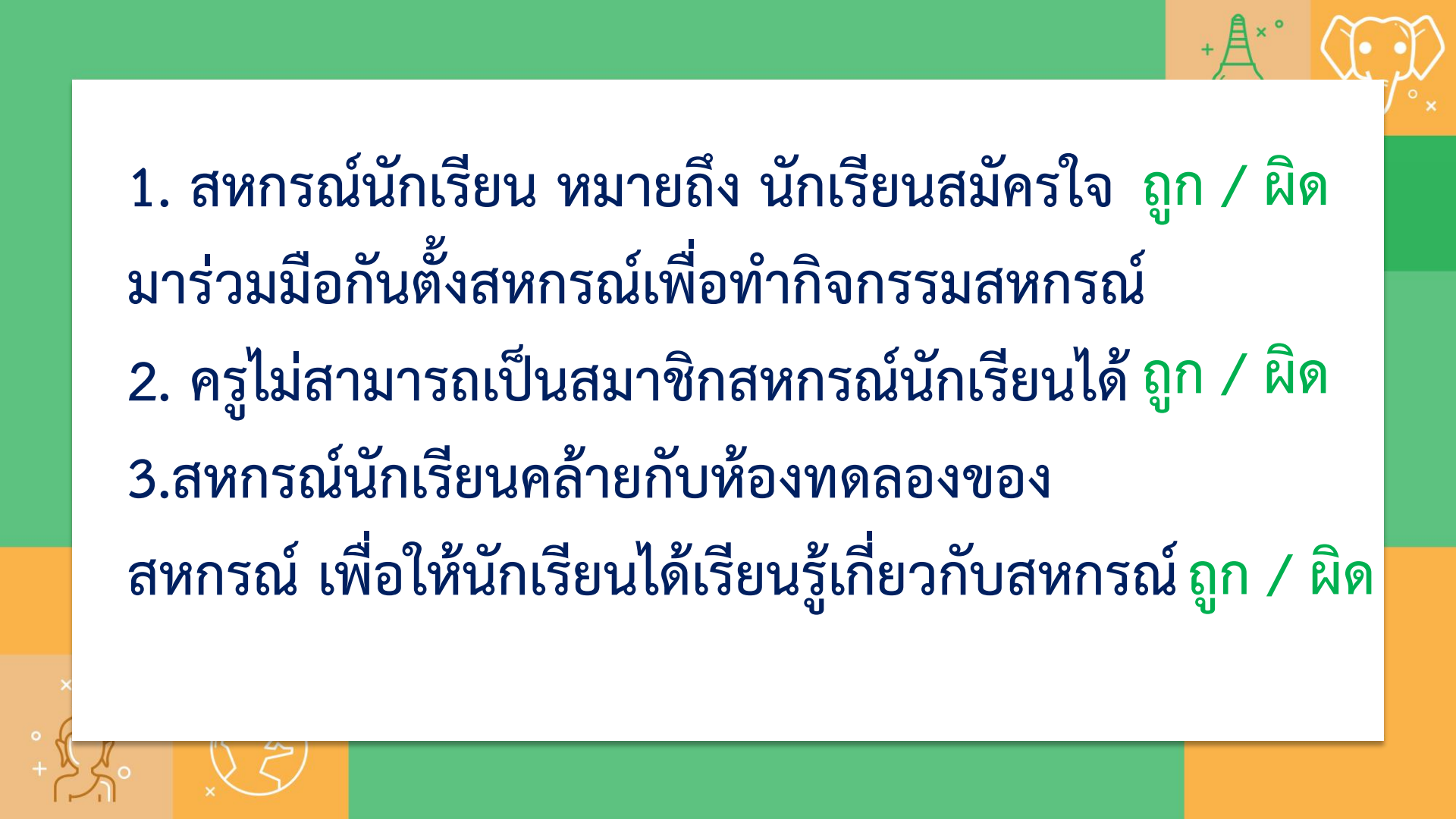

- 
1. สหกรณ์นักเรียน หมายถึง นักเรียนสมัครใจ ถูก / ผิด
มาร่วมมือกันตั้งสหกรณ์เพื่อทำกิจกรรมสหกรณ์
 2. ครูไม่สามารถเป็นสมาชิกสหกรณ์นักเรียนได้ ถูก / ผิด
 3. สหกรณ์นักเรียนคล้ายกับห้องทดลองของ
สหกรณ์ เพื่อให้นักเรียนได้เรียนรู้เกี่ยวกับสหกรณ์ ถูก / ผิด



4. เมื่อนักเรียนสมัครสมาชิก และชำระค่าหุ้นเรียบร้อยแล้ว
จะมีฐานะเป็นสมาชิกสหกรณ์ ถูก / ผิด

5. ผู้ปกครองสามารถเป็นสมาชิกสหกรณ์นักเรียนได้
ถูก / ผิด

6. นักเรียนที่ได้เกรดเฉลี่ยน้อย หรือมีฐานะยากจนไม่
สามารถเป็นสมาชิกสหกรณ์ได้ ถูก / ผิด



7.ผู้อำนวยการโรงเรียนหรือครูใหญ่เป็นผู้มีอำนาจ

สูงสุดในสหกรณ์โรงเรียน ถูก / ผิด

8.สหกรณ์นักเรียนจะประสบผลสำเร็จได้

ต้องได้รับความร่วมมือจากสมาชิกสหกรณ์ทุกคน

ถูก / ผิด

