

รายวิชา ภาษาอังกฤษ

How can I get to the park

รหัสวิชา อ22101 ชั้นมัธยมศึกษาปีที่ 2

ผู้สอน สวรรยา อุดรพรหม

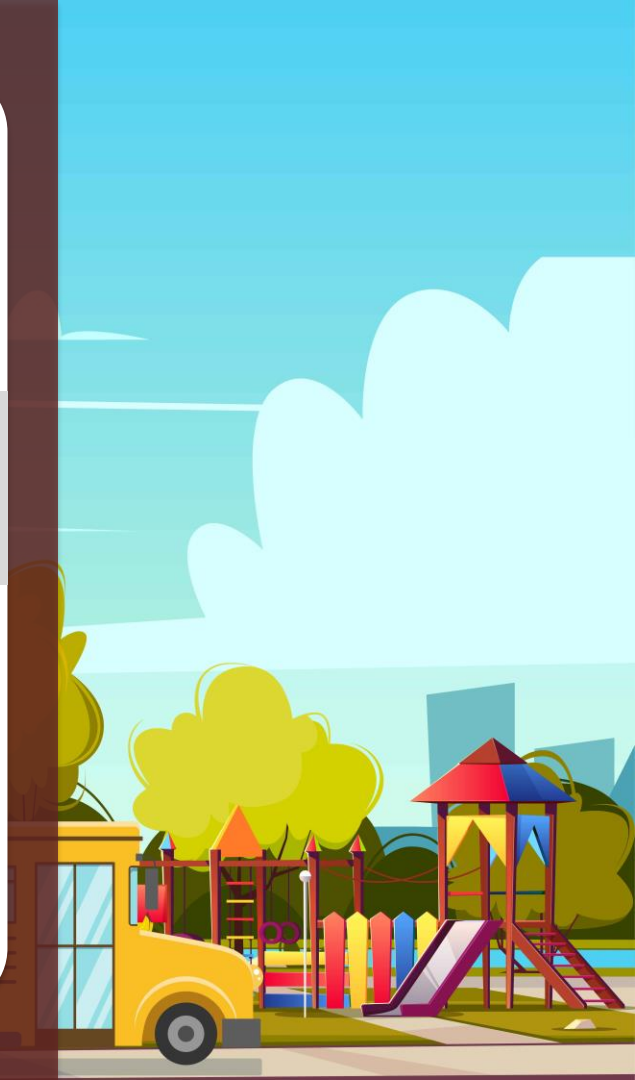

How can I get
to the park



จุดประสงค์การเรียนรู้

1. พูดสนทนาถามทางและบอกทางตามสถานที่
2. เขียนบอกทางตามสถานที่ที่กำหนดได้ถูกต้อง



Activity

English Singing



วิธีทำกิจกรรม

- 1) นักเรียนทำกิจกรรมเป็นกลุ่ม
- 2) นักเรียนดูคลิปคนพูดคุยกันถามทาง และบอกได้ว่าตัวละครในการ์ตูน ใช้ประโยคบอกทางอะไรบ้าง

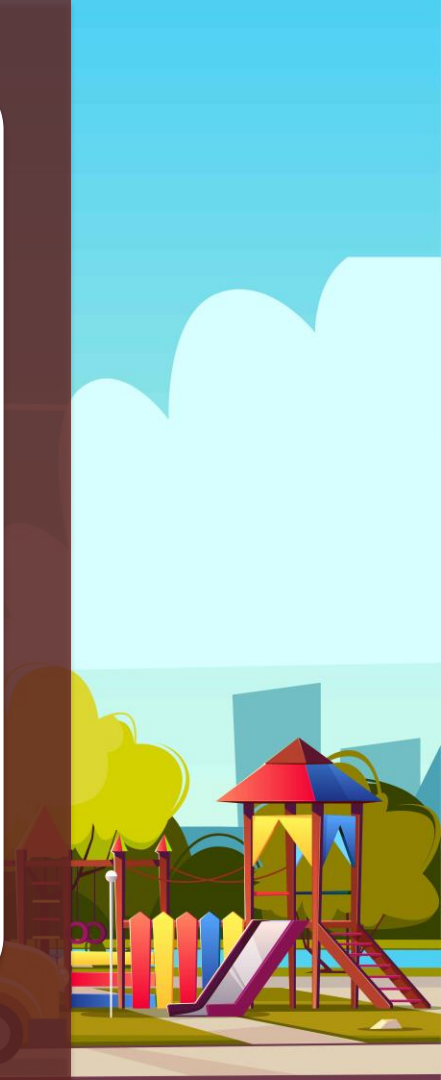

Question

Where do they
want to go?





ขอบคุณที่มา

ขอบคุณ VDO จาก English Singing

ตอน Where's the museum? (Asking the way)

<https://www.youtube.com/watch?v=IfT4XhfUFkk>

ใช้สำหรับสื่อการเรียนการสอน วิชาภาษาอังกฤษ ม.2



Activity

Echo Dictation



Activity : Echo Dictation

- A. Can you tell me where the park is?
- B. Can you tell me how to get to the post office?
- C. Could you tell me the way to the museum?
- D. Can you tell me the way to the cinema?
- E. How do I get to the restaurant?

Activity : Echo Dictation

A. Can you tell me
where the park is?



Activity : Echo Dictation

B. Can you tell me how to get to the post office?



Activity : Echo Dictation

C. Could you tell me the way to the museum?



Activity : Echo Dictation

D. Can you tell me
the way to the
cinema?



Activity : Echo Dictation

E. How do I get to the restaurant?



An isometric illustration of a city street scene. The scene includes a multi-lane road with white dashed lines, a crosswalk with white stripes, and various vehicles such as a green truck, a purple car, a blue car, a yellow taxi, and a yellow van. There are green trees with tiered foliage, buildings with flat roofs, and a fire hydrant. The overall style is clean and modern with a soft color palette.

Activity

Information Gap

Worksheet 44.1-44.2

Information Gap



Directions:

1. Ask Student A/B to go to the hospital, beauty salon and shopping mall.
2. Tell Student A/B to the places they want to



Student A

ใบงานที่ 44.1 เรื่อง Information Gap (Student A)
หน่วยที่ 5 แผนการจัดการเรียนรู้ที่ 44 เรื่อง How can I get to the park?
รายวิชา ภาษาอังกฤษ รหัส อ22101 ภาคเรียนที่ 1 ชั้นมัธยมศึกษาปีที่ 2

Directions: 1. Ask Student B to go to the hospital, beauty salon and shopping mall.

2. Tell Student B to the places they want to go.

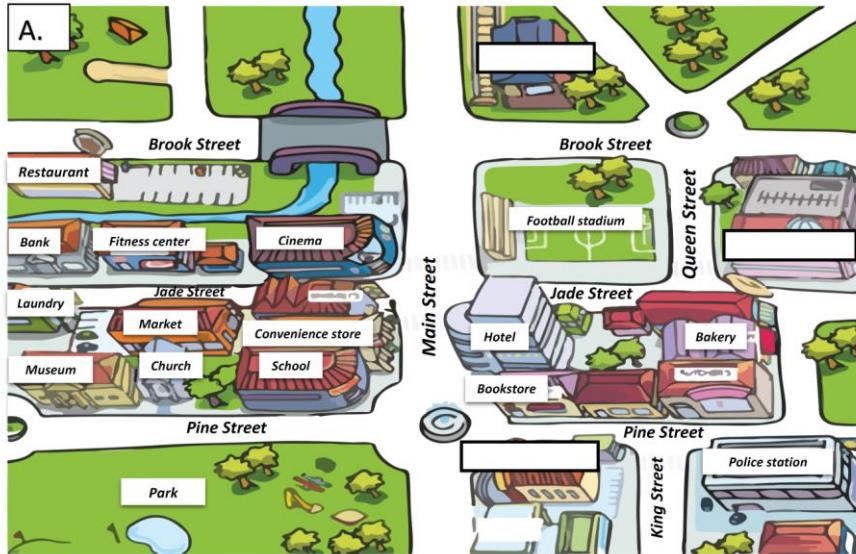

ใบงานที่ 44.2 เรื่อง Information Gap (Student B)
หน่วยที่ 5 แผนการจัดการเรียนรู้ที่ 44 เรื่อง How can I get to the park?
รายวิชา ภาษาอังกฤษ รหัส อ22101 ภาคเรียนที่ 1 ชั้นมัธยมศึกษาปีที่ 2

Student B

Directions: 1. Ask Student A to go to the bookstore, church and fitness center.

2. Tell Student A to the places they want to go.

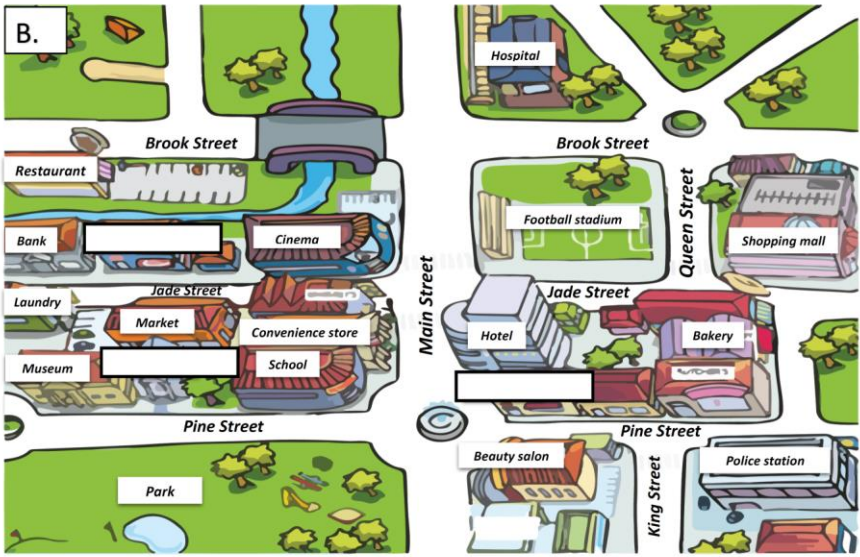

Worksheet 44.3

Asking and Giving Directions





Directions:

Work in pairs. Choose the place to start and the place that you want to go then write 2 conversations to ask and give directions.

ใบงานที่ 44.3 เรื่อง Asking and Giving Directions
 หน่วยที่ 5 แผนการจัดการเรียนรู้ที่ 44 เรื่อง How can I get to the park?
 รายวิชา ภาษาอังกฤษ รหัส อ22101 ภาคเรียนที่ 1 ชั้นมัธยมศึกษาปีที่ 2

Directions: Work in pairs. Choose the place to start and the place that you want to go then write 2 conversations to ask and give directions.

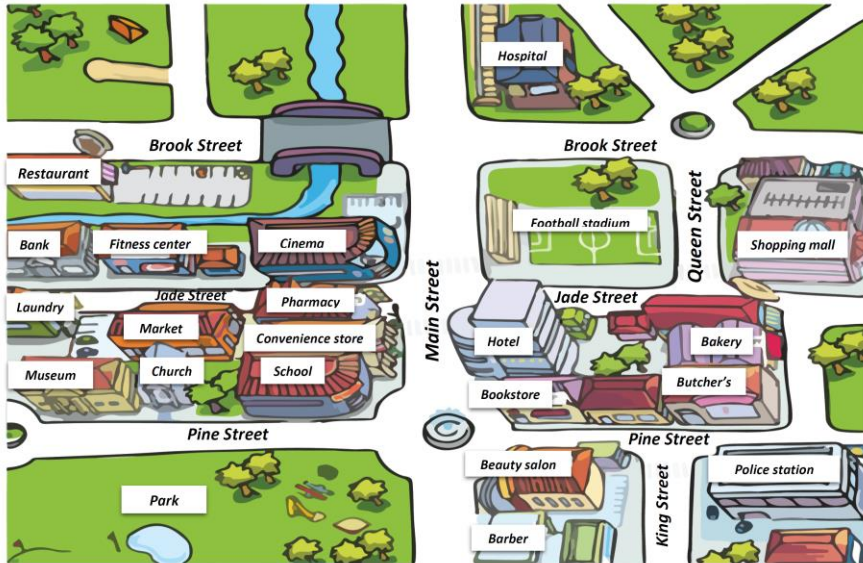

ใบงานที่ 44.3

เรื่อง Asking and Giving Directions



ใบงานที่ 44.3 เรื่อง Asking and Giving Directions

หน่วยที่ 5 แผนการจัดการเรียนรู้ที่ 44 เรื่อง How can I get to the park?

รายวิชา ภาษาอังกฤษ รหัส อ22101 ภาคเรียนที่ 1 ชั้นมัธยมศึกษาปีที่ 2

Directions: Work in pairs. Choose the place to start and the place that you want to go then write 2 conversations to ask and give directions.

.....

.....

.....

.....

.....

.....

.....

.....

.....

.....

ใบงานที่ 44.3

เรื่อง Asking and Giving Directions



Activity : Echo Dictation

- A. Can you tell me where the park is?
- B. Can you tell me how to get to the post office?
- C. Could you tell me the way to the museum?
- D. Can you tell me the way to the cinema?
- E. How do I get to the restaurant?

Question

How can I get to
the park ?

