

รายวิชา ศิลปะ (ทัศนศิลป์)

รหัสวิชา ศ๒๓๑๐๑ ชั้นมัธยมศึกษาปีที่ ๓

หน่วยการเรียนรู้ที่ ๒ สร้างงานศิลป์ผ่านละครเวที

เรื่อง ประติมากรรมปั้นกระดาษ ๑

ครูผู้สอน ครูปิ่นณัฏ รัตนภักดี





เรื่อง

ประติมากรรมปั้นกระดาษ ๑





จุดประสงค์การเรียนรู้

ด้านความรู้ ความเข้าใจ (K)

๑. สามารถอธิบายขั้นตอนการสร้างประติมากรรม
ผนึกกระดาษได้
๒. สามารถอธิบายการขึ้นโครงสร้างประติมากรรม
ผนึกกระดาษได้



จุดประสงค์การเรียนรู้

ด้านทักษะ กระบวนการ (P)

สามารถเลือกใช้วัสดุให้เหมาะสมกับชิ้นงานได้



จุดประสงค์การเรียนรู้

ด้านคุณลักษณะ เจตคติ ค่านิยม (A)

เห็นความสำคัญและตระหนักถึงคุณค่าของงาน

ประติมากรรมพนักกระดาษ

กิจกรรม MOVIE TIME

ให้นักเรียนทายชื่อภาพยนตร์
จากอุปกรณ์ประกอบฉาก (Props)



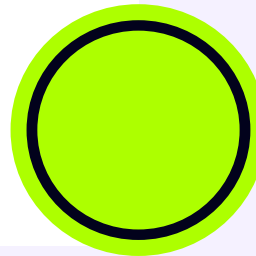

<https://nowplayer.now.com/ondemand/detail?id=20250806074665&type=product>

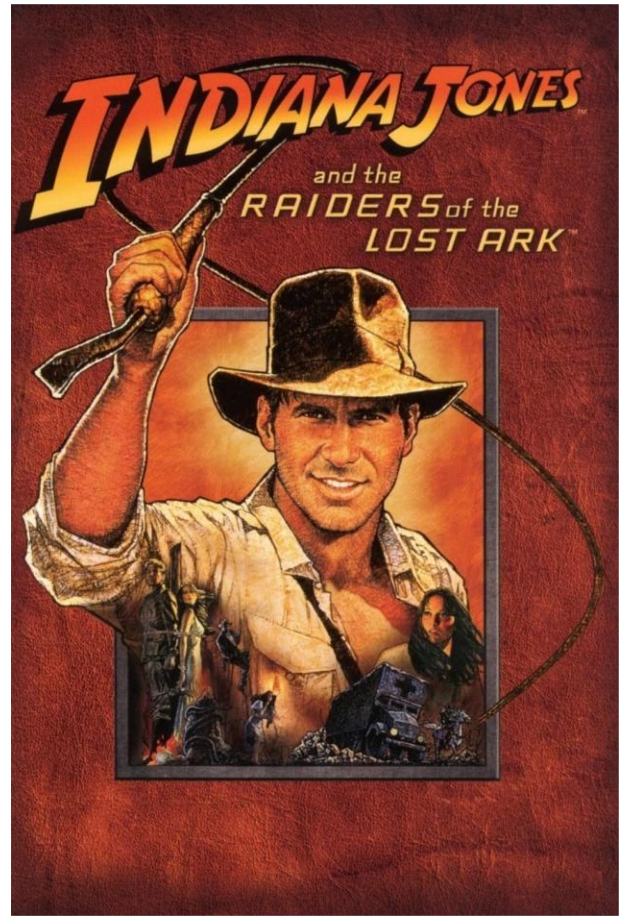

<https://twitter.com/williamsracing/status/450666080764512000?lang=zh-Hant>



<https://filmfanspage.wordpress.com/๒๐๑๙/๐๖/๐๑/mib-international-๒/>

กิจกรรม MOVIE TIME



การขึ้นโครงสร้าง

ประติมากรรมกระดาษ



การขึ้นโครงสร้าง ๓ แบบ



แบบมีแกน



แบบไม่มีแกน



แบบใช้กระดาษลัง

อุปกรณ์สำหรับการขึ้นโครงสร้าง



๑. กระดาษเหลือใช้

สำหรับใช้ขึ้นโครงสร้างงาน
ประติมากรรมปูนกกระดาษ
เช่น กระดาษหนังสือพิมพ์ หนังสือ
นิตยสาร หรือ กระดาษลัง

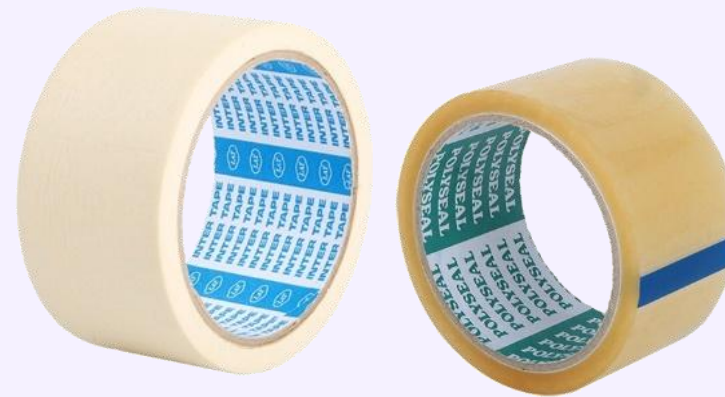

๒. เทปกาว หรือกระดาษกาวยนต์

จำนวน ๑ ม้วน หน้ากว้าง
อย่างน้อย ๑.๕ นิ้ว

อุปกรณ์สำหรับการขึ้นโครงสร้าง



๓. ขวดน้ำขนาดต่าง ๆ
สำหรับใช้ขึ้นโครงสร้างงาน
ประติมากรรมพนักกระดาศ



๔. ลวด
สำหรับใช้ขึ้นโครงสร้าง
ที่ต้องการให้ตัดงอได้

แบบมีแกน



แบบไม่มีแกน



แบบใช้กระดาษลัง



**วิเคราะห์โครงสร้าง
ประติมากรรมกระดาษ**





ต้นแบบ



ร่างแบบ

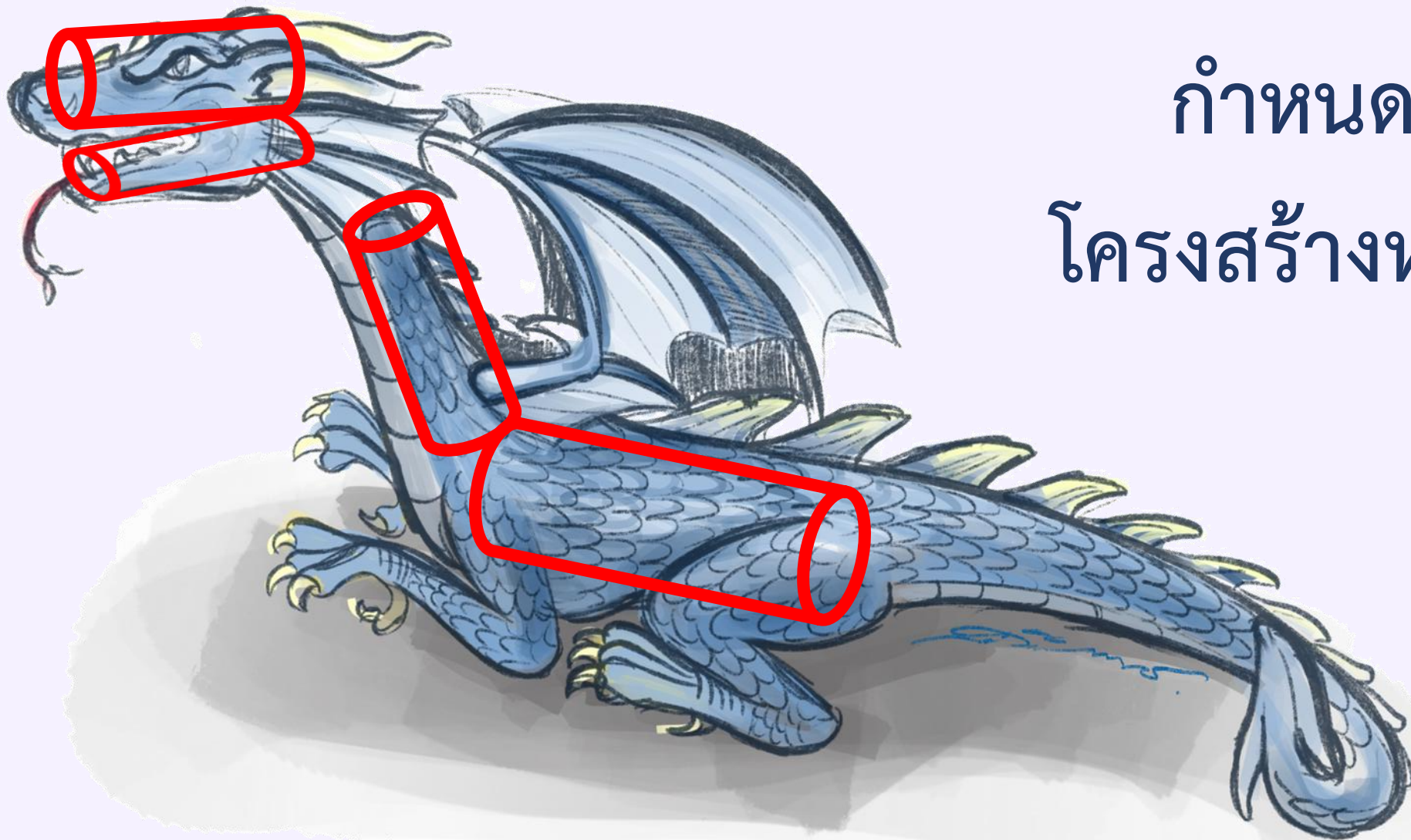

กำหนด
โครงสร้างหลัก

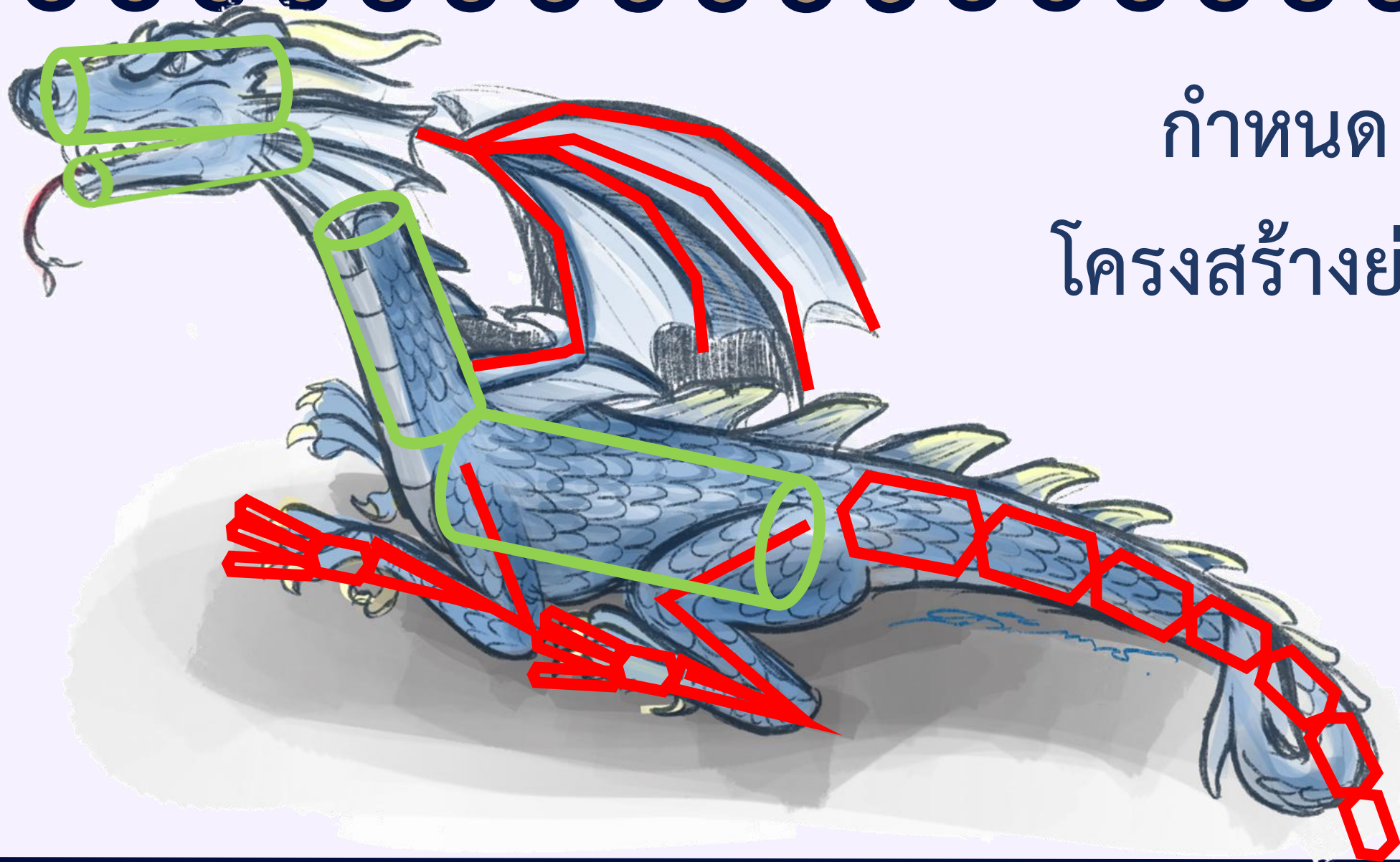

กำหนด
โครงสร้างย่อย

กิจกรรม

เรื่อง ประติมากรรมพนักกระดาษ (๑)



ชื่ออุปกรณ์ประกอบฉาก :

ภาพยนตร์ :

วัสดุที่ใช้สร้างผลงาน

.....
.....

อุปกรณ์ที่ใช้สร้างสรรค์ผลงาน

.....
.....

ขนาด	แนวคิด
กว้าง.....ซม.
ยาว.....ซม.
สูง.....ซม.

ร่างภาพ พร้อมลงสี



ใบงาน

เรื่อง ประติมากรรมพนักกระดาษ (๑)



(สามารถดาวน์โหลดได้ที่

www.dltv.ac.th)

คำชี้แจง

ให้นักเรียนเลือกอุปกรณ์ประกอบฉากต้นแบบจากภาพยนตร์ เพื่อสร้างเป็นชิ้นงานด้วยเทคนิคสร้างสรรค์ประติมากรรมพนักกระดาษ จำนวน ๑ ชิ้น โดยมีรายละเอียดดังต่อไปนี้

๑. อุปกรณ์ประกอบฉากต้องมีความน่าสนใจ
๒. มีขนาดจริง (กว้าง x ยาว x สูง) ไม่ต่ำกว่า $20 \times 20 \times 30$ ซม. แต่ไม่เกิน $40 \times 40 \times 30$ ซม.
๓. เขียนข้อมูล และออกแบบร่างภาพ พร้อมลงสีด้วยสีไม้

กิจกรรม จับเข้าคุย



คำศิลปิน

“จงตั้งเส้นทางของคุณไว้ที่ดวงดาวแล้ว
คุณจะสามารถฝ่าฟันพายุได้ทุกลูก”

Leonardo Da Vinci

