

รายวิชา ภาษาไทย

รหัสวิชา **ท๒๓๑๐๑** ชั้นมัธยมศึกษาปีที่ ๓
หน่วยที่ ๕ เขียนสื่อสารงานอาชีพ

เรื่อง สรรระดับภาษาสื่อสาร
ในงานอาชีพ

ครูผู้สอน ครูมานิตา สาเหล้า



ยกระดับภาษาสื่อสาร ในงานอาชีพ





จุดประสงค์การเรียนรู้

๑. อธิบายลักษณะของภาษาระดับต่าง ๆ ได้
๒. เลือกใช้คำให้เหมาะสมกับระดับภาษาในบริบทการประกอบอาชีพได้
๓. บอกความสำคัญของระดับภาษาได้



คำถามชวนคิด

พิจารณาภาษาจากช่องทาง

สื่อสาร ๒ แหล่งนี้



ประกาศในกลุ่มโรงเรียน

ขอเชิญคุณครูทุกท่าน แต่งกายด้วยชุดธีมลูกทุ่ง
ร่วมงาน **“สืบสานสราญใจ วังไกลๆไทยลูกทุ่ง”**
เพื่อร่วมสืบสานความเป็นไทยและอนุรักษ์ภาษา
และวรรณคดีไทยในรูปแบบไทยลูกทุ่ง

วันอังคารที่ ๒๙ กรกฎาคม ๒๕๖๘

ณ หอประชุมราชพฤกษ์
เวลา ๑๒.๐๐ น.เป็นต้นไป



ประกาศใบเพจกลุ่มสาระภาษาไทย



กลุ่มสาระภาษาไทย โรงเรียนวังไกลกังวล ในพระบรมราชูปถัมภ์

เผยแพร่โดย Manita Salay · 24 กรกฎาคม เวลา 11:21 น.

มาแล้ว! พบกับกิจกรรมวันสุนทรภู่คู่ภาษาไทยกับธีม "สืบสานสราญใจ วังไกลฯ ไทยลูกทุ่ง" ที่จะร้อยเรียงวรรณศิลป์กับดนตรีลูกทุ่งเข้าด้วยกัน มาสุขสำราญพร้อมกันในวันที่ ๒๙ กรกฎาคม ๒๕๖๘ ณ อาคารราชพฤกษ์ โรงเรียนวังไกลกังวล ในพระบรมราชูปถัมภ์ เวลา ๑๒.๐๐ น. เป็นต้นไป

#วันสุนทรภู่คู่ภาษาไทย #กลุ่มสาระการเรียนรู้ภาษาไทย #วังไกลกังวลฝ่ายมัธยม





ระดับภาษา

รูปแบบการใช้ภาษาที่มีความลดหลั่นของถ้อยคำตามโอกาส
กาลเทศะ และความสัมพันธ์ระหว่างบุคคล



ระดับภาษา

ข้าพระพุทธเจ้า

ข้าพเจ้า

ฉัน

การแบ่งระดับภาษา



แบ่งตามโอกาสและความสัมพันธ์

ระหว่างบุคคล

แบบทางการ

แบบไม่ทางการ

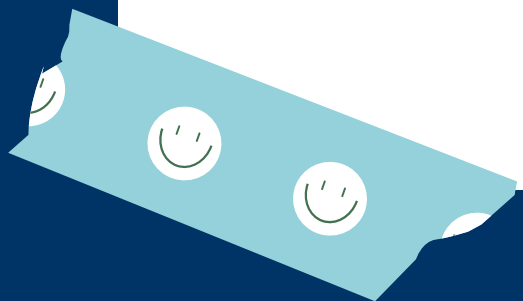

การแบ่งระดับภาษา

แบ่งตามกาลเทศะและความสัมพันธ์ระหว่างบุคคล

ระดับพิธีการ

ระดับกึ่งทางการ

ระดับภาษาปาก

ระดับทางการ

ระดับไม่เป็นทางการ

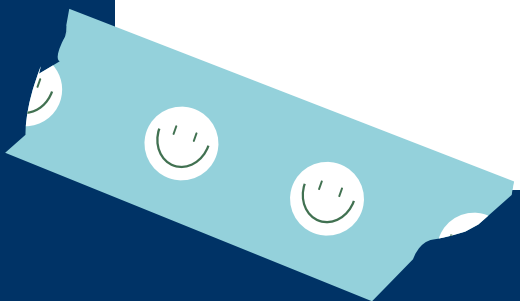



ภาษาระดับพิธีการอาชีพ

- ✓ ใช้ในโอกาสสำคัญหรือประชุมแบบพิธีการ
- ✓ ผู้ส่งสารมักเป็นบุคคลสำคัญหรือผู้มีตำแหน่งสูง
- ✓ ผู้รับสารอาจเป็นบุคคลระดับเดียวกันหรือประชาชน
ทั้งประเทศ
- ✓ ภาษาที่มีความประณีต ไพเราะ

มักใช้ในการกล่าวเปิดการประชุม การกล่าวถวายราชสดุดี
การกล่าวปราศรัย การกล่าวคำแถลงการณ์





ตัวอย่างภาษาระดับพิธีการ

“เรียน ผู้อำนวยการ สถาบันไทยศึกษา จุฬาลงกรณ์มหาวิทยาลัย ท่านวิทยากร ผู้เข้าร่วมประชุม และผู้มีเกียรติทุกท่าน กระผมมีความยินดีและรู้สึกเป็นเกียรติเป็นอย่างยิ่งที่ได้มาเป็นประธานเปิดงาน “การประชุมวิชาการระดับชาติเรื่อง “ผ้าทอในวิถีชีวิตไทย-ไท” เพื่อเฉลิมพระเกียรติสมเด็จพระศรีสวรินทิรา บรมราชเทวี พระพันวัสสาอัยยิกาเจ้า ในโอกาสที่องค์การยูเนสโกประกาศยกย่องให้เป็นบุคคลสำคัญของโลกในวาระครบ ๑๕๐ ปี ”



✓ ภาษาระดับทางการ

- ✓ ใช้ภาษามีแบบแผนถูกต้องตามหลักไวยากรณ์
- ✓ ภาษาที่ใช้ตรงไปตรงมา
- ✓ อาจมีการใช้ศัพท์เฉพาะเรื่องหรือศัพท์ทางวิชาการ
- ✓ มักใช้ในหน่วยราชการกับหน่วยราชการด้วยกัน

มักใช้ในการบรรยาย อภิปราย ประชุมอย่างเป็นทางการ หรือ
งานเขียนประเภทตำรา วิจัย จดหมายราชการ ฯลฯ





ตัวอย่างภาษาระดับทางการ

บทคัดย่อ

“การศึกษาวิเคราะห์ลักษณะของเพลงพื้นบ้านไทยที่ปรากฏในเพลงร้องเล่นสมัยใหม่พบว่า เพลงร้องเล่นสมัยใหม่หรือเพลงร่วมสมัยมี ๔ ลักษณะ คือ เพลงประกอบท่าทาง เพลงโต้ตอบ เพลงประกอบการเล่นเกม และเพลงที่ใช้ในพิธีกรรม...”





ภาษาระดับกึ่งทางการ

- ✓ มุ่งให้เกิดความเข้าใจกันด้วยความรวดเร็ว
- ✓ เป็นภาษากึ่งพูดกึ่งภาษาเขียน
- ✓ อาจมีถ้อยคำที่แสดงความคุ้นเคย

มักใช้ในการประชุมกลุ่มหรือการอภิปรายกลุ่ม การบรรยายในห้องเรียน การพูดทางวิทยุ โทรทัศน์ ข่าวและบทความในหนังสือพิมพ์ การแสดงความคิดเห็นเชิงวิชาการ การติดต่อธุรกิจ





ตัวอย่างภาษาระดับกึ่งทางการ

บทวิพากษ์ภาพยนตร์

“วิมานหนาม สะกิดให้เราคิดว่า แม้ในตอนนี้สมรสเท่าเทียม จะเกิดขึ้นจริงในไทย แต่เสกพื่นจากความตายมายินดีกับสิ่งนี้ ไม่ได้ ประเทศไทยยังรวยกระจุกจนกระจาย ตลอดจนค่านิยม เรื่องเพศก็ยังไม่ก้าวหน้าเท่าที่ควรราวกับเป็นบันทึก ความเจ็บปวดของผู้หญิง คนจนชายขอบ และกลุ่ม ผู้หลากหลายทางเพศ ”





ภาษาระดับไม่ทางการ

- ✓ ภาษาพูดที่ใช้ในโอกาสที่ไม่เป็นพิธีรีตอง
- ✓ ใช้โต้ตอบระหว่างบุคคลหรือกลุ่มคน ๔-๕ คน
- ✓ เนื้อหาเป็นเรื่องทั่วไป
- ✓ ไม่เคร่งครัดด้านความสมบูรณ์ของประโยค
- ✓ อาจมีคำกร่อน คำย่อ คำภาษาต่างประเทศ คำลงท้าย

มักใช้ในงานเขียนแนวบันเทิงคดี การสนทนากลุ่มเล็ก
การสื่อสารออนไลน์กับคนสนิท





ตัวอย่างภาษาระดับไม่ทางการ



โดย เพจ Salmon Lab



ภาษาระดับกันเองหรือภาษาปาก

- ✓ ใช้สื่อสารกับบุคคลที่สนิทสนมกัน
- ✓ อาจมีคำคะนอง คำภาษาถิ่น คำสแลง
- ✓ ใช้สรรพนามแสดงความสนิทสนมกัน
- ✓ สารที่สื่อถึงกันไม่มีขอบเขต

มักใช้ในการพูดคุยในชีวิตประจำวันกับคนที่สนิทกันรวมถึงสื่อสารออนไลน์ส่วนตัว ****ควรคำนึงถึงความเป็นส่วนตัวและกาลเทศะ เพราะหากใช้ผิดบริบทจะทำให้เสียมารยาทได้**





ตัวอย่างภาษาระดับไม่ทางการ

#MEME

อ. 13 ☀ กรุงเทพมหานคร

14:43

สนับการแจ้งเตือน

ทู 2 นาทีที่แล้ว
ฟังเรื่องตัวเองบ้างค่า อย่าฟังแต่เรื่องคนอื่น

ผม 2 นาทีที่แล้ว
พากูไปโดนแชมพูบ้าง โรอยแปง ใส่หมวก ไม่ได้ช่วยไว้ย เป่าให้แห้งด้วย

สมอง 2 นาทีที่แล้ว
ใช้กูบ้าง

หลัง 2 นาทีที่แล้ว
ให้คนอื่นทำบ้าง กูแบกที่มจนจะหักแล้ว

คอ บ่า ไหล่ 3 นาทีที่แล้ว
หยุดทำงานได้แล้ว ตึงไปหมดแล้วเนี่ย

กระเพาะ 3 นาทีที่แล้ว
หยุดได้แล้วยากับของดอง กูทำงานหนักกว่ามึงอีก

S/L



โดย เพจ Salmon Lab



กิจกรรม

วิเคราะห์ระดับภาษา ในงานอาชีพ



กิจกรรมวิเคราะห์ระดับภาษาในงานอาชีพ

๑. ให้นักเรียนแบ่งกลุ่ม กลุ่มละ ๕ - ๖ คน
๒. นักเรียนเลือกรับสารกลุ่มละ ๑ ฉบับ
๓. ให้นักเรียนอ่านสารแล้ววิเคราะห์ว่า
ใช้ภาษาแบบใด พร้อมสรุปว่าใช้ภาษา
ระดับใด



กิจกรรม

วิเคราะห์ระดับภาษา ในงานอาชีพ



ประกาศ

เรื่อง การสอบคัดเลือกนักเรียนเข้าเป็นนักเรียนชั้นมัธยมศึกษาปีที่ ๔

ด้วยโรงเรียนวังไกลกังวล ในพระบรมราชูปถัมภ์ในฐานะเป็นองค์กรหลักด้านการพัฒนาการศึกษาทางไกลผ่านดาวเทียมประเทศได้ดำเนิน “โครงการห้องเรียนส่งเสริมความเป็นเลิศด้านวิทยาศาสตร์” เพื่อเป็นกลไกสนับสนุนการพัฒนานักวิจัยด้านวิทยาศาสตร์และเทคโนโลยีแก่ประเทศไทย เป็นกำลังสำคัญในการดำเนินการผลิตนวัตกรรมและบริการต่อไป โดยร่วมมือกับมหาวิทยาลัยต่าง ๆ ในการจัดหลักสูตรสำหรับนักเรียนระดับชั้นมัธยมศึกษาตอนปลายที่มีความสามารถด้านวิทยาศาสตร์และเทคโนโลยีขั้นในโรงเรียนเพื่อถ่ายทอดออกอากาศแก่นักเรียนทั่วประเทศ คณะกรรมการมีมติในที่ประชุมเห็นชอบให้ดำเนิน โครงการสนับสนุนการจัดตั้งห้องเรียนส่งเสริมความเป็นเลิศด้านวิทยาศาสตร์ในโรงเรียนที่ออกอากาศแก่นักเรียนทั่วประเทศ เพื่อขยายรากฐานการศึกษาในวงกว้างและเท่าเทียม

ในปีการศึกษา ๒๕๖๗ โรงเรียนวังไกลกังวล ในพระบรมราชูปถัมภ์ประกาศรับสมัครสอบคัดเลือกนักเรียนที่มีความสามารถพิเศษด้านวิทยาศาสตร์และคณิตศาสตร์ แบ่งเป็น ๒ รอบ ได้แก่ รอบสอบข้อเขียน และสอบสัมภาษณ์ เพื่อรับผู้ที่มีคุณสมบัติและความสามารถสู่การเรียนรู้ในห้องเรียนส่งเสริมความเป็นเลิศด้านวิทยาศาสตร์

โรงเรียนวังไกลกังวล ในพระบรมราชูปถัมภ์มีความประสงค์รับสมัครนักเรียนที่กำลังเรียนอยู่ชั้นมัธยมศึกษาปีที่ ๓ หลักสูตรการศึกษาแกนกลางการศึกษาขั้นพื้นฐาน พุทธศักราช ๒๕๕๑ (ฉบับปรับปรุง ๒๕๖๐) ของกระทรวงศึกษาธิการ หรือหลักสูตรอื่นที่กระทรวงศึกษาธิการรับรอง เพื่อคัดเลือกเข้าเป็นนักเรียนชั้นมัธยมศึกษาปีที่ ๒ ปีการศึกษา ๒๕๖๗ จำนวน ๓๐ คน จำนวน ๑ ห้องเรียนซึ่งเป็นห้องเรียนออกอากาศทางไกลผ่านดาวเทียมช่อง DLTV๔ มีรายละเอียดการรับสมัครและการสอบคัดเลือก ดังนี้

๑. กำหนดการรับสมัครและการสอบคัดเลือก

ระยะเวลา	รายการ
๑ – ๓๐ กันยายน ๒๕๖๖	รับสมัครผ่าน www.wks.ac.th/register/๒๕๖๗
๑ ตุลาคม ๒๕๖๖	สอบคัดเลือก
๑๐ ตุลาคม ๒๕๖๖	ประกาศผลผู้มีคะแนนผ่านเกณฑ์
๑๕ ตุลาคม ๒๕๖๖	สอบสัมภาษณ์
๒๑ ตุลาคม ๒๕๖๖	ประกาศผลผ่านการคัดเลือก
๒๖ ตุลาคม ๒๕๖๖	รายงานตัว



กลุ่มที่ ๑

ลักษณะการใช้คำ:

ระดับภาษา:





โรงพยาบาลหัวหิน

ประกาศปรับเวลาให้บริการศูนย์ตรวจสุขภาพ

ตั้งแต่วันที่ 24 กรกฎาคม 2568 เป็นต้นไป

เปิดให้บริการ

วันจันทร์ - วันศุกร์ เวลา 07.00 - 11.30 น.

ตรวจสุขภาพแบบมีผลตรวจทางห้องปฏิบัติการ 25 ท่าน/วัน

- ✓ ตรวจสุขภาพประจำปี
- ✓ ตรวจสุขภาพก่อนเข้ามา
- ✓ ตรวจสุขภาพก่อนเข้าศึกษาต่อ

สามารถนัดหมายแพทย์ล่วงหน้าได้ที่ Application



ตรวจสุขภาพขอใบรับรองแพทย์ทั่วไป ไม่มีผลตรวจทางห้องปฏิบัติการ

Walk in รับถึง 11.30 น.

- ✓ ใบรับรองแพทย์ 5 โรค
- ✓ ใบรับรองแพทย์สำหรับใบขับขี่
- ✓ ใบรับรองแพทย์สำหรับเข้าศึกษาต่อ

เพื่อความสะดวกรวดเร็ว ท่านสามารถติดต่อสอบถามหรือนัดหมายล่วงหน้าได้ที่

☎ 032-523-000 ต่อ 8291 หรือ 083-065-8741

30/2 Phet Kasem Rd. Hua Hin, Hua Hin District, Prachuap Khiri Khan 77110

☎ 032-523-000 (โรงพยาบาลหัวหิน) ☎ ศูนย์สุขภาพในวอร์ดวัน โทร 1669

🌐 pagehualinhospital

🌐 pr-hua-hin-hospital/home



HUA HIN HOSPITAL



กลุ่มที่ ๒

ลักษณะการใช้คำ:

ระดับภาษา:

ขอบคุณภาพ: เพจโรงพยาบาลหัวหิน



✖ ตามหา Influencer รีวิวที่คลินิกความงาม ✖

✖ มีหัตถการรีวิวฟิลเลอร์ คนละ ๑-๒ cc ยอด Follow ๕K+ ถึง ๑๐K++ (IG, FB, TikTok)

✖ ไม่มีค่าใช้จ่าย

✖ ต้องการ LGBTQ, ผุญ, ผุช ได้หมด

✖ WK Clinic ลาดกระบัง

👉 คุณสมบัติ

✔ ต้องการ LGBTQ ผุญ, ผุช

✔ ยอดฟอลโลว ๕K+ - ๑๐K++

✔ พุดเก่ง ไม่เชื่อกล้อง กล้าแสดงออก กล้ารีวิว

✔ ลงภาพ และ Video ในแพลตฟอร์มตัวเอง ในช่องทางอินฟลูต่าง ๆ IG, FB, TT, LEMON ฯลฯ

✔ ลง Video ๑ Post, ลงรูป ๑ Post, ลงสตอรี่ไอจีแก่คลินิก ๑ สตอรี่ *** ไม่ลบโพสต์ ไม่ซ่อนโพสต์ เปิดสาธารณะ

✔ คลินิกสามารถนำรูป วิดีโอไปใช้ในเชิงพาณิชย์ และสามารถนำไปยิงแอดใช้ประชาสัมพันธ์ได้

✔ ให้ความร่วมมือกับทางคลินิกเป็นอย่างดี เช่น ตรงต่อเวลา ตามงานไม่ยาก ไม่มีปัญหาส่งงาน

✔ ยินดีให้ทางคลินิกเก็บภาพถ่าย ก่อนทำ-หลังทำ วิดีโอขณะทำได้

✖ สนใจติดต่อ ส่ง Profile ผลงาน พร้อมยอดฟอลโลว และส่งคอมเมนต์ ได้ Comment ได้เลยค่า



กลุ่มที่ ๓

ลักษณะการใช้คำ:

.....

ระดับภาษา:

.....





กลุ่มที่ ๔

ลักษณะการใช้คำ:

.....

ระดับภาษา:

.....



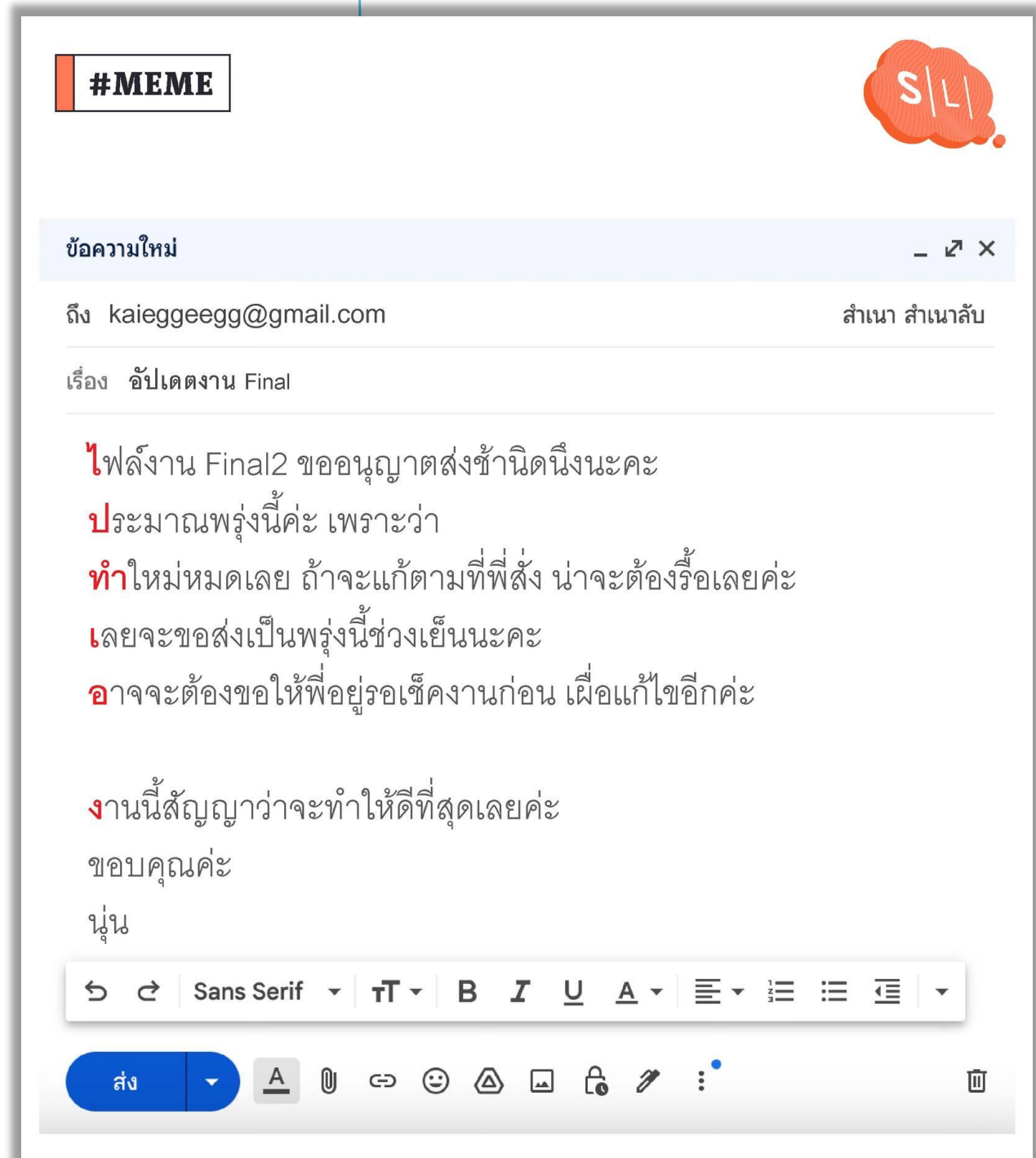

กลุ่มที่ ๕

ลักษณะการใช้คำ:

ระดับภาษา:



ใบงานเสริมความรู้

การเลือกใช้ประโยค

ตามบริบทอาชีพ



คำชี้แจง



ให้นักเรียนเขียนคำระดับต่าง ๆ

ในช่องว่างให้ถูกต้อง

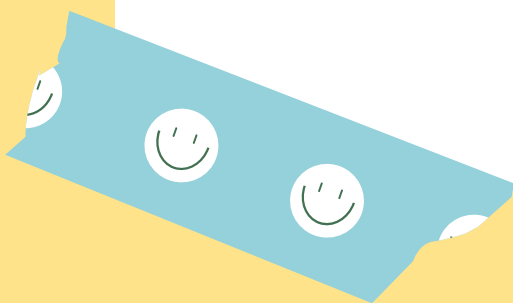

ภาษาระดับพิธีการและทางการ

ภาษาระดับกึ่งทางการ ไม่เป็นทางการ
และภาษาระดับกันเอง

โรงภาพยนตร์

บ๊อสเลน

ใบขับขี่

เสตมป์

เฉลย

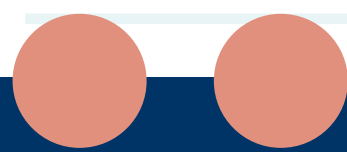

ภาษาระดับพิธีการและทางการ

ภาษาระดับกึ่งทางการ ไม่เป็นทางการ
และภาษาระดับกันเอง

งานอุปสมบท

งานบรรพชา

งานแต่ง

แอร์

เฉลี่ย

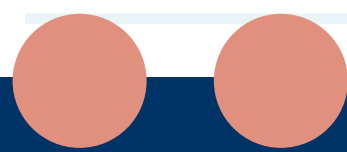

ภาษาระดับพิธีการและทางการ

ภาษาระดับกึ่งทางการ ไม่เป็นทางการ
และภาษาระดับกันเอง

สุกร

หมา

ควาย

โฮมเลต

เฉลย



ภาษาระดับพิธีการและทางการ

ภาษาระดับกึ่งทางการ ไม่เป็นทางการ
และภาษาระดับกันเอง

ต้องการ

หัว

ลายเซ็น

โกหก

เฉลย

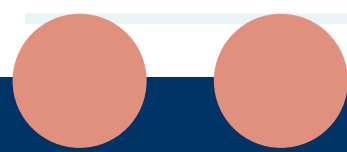

ภาษาระดับพิธีการและทางการ

ภาษาระดับกึ่งทางการ ไม่เป็นทางการ
และภาษาระดับกันเอง

สถานีตำรวจ

ซังเต

บอก

เฉลย

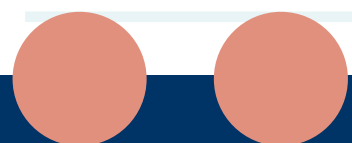





ตะกอละตะกอลาม

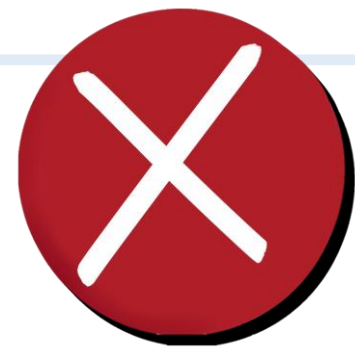

ตะกระตะคราม

ว. ม้ากิน, กินไม่เลือก,

เห็นแก่กิน



บทเรียนครั้งต่อไป



เขียนแบบฟอร์ม สมัครงาน (๑)

สามารถดาวน์โหลดใบความรู้และใบงานได้ที่ www.dltv.ac.th

ติดต่อครูผู้สอน เพจห้องเรียนภาษาไทย ม.๓ DLTV ๙



สิ่งที่ต้องเตรียม



- หนังสือเรียนหลักการใช้ภาษาไทย ม.๓
- สมุดภาษาไทย
- ใบงานเรื่อง การกรอกแบบฟอร์ม
สมัครงาน

สามารถดาวน์โหลดใบความรู้และใบงานได้ที่ www.dltv.ac.th

ติดต่อครูผู้สอน เพจห้องเรียนภาษาไทย ม.๓ DLTV ๙

