รายวิชา ภาษาไทย

รหัสวิชา ท๑๑๑๑๐๑

ชั้นประถมศึกษาปีที่ ๑

เรื่อง วันสงกรานต์ (๒)

ครูผู้สอน ครูชนันรัตน์ บุญคง

วันสงกรานต์ (๒)

จุดประสงค์การเรียนรู้

๑. บอกคำและความหมายคำจากเรื่องที่อ่านได้ถูกต้อง

๒. อ่านเรื่องและตอบคำถามจากเรื่องที่อ่านได้ถูกต้อง

๓. มีมารยาทในการอ่าน

กิจกรรม

ก่อเจดีย์ทราย

กิจกรรม

ก่อเจดีย์ทราย

เจดีย์ทราย

ของหนู ๆ

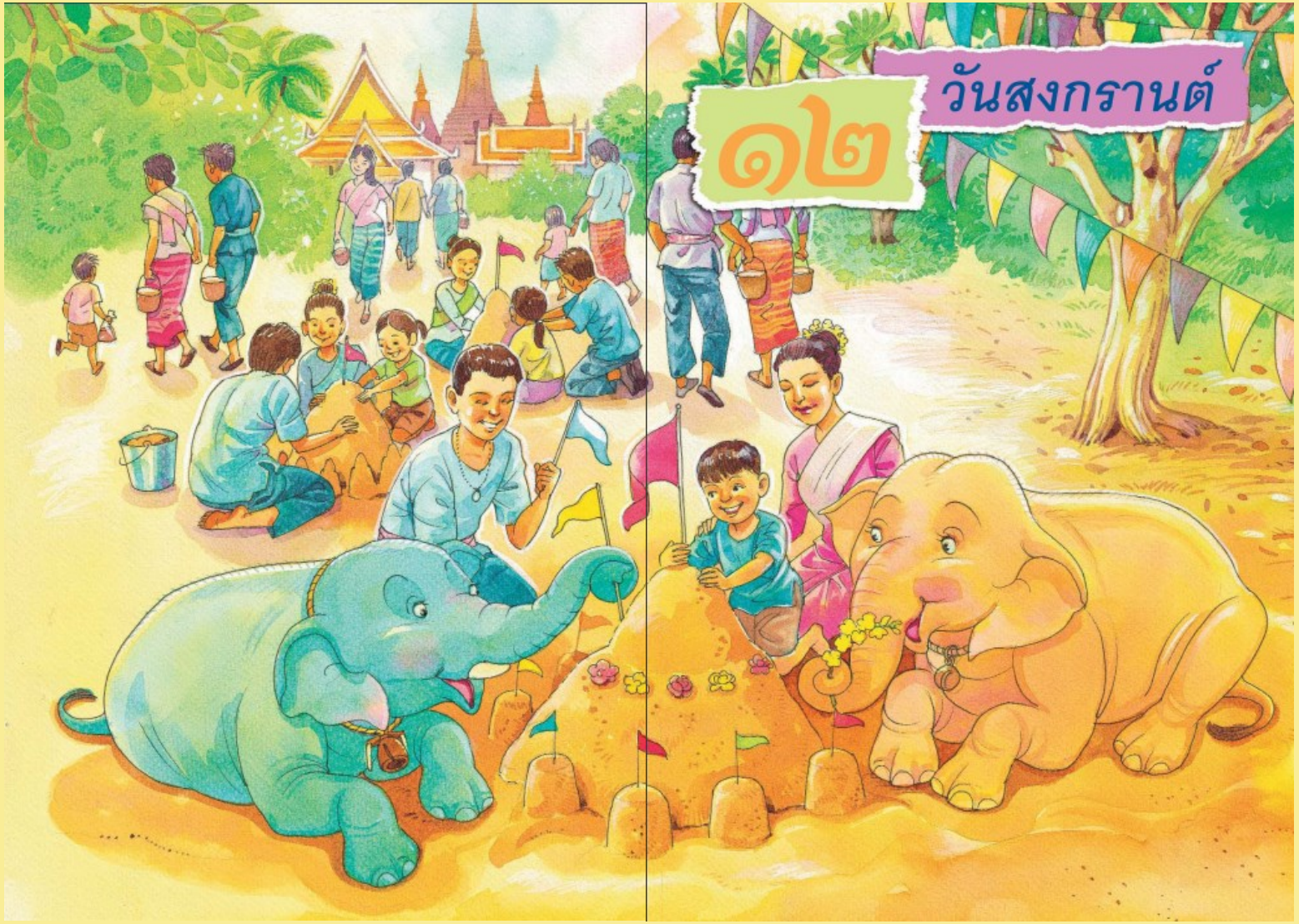

วันสงกรานต์

วันสงกรานต์

เดือนเมษายนอากาศร้อน คนทั้งหมู่บ้านมีความสุข ที่ได้สนุกในวันสงกรานต์

ตอนเช้า คนในหมู่บ้านไปวัด เพื่อร่วมทำบุญ เลี้ยงพระ สรงน้ำพระ แล้วกินข้าวด้วยกัน เป็นการฉลองวันขึ้นปีใหม่ไทย

ตอนบ่าย เด็กๆ ผู้ใหญ่ และใบโบก ใบบัว
หิ้วถังไปขนทรายเข้าวัด

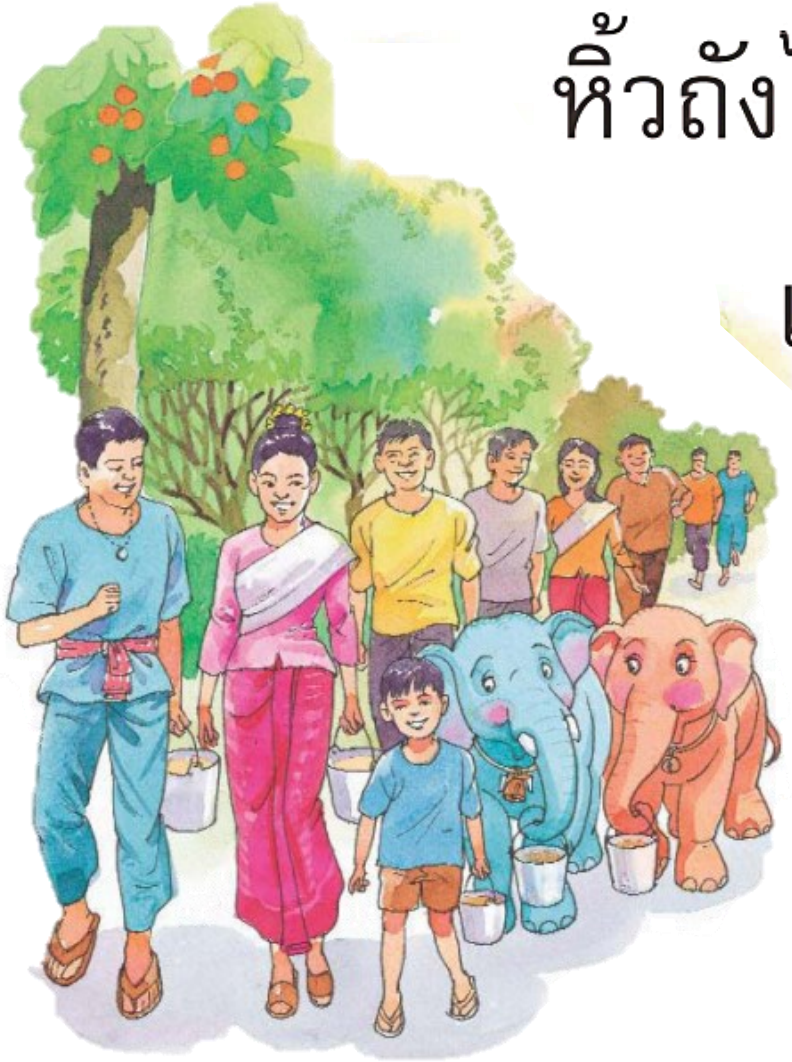

แต่ละกลุ่ม แต่ละครอบครัว
ช่วยกันนำทรายที่ขนมา
ก่อพระเจดีย์ทราย
ตกแต่งกันอย่าง
สวยงาม

ที่แม่น้ำ น้ำลดจนเห็นพื้นทราย ได้เวลาสนุกกันแล้ว ทั้งช้างทั้งคนวิ่งลงแม่น้ำ ใช้ถังขัน กะละมัง ตักน้ำสาดกัน สาดทั้งคน สาดทั้งช้าง

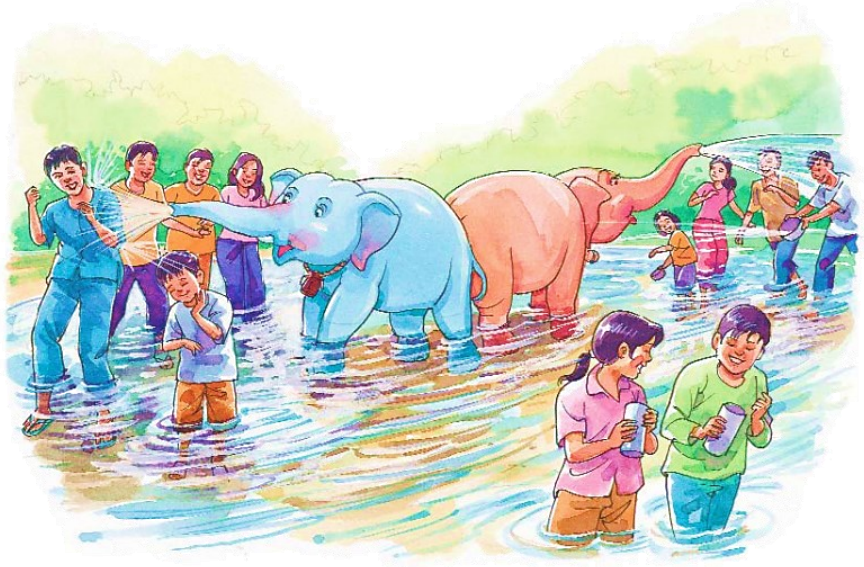

ใบโบก ใบบัว หันหลังชนกัน ส่ายงวงพ่นน้ำใส่คนรอบข้างอย่างสนุกสนาน ภูผาก็เปียกทั้งตัว ชุ่มฉ่ำ เย็นสบาย

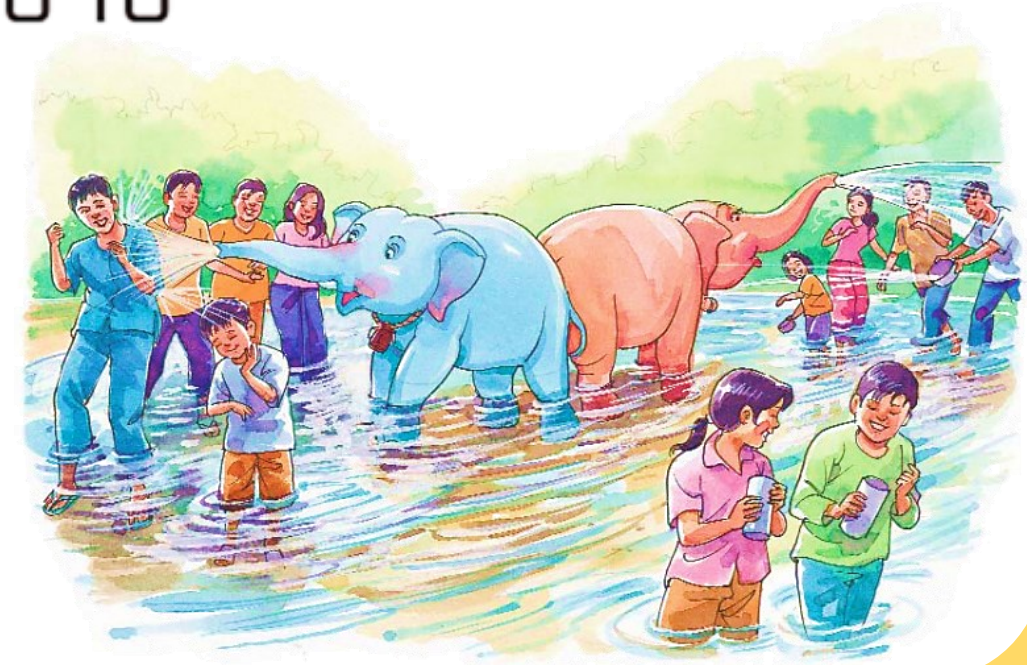

ภูผาพาเพื่อนรัก ไปรดน้ำ กราบขอพร จากพ่อและแม่ ช้างทั้งสองหมอบอยู่ข้างๆ พ่อแม่ลูบหัวให้พรภูผา

ใบโบก ใบบัว ยื่นงวงพาดตักพ่อกับแม่ โบกหู กะพริบตา เหมือนจะพูดว่า “ให้พรใบโบกด้วย ให้พรใบบัวด้วย”

“ขอให้ภูผา ใบโบก ใบบัว โตไปไม่ดื้อ ไม่เกเร เป็นที่รักของทุกๆ คน นะจ๊ะ” พ่อกับแม่ให้พร

กิจกรรม

เล่าเรื่องจากภาพ

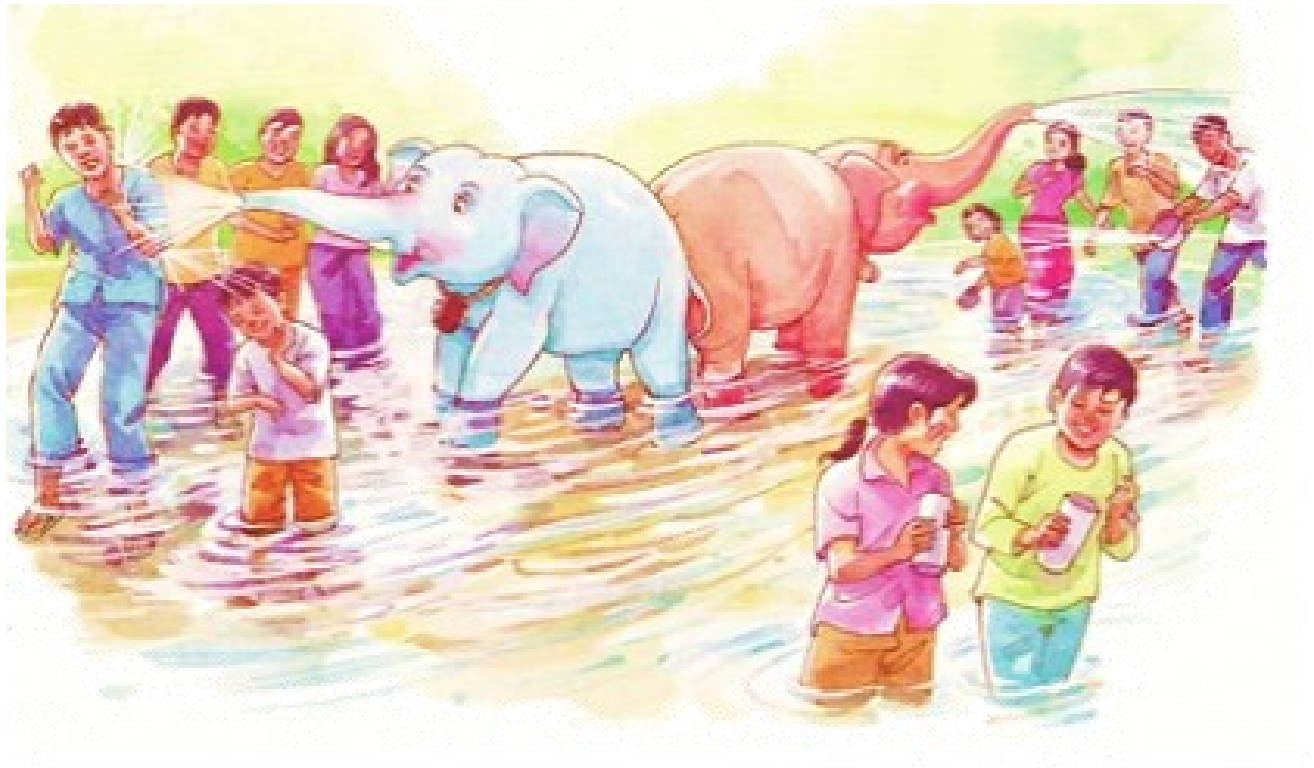

คำถามจากเรื่อง

วันสงกรานต์

นักเรียนปฏิบัติกิจกรรม

คำชี้แจงกิจกรรมนักเรียน

๑. นักเรียนฟังคำชี้แจงการทำใบงานที่ ๔
เรื่อง ตอบคำถามจากเรื่องวันสงกรานต์
๒. นักเรียนทำใบงานที่ ๔
เรื่อง ตอบคำถามจากเรื่องวันสงกรานต์

คำชี้แจงบทบาทครูปลายทาง

๑. ครูชี้แจงการทำใบงานที่ ๔
เรื่อง ตอบคำถามจากเรื่องวันสงกรานต์
๒. ครูให้นักเรียนทำใบงานที่ ๔
เรื่อง ตอบคำถามจากเรื่องวันสงกรานต์

ใบงานที่ ๔ เรื่อง ตอบคำถามจากเรื่องวันสงกรานต์
หน่วยการเรียนรู้ที่ ๑๖ เรื่อง ภาษาพาทีวรรณคดีลำนำ
แผนการจัดการเรียนรู้ที่ ๔ เรื่อง วันสงกรานต์ (๒)
รายวิชา ภาษาไทย รหัสวิชา ท๑๑๑๐๑ ภาคเรียนที่ ๒ ชั้นประถมศึกษาปีที่ ๑

คำชี้แจง เขียนเครื่องหมาย X ทับตัวอักษร ก ข หรือ ค ที่เป็นคำตอบที่ถูกต้องที่สุด

๑. ข้อใดกล่าวถึง เดือนเมษายน ไม่ถูกต้อง

ก. อากาศร้อน ข. มีวันสงกรานต์

ค. มีวันต้อนรับนักท่องเที่ยว

๒. ข้อใด ไม่ใช่ สิ่งที่ทำในวันสงกรานต์

ก. ลอยกระทง ข. สรงน้ำพระ

ค. ขนทรายเข้าวัด

๓. แต่ละครอบครัว ขนทรายเข้าวัด เพื่ออะไร

ก. สรงน้ำพระ ข. ก่อพระเจดีย์ทราย

ค. สาดเล่นกัน

ใบงานที่ ๔

ตอบคำถามจากเรื่อง วันสงกรานต์

(สามารถดาวน์โหลดได้ที่ www.dltv.ac.th)

๔. ครอบครัวของภูผา ใบโบก ใบบัว สาดน้ำเล่นกัน ในวันสงกรานต์ ที่ไหน

ก. ในวัด ข. แม่น้ำ

ค. โรงเรียนลูกช้าง

๕. ข้อใด ไม่ใช่ สิ่งที่คนนำมาใช้ตักน้ำสาดเล่นกัน

ก. ขัน ถัง ข. กะละมัง

ค. แก้วน้ำ ขวดน้ำ

๖. ใบโบก ใบบัว เล่นสาดน้ำ อย่างไร

ก. ใช้งวง จับขันตักน้ำ

ข. ใช้งวงดูดน้ำ แล้วพ่นใส่คน

ค. ใช้งวง ตีน้ำให้กระจาย

ใบงานที่ ๔

ตอบคำถามจากเรื่อง วันสงกรานต์

(สามารถดาวน์โหลดได้ที่ www.dltv.ac.th)

คำชี้แจง เขียนเครื่องหมาย X ทับตัวอักษร ก ข หรือ ค ที่เป็นคำตอบที่ถูกต้องที่สุด

๑. ข้อใดกล่าวถึง เดือนเมษายน <u>ไม่ถูกต้อง</u>

ก. อากาศร้อน

ข. มีวันสงกรานต์

~~ค~~. มีวันต้อนรับนักท่องเที่ยว

คำชี้แจง เขียนเครื่องหมาย X ทับตัวอักษร ก ข หรือ ค ที่เป็นคำตอบที่ถูกต้องที่สุด

๒. ข้อใด <u>ไม่ใช่</u> สิ่งที่ทำในวันสงกรานต์

~~ก~~. ลอยกระทง

ข. สรงน้ำพระ

ค. ขนทรายเข้าวัด

คำชี้แจง เขียนเครื่องหมาย X ทับตัวอักษร ก ข หรือ ค ที่เป็นคำตอบที่ถูกต้องที่สุด

๓. แต่ละครอบครัว ขนทรายเข้าวัด เพื่ออะไร

ก. สรงน้ำพระ

~~ข~~. ก่อพระเจดีย์ทราย

ค. สาดเล่นกัน

คำชี้แจง เขียนเครื่องหมาย X ทับตัวอักษร ก ข หรือ ค ที่เป็นคำตอบที่ถูกต้องที่สุด

๔. ครอบครัวของภูผา ใบโบก ใบบัว สาดน้ำเล่นกันในวันสงกรานต์ ที่ไหน

ก. ในวัด

X ข. แม่น้ำ

ค. โรงเรียนลูกช้าง

คำชี้แจง เขียนเครื่องหมาย X ทับตัวอักษร ก ข หรือ ค ที่เป็นคำตอบที่ถูกต้องที่สุด

๕. สิ่งใดที่ควรนำมาใช้ตักน้ำสาดเล่นกัน

~~ก~~. ขันน้ำ

ข. กะละมัง

ค. แก้วน้ำ ขวดน้ำ

คำชี้แจง เขียนเครื่องหมาย X ทับตัวอักษร ก ข หรือ ค ที่เป็นคำตอบที่ถูกต้องที่สุด

๖. ใบโบก ใบบัว เล่นสาดน้ำ อย่างไร

ก. ใช้งวง จับขันตักน้ำ

~~ข~~. ใช้งวงดูดน้ำ แล้วพ่นใส่คน

ค. ใช้งวง ตีน้ำให้กระจาย

สรุปบทเรียน

วันสงกรานต์

- การอ่านสะกดคำ
- การบอกความหมายของคำ
- การอ่านจับใจความ

บทเรียนครั้งต่อไป

เรื่อง เรารักเมืองไทย

(๑)

สิ่งที่ต้องเตรียม

๑. ใบงานที่ ๕ เรื่อง เขียนคำเรื่องรักเมืองไทย

๒. หนังสือวรรณคดีลำนำ

๓. กระดานไวท์บอร์ดและปากกาไวท์บอร์ด

(สามารถดาวน์โหลดได้ที่ www.dltv.ac.th)

วันสงกรานต์ (๒)

๑๒ วันสงกรานต์