

รายวิชา ภาษาอังกฤษ

รหัสวิชา อ21101 ชั้นมัธยมศึกษาปีที่ 1

หน่วยการเรียนรู้ที่ 1 All of Me

เรื่อง **Time to Do**

ครูผู้สอน ครูปิ่นปิ่นทร์ แสงจันทร์



จุดประสงค์การเรียนรู้

1. ออกเสียงคำศัพท์ สำนวนเกี่ยวกับช่วงเวลาในการทำกิจวัตรประจำวันได้
2. เลือกใช้ประโยคที่แสดงถึงช่วงเวลาในการทำกิจวัตรประจำวันได้ถูกต้อง
3. ถามและตอบเกี่ยวกับช่วงเวลาในการทำกิจวัตรประจำวันได้
4. เขียนข้อความสั้น ๆ เกี่ยวกับกิจวัตรประจำวันได้



Q: What do you do in the morning?

A: I in the morning.



Q: What do you do in the afternoon?

A: I in the afternoon.



Q: What do you do in the evening?

A: I in the evening.



Q: What do you do at night?

A: I at night.





ใบงานที่ 20

Matching Q&A

กติกากิจกรรม

- นักเรียนแบ่งกลุ่ม กลุ่มละ 4 – 5 คน
- ครูแจก ชุดประโยคคำถาม และคำตอบ ให้กลุ่มละ 1 ชุด
- แต่ละกลุ่มช่วยกันจับคู่คำถามกับคำตอบ ให้ถูกต้อง
- กลุ่มที่เสร็จก่อนเป็นผู้ชนะ

ใบงานที่ 20 เรื่อง Matching Q&A

หน่วยการเรียนรู้ที่ 1 เรื่อง All of Me

แผนการจัดการเรียนรู้ที่ 14 เรื่อง Time To Do

รายวิชา ภาษาอังกฤษ รหัสวิชา อ21101 ภาคเรียนที่ 1 ชั้นมัธยมศึกษาปีที่ 1

Instructions: Match the correct answer to the question. (จับคู่คำถามกับคำตอบให้ถูกต้อง)

1. What time do you get up?	A. I go to bed at 10 o'clock.
2. When do you go to school?	B. I get up at 7 o'clock.
3. What time do you go to bed?	C. I go to school at 8 o'clock.
4. When do you go home?	D. I go home at 5 o'clock.
5. What time do you eat breakfast?	E. I eat breakfast at 7 o'clock.
6. When do you eat lunch?	F. I eat lunch at 12 o'clock.
7. What time do you eat dinner?	G. I eat dinner at 6 o'clock.
8. When do you eat a snack?	H. I eat a snack at 3 o'clock.



เฉลยใบงานเรื่อง **Matching Q&A**

Q: What do you do after school?

A: At night.

Q: What time do you have lunch?

A: At 7 o'clock.

Q: When do you watch TV?

A: I play football.

Q: What time do you have breakfast?

A: At 12 o'clock.



เฉลยใบงานเรื่อง **Matching Q&A**

Q: What do you do after school?

A: At night.

Q: What time do you have lunch?

A: At 7 o'clock.

Q: When do you watch TV?

A: I play football.

Q: What time do you have breakfast?

A: At 12 o'clock.



เฉลยใบงานเรื่อง **Matching Q&A**

Q: What do you do after school?

A: At night.

Q: What time do you have lunch?

A: At 7 o'clock.

Q: When do you watch TV?

A: I play football.

Q: What time do you have breakfast?

A: At 12 o'clock.



เฉลยใบงานเรื่อง Matching Q&A

Q: What do you do after school?

A: At night.

Q: What time do you have lunch?

A: At 7 o'clock.

Q: When do you watch TV?

A: I play football.

Q: What time do you have breakfast?

A: At 12 o'clock.



เฉลยใบงานเรื่อง **Matching Q&A**

Q: What do you do after school?

A: At night.

Q: What time do you have lunch?

A: At 7 o'clock.

Q: When do you watch TV?

A: I play football.

Q: What time do you have breakfast?

A: At 12 o'clock.



ใบงานที่ 21

Share Your Routine

Instructions:

Use your routine to answer the following questions.

ใบงานที่ 21 เรื่อง Share Your Routine

หน่วยการเรียนรู้ที่ 1 เรื่อง All of Me

แผนการจัดการเรียนรู้ที่ 14 เรื่อง Time To Do

รายวิชา ภาษาอังกฤษ รหัสวิชา อ21101 ภาคเรียนที่ 1 ชั้นมัธยมศึกษาปีที่ 1

Instructions: Use your routine to answer the following questions.

(ตอบคำถามต่อไปนี้โดยใช้ข้อมูลกิจวัตรประจำวันของตนเอง)

1. What time do you get up in the morning?

.....

2. What do you do in the afternoon?

.....

3. Do you watch TV at night? ถ้าตอบ Yes: What time?

.....

4. What time do you have lunch on Sunday?

.....

5. When do you do your homework? What time?

.....

6. What time do you go to bed?

.....

7. When do you do exercise? What time?

.....

Name: _____

Class: _____ No.: _____





ใบงานที่ 21 เรื่อง **Share Your Routine**

Instructions: Use your routine to answer the following questions.

1. What time do you get up in the morning?

I get up at 5.30 a.m.





ใบงานที่ 21 เรื่อง **Share Your Routine**

Instructions: Use your routine to answer the following questions.

2. What do you do in the afternoon?

I study P.E. in the afternoon.





ใบงานที่ 21 เรื่อง **Share Your Routine**

Instructions: Use your routine to answer the following questions.

3. Do you watch TV at night? What time?

-Yes, I do. I watch TV at 8 p.m.

-No, I don't.





ใบงานที่ 21 เรื่อง **Share Your Routine**

Instructions: Use your routine to answer the following questions.

4. What time do you have lunch on Sunday?

I have lunch at 1 p.m.





ใบงานที่ 21 เรื่อง **Share Your Routine**

Instructions: Use your routine to answer the following questions.

5. When do you do your homework? What time?

I do homework at 7.15 p.m.





ใบงานที่ 21 เรื่อง **Share Your Routine**

Instructions: Use your routine to answer the following questions.

6. What time do you go to bed?

I go to bed at 9 p.m.





ใบงานที่ 21 เรื่อง **Share Your Routine**

Instructions: Use your routine to answer the following questions.

7. When do you do exercise? What time?

I do exercise at 5.30 p.m.





ใบงานที่ 22

My Friend's Routine

Instructions:

Work in pairs.

Ask your friend about his/her routine and write down the answers below.

ใบงานที่ 22 เรื่อง My Friend's Routine

หน่วยการเรียนรู้ที่ 1 เรื่อง All of Me

แผนการจัดการเรียนรู้ที่ 14 เรื่อง Time To Do

รายวิชา ภาษาอังกฤษ รหัสวิชา อ21101 ภาคเรียนที่ 1 ชั้นมัธยมศึกษาปีที่ 1

Instructions: Work in pairs. Ask your friend about his/her routine and write down the answers below. (จับคู่กับเพื่อน แล้วถามเกี่ยวกับกิจวัตรประจำวันของเพื่อน และเขียนประโยคคำตอบของเพื่อน)

..... is my friend. (Your friend's nickname.)

1. What time does he/she get up in the morning?

He/She gets up at

2. What does he/she do in the afternoon?

He/She in the afternoon.

3. Does he/she watch TV at night? ถ้าตอบ Yes: What time?

He/She watches TV at

4. What time does he/she have lunch on Sunday?

He/She has lunch at

5. When does he/she do homework? What time?

He/She does homework at

6. What time does he/she go to bed?

He/She goes to bed at

7. When do you do exercise? What time?

He/She does exercise at



ใบงานที่ 22 เรื่อง **My Friend's Routine**

Instructions: Work in pairs. Ask your friend about his/her routine and write down the answers below.

1. What time **does** he get up in the morning?

He **gets** up at 5 o'clock.





ใบงานที่ 22 เรื่อง **My Friend's Routine**

Instructions: Work in pairs. Ask your friend about his/her routine and write down the answers below.

2. What **does** he do in the afternoon?

He **works** in the afternoon.





ใบงานที่ 22 เรื่อง **My Friend's Routine**

Instructions: Work in pairs. Ask your friend about his/her routine and write down the answers below.

3. Does he watch TV at night? What time?

No, he doesn't watch TV.





ใบงานที่ 22 เรื่อง **My Friend's Routine**

Instructions: Work in pairs. Ask your friend about his/her routine and write down the answers below.

4. What time **does** he have lunch on Sunday?

He **has** lunch at 12.15 p.m.

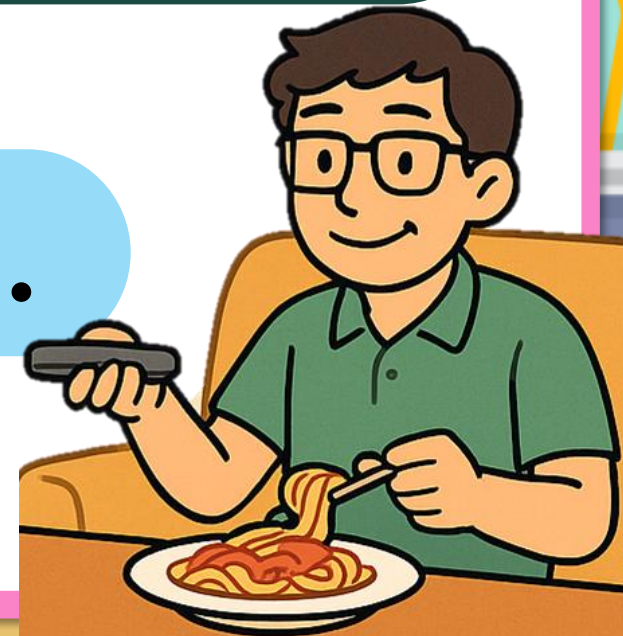



ใบงานที่ 22 เรื่อง **My Friend's Routine**

Instructions: Work in pairs. Ask your friend about his/her routine and write down the answers below.

5. When **does** he do homework? What time?

He **doesn't** have any homework.





ใบงานที่ 22 เรื่อง **My Friend's Routine**

Instructions: Work in pairs. Ask your friend about his/her routine and write down the answers below.

6. What time **does** he go to bed?

He **goes** to bed at 10 o'clock.





ใบงานที่ 22 เรื่อง **My Friend's Routine**

Instructions: Work in pairs. Ask your friend about his/her routine and write down the answers below.

7. When does he do exercise? What time?

He **goes** jogging at 6 p.m.





Wrap Up:

Present Simple Tense

Subject + Verb1(s,es)



They go to school by bus.



He goes to school by bus.





บทเรียนครั้งต่อไป

เรื่อง All about Profile



ดาวน์โหลดเอกสารเพิ่มเติมได้ที่ www.dltv.ac.th
รายวิชา ภาษาอังกฤษ ระดับชั้นมัธยมศึกษาปีที่ 1





สิ่งที่ต้องเตรียม

- 1) ใบงานที่ 23 เรื่อง Let's Review
- 2) กิจกรรม Rearrange Me If You Can
- 3) กิจกรรม Drawing Dictation



ดาวน์โหลดเอกสารเพิ่มเติมได้ที่ www.dltv.ac.th
รายวิชา ภาษาอังกฤษ ระดับชั้นมัธยมศึกษาปีที่ 1

