

รายวิชา ภาษาอังกฤษ

รหัสวิชา อ21101 ชั้นมัธยมศึกษาปีที่ 1

หน่วยการเรียนรู้ที่ 1 All of Me

เรื่อง **My Wonderful Family**

ครูผู้สอน ครูปิ่นปิ่นทร์ แสงจันทร์



จุดประสงค์การเรียนรู้

1. ออกเสียงคำศัพท์และโครงสร้างประโยคที่ใช้ในการบรรยายลักษณะนิสัยของบุคคล
2. ถามและตอบเกี่ยวกับลักษณะนิสัยของบุคคลได้
3. พูดและเขียนบรรยายลักษณะนิสัยของบุคคลได้

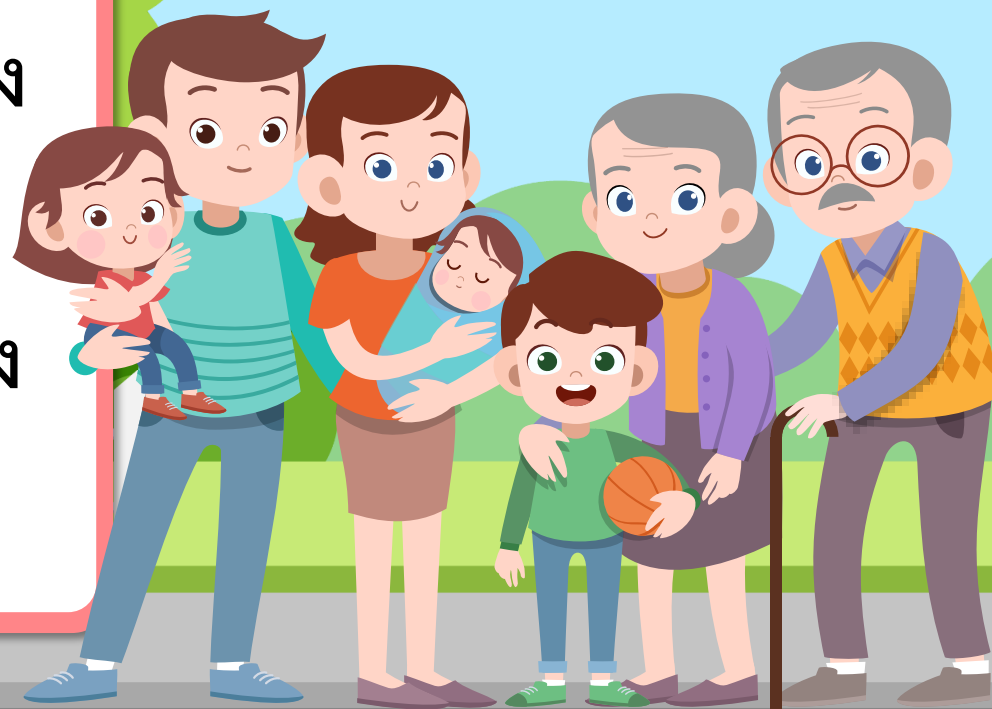

BINGO

12 words



honest

brave

kind

anxious

bad-tempered

tidy

creative

cheerful

generous

stubborn

thoughtful

mean





กิจกรรม

Let Me Guess!





กิจกรรม

Let Me Guess!

What are they like?





I share everything that I have because I believe that sharing is caring.

Linda is a **generous** person.

**I'm always worried
before a test.**



Amy

I'm always worried
before a test.



Amy is an ***anxious*** person.



I'm not afraid to speak in front of the class.

Billy's a brave person.



I never share my toys.
I say bad words.

Robert's a **mean** person.

I get angry a lot.



Lucy

I get angry a lot.



Lucy's a **bad-tempered** person.

**I never change my
mind or listen to
anyone.**



Sue

**I never change my
mind or listen to
anyone.**



Sue's a stubborn person.



Jack

**I carefully think about
other people and how
to help them.**



I carefully think about other people and how to help them.

Jack's a **thoughtful** person.

**I'm truthful and
I don't cheat or steal.**



Kate

**I'm truthful and
I don't cheat or steal.**



Kate's an **honest person.**



Tina

**I have a lot of
imagination and draw
new things every day.**



I have a lot of imagination and draw new things every day.

Tina's a **creative** person.

I always help old people cross the road.

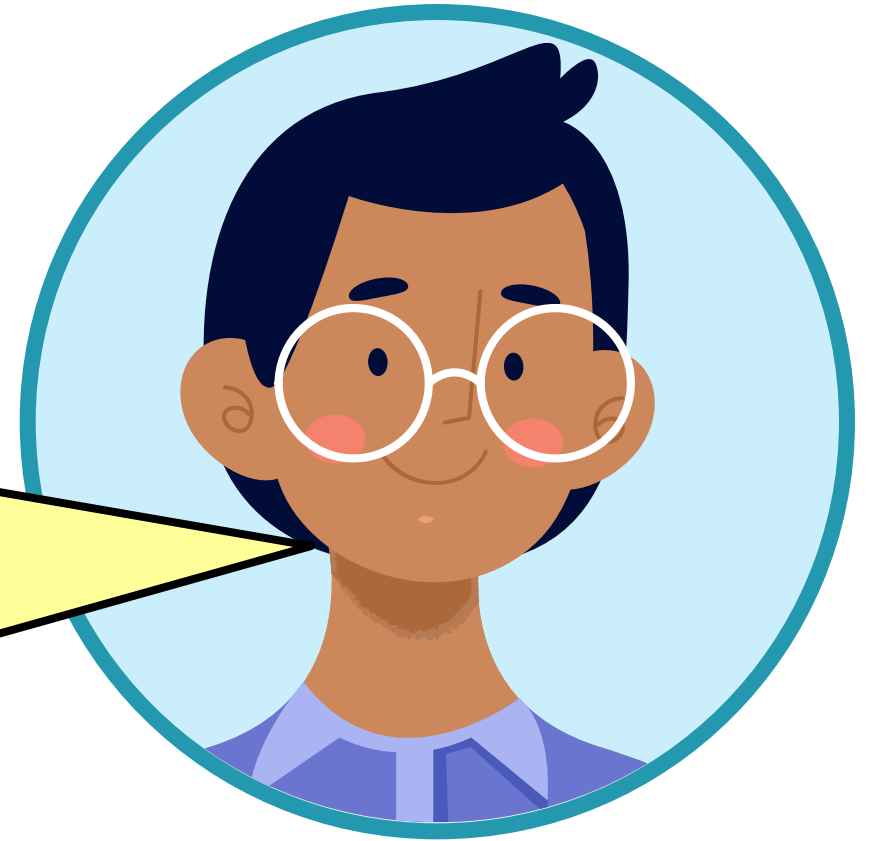

George

I always help old people cross the road.

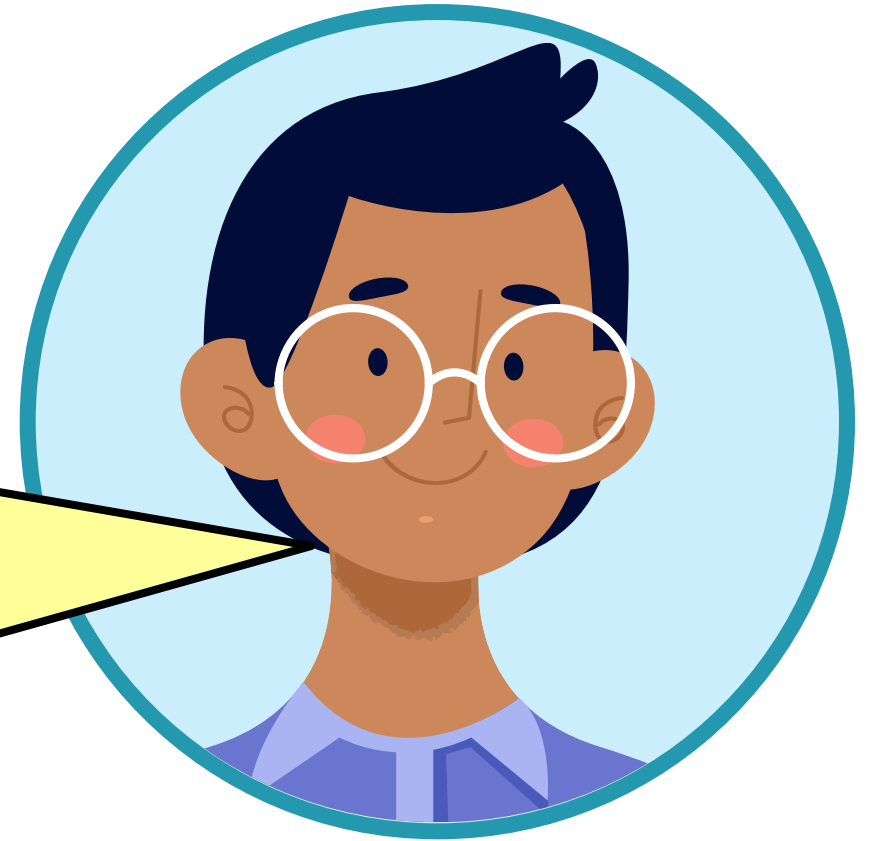

George's a **kind** person.

**I always make people
feel happy because
I'm pleasant and
enjoyable.**



Paul

I always make people feel happy because I'm pleasant and enjoyable.

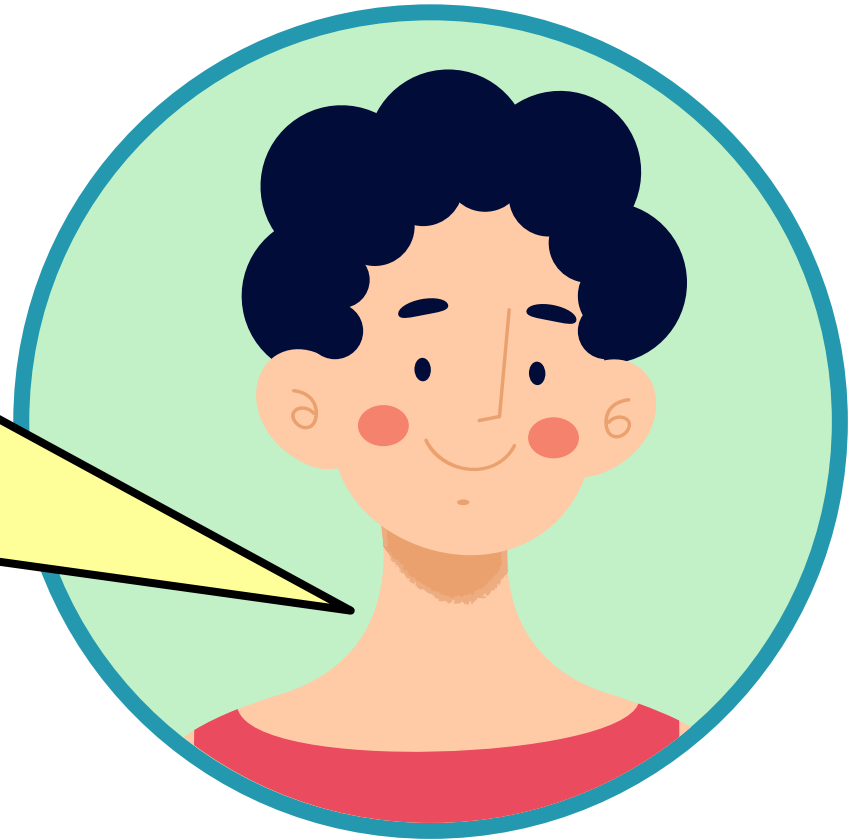

Paul's a **cheerful** person.

**My desk is always
clean and neat.**



Jim

**My desk is always
clean and neat.**



Jim's a *tidy* person.

Q & A



What is he/she like?



He/She is

He/She is a/an..... person.



ใบงานที่ 12

What's your family like?



ใบงานที่ 12 เรื่อง What's your family like?

หน่วยการเรียนรู้ที่ 1 เรื่อง All of Me

แผนการจัดการเรียนรู้ที่ 8 เรื่อง My Wonderful Family

รายวิชา ภาษาอังกฤษ รหัสวิชา อ21101 ภาคเรียนที่ 1 ชั้นมัธยมศึกษาปีที่ 1

คำชี้แจง ให้นักเรียนเติมประโยคบรรยายบุคลิกลักษณะของสมาชิกในครอบครัวให้สมบูรณ์

Instructions: Complete the sentences about your family.



Example: My sister is friendly and kind.

She is a friendly and kind person.

1. My father isand

He is a

2. My mother isand

She is a

3. My isand

He/ She is a

4. My isand

He/ She is a

5. My isand

He/ She is a



ใบงานที่ 12 เรื่อง

What's your family like?

Instructions: Complete the sentences about your family.



Example:

My sister is friendly and kind.

She is a friendly and kind person.



Wrap Up:

honest

brave

kind

tidy

anxious

creative

mean

generous

bad-tempered

stubborn

cheerful

thoughtful

He/She is

He/She is a/an..... person.





บทเรียนครั้งต่อไป

เรื่อง Describing People



ดาวน์โหลดเอกสารเพิ่มเติมได้ที่ www.dltv.ac.th
รายวิชา ภาษาอังกฤษ ระดับชั้นมัธยมศึกษาปีที่ 1





สิ่งที่ต้องเตรียม

- ใบความรู้เรื่อง My Look
- ใบงานที่ 13 เรื่อง My Look
- ใบงานที่ 14 เรื่อง My Idol



ดาวน์โหลดเอกสารเพิ่มเติมได้ที่ www.dltv.ac.th
รายวิชา ภาษาอังกฤษ ระดับชั้นมัธยมศึกษาปีที่ 1

