

รายวิชา ภาษาอังกฤษ

รหัสวิชา อ21101 ชั้นมัธยมศึกษาปีที่ 1

หน่วยการเรียนรู้ที่ 1 All of Me

เรื่อง **Who's in my family?**

ครูผู้สอน ครูปิ่นปิ่นทร์ แสงจันทร์



จุดประสงค์การเรียนรู้

1. เลือกใช้คำสรรพนามแสดงความเป็นเจ้าของได้ถูกต้องตามหลักไวยากรณ์
2. ออกเสียงคำศัพท์เกี่ยวกับสมาชิกในครอบครัวได้
3. เขียนประโยคสั้น ๆ เกี่ยวกับความสัมพันธ์ของสมาชิกในครอบครัวได้





กิจกรรม

Fill Me
Right



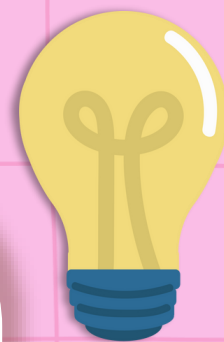

s o n

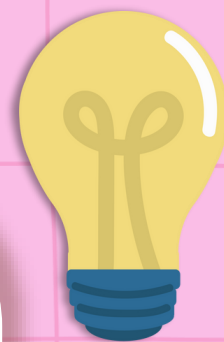

a u _ _



a u n t



o u i



c o u s i n



a u e



d a u g h t e r



— _ a _ _ _ o _ _ e _



g r a n d m o t h e r



father

mother

son

daughter

sister

brother

in-law



father in-law

พ่อของคู่สมรส

mother in-law

แม่ของคู่สมรส

son in-law

ลูกเขย

daughter in-law

ลูกสะใภ้

sister in-law

พี่สะใภ้ / น้องสะใภ้

brother in-law

พี่เขย / น้องเขย

Step



father

mother

son

daughter

sister

brother



Stepfather

พ่อเลี้ยง

Stepmother

แม่เลี้ยง

Stepson

ลูกเลี้ยงผู้ชาย

Stepdaughter

ลูกเลี้ยงผู้หญิง

Stepsister

พี่สาว น้องสาวซึ่งเป็นลูกของพ่อหรือแม่เลี้ยง

Stepbrother

พี่ชาย น้องชายซึ่งเป็นลูกของพ่อหรือแม่เลี้ยง



Wanthong's Family

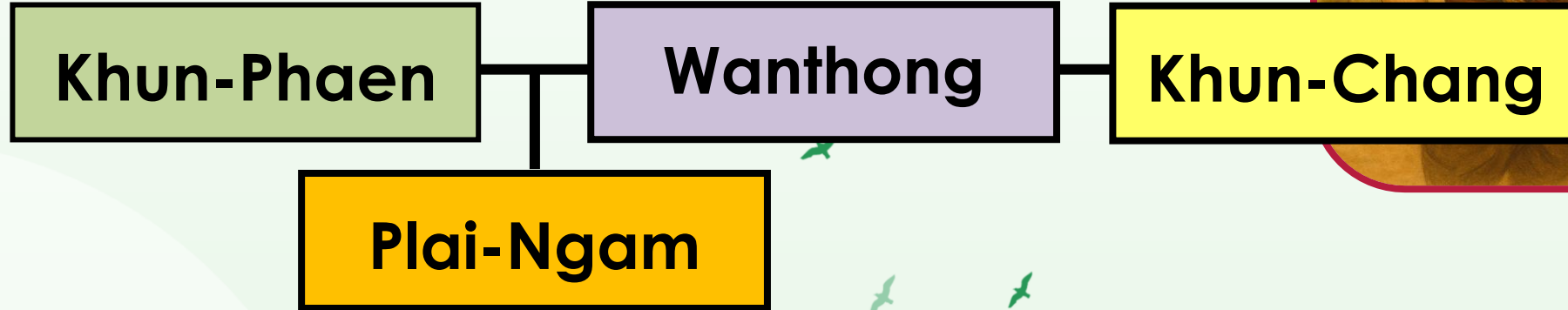

Plai-Ngam is Khun-Phaen and Wanthong's son.
Khun-Phaen and Wanthong are his parents.
Plai-Ngam is Khun-Chang's **step**son.
Khun-Chang is his **step**father.



We are family.



หน่วยการเรียนรู้ที่ 1 เรื่อง All of Me

แผนการจัดการเรียนรู้ที่ 6 เรื่อง Who's in my family?

รายวิชา ภาษาอังกฤษ รหัสวิชา อ21101 ภาคเรียนที่ 1 ชั้นมัธยมศึกษาปีที่ 1

ตัวอย่างการใช้ Possessive form และ Possessive adjective เพื่อแสดงความเป็นเจ้าของ

Subject Pronoun		Possessive Adjective	
I	I am Sara's daughter.	my	Sara is my mother.
You	You are Sam's son.	your	Sam is your father.
We	We are Sara's children.	our	Sara is our mother.
They	They are Sara's family.	their	This is their family.
He	He is Simon's brother.	his	Simon is his brother.
She	She is Saimon's sister.	her	Saimon is her sister.
It	It is Samon's dog.	its	Samon is its owner.

(เดิมประโยคให้สมบูรณ์โดยเลือกใช้คำสรรพนามแสดงความเป็นเจ้าของให้เติมลงในช่องว่างให้ถูกต้อง)

my your his her our their

1. My name is Mark. My mom is Malee, and my dad is Mario.

I'm their son.

2. My friend is Joey. _____ grandfather is Jack and _____ grandmother is Nok.
He is _____ grandson.

3. This is Pimry. _____ younger sister is Pie and _____ stepbrother is Peach.

They are _____ family.

4. Are Pat and Tom _____ friend? They are in ____house. You all are friends.

5. My sister and I are in _____ cousin's birthday party. We love _____ family.

Name: _____ Class: _____ No.: _____

Possessive Form และ Possessive Adjective

Subject Pronoun	Possessive form	Possessive adjective	
I	I am Sara's daughter.	my	Sara is my mother.
You	You are Sam's son.	your	Sam is your father.
We	We are Sara's children.	our	Sara is our mother.
They	They are Sara's family.	their	This is their family.
He	He is Simon's brother.	his	Simon is his brother.
She	She is Saimon's sister.	her	Saimon is her sister.
It	It is Samon's dog.	its	Samon is its owner.



ใบงานที่ 8 เรื่อง

We are family.

Instructions: Complete sentences using the correct possessive adjective in blank spaces.

(เติมประโยคให้สมบูรณ์โดยเลือกใช้คำสรรพนามแสดงความเป็นเจ้าของให้เติมลงในช่องว่างให้ถูกต้อง)

1. My name is Mark. My mom is Malee
and my dad is Mario. I'm their son.





ใบงานที่ 8 เรื่อง

We are family.

2. My friend is Joey. His grandfather is Jack and his grandmother is Nok. He is their grandson.

3. This is Pimry. Her younger sister is Pie and her stepbrother is Peach. They are her family.





ใบงานที่ 8 เรื่อง We are family.

4. Are Pat and Tom your friends? They are in your house. You all are friends.

5. My sister and I are in our cousin's birthday party. We love our family.





ใบงานที่ 9

Family Card



ใบงานที่ 9 เรื่อง Family Card

หน่วยการเรียนรู้ที่ 1 เรื่อง All of Me

แผนการจัดการเรียนรู้ที่ 6 เรื่อง Who's in my family?

รายวิชา ภาษาอังกฤษ รหัสวิชา อ21101 ภาคเรียนที่ 1 ชั้นมัธยมศึกษาปีที่ 1

Instructions: Create your own Family Card.

(สร้างบัตรครอบครัวของตนเองพร้อมบรรยายบัตรแต่ละใบ)

ตัวอย่าง



Name: Jantira

Father: James

Mother: Sarah

Brother(s): Jack

Sister(s): -

Best friend: Linda

Idol: Lisa BlackPink

Name:

Father:

Mother:

Brother(s):

Sister(s):

Best friend:

Idol:

My name is Jantira. James is my father and Sarah is my mother. I have got one brother but I don't have any sisters. My best friend is Linda and my idol is Lisa BlackPink.



ใบงานที่ 9 เรื่อง

Family Card

Instructions:

**Create your
own Family Card.**

(สร้างบัตรครอบครัวของตนเอง
พร้อมบรรยายบัตรแต่ละใบ)



Name: Jantira

Father: James

Mother: Sarah

Brother(s): Jack

Sister(s): -

Best friend: Linda

Idol: Lisa BlackPink



ใบงานที่ 9 เรื่อง

Family Card

**My name is Jantira. James is my father and
Sarah is my mother. I have got one brother, but
I don't have any sisters. My best friend is Linda
and my idol is Lisa BlackPink.**





Wrap Up:

Step

+

father

mother

son

daughter

sister

brother

in-law



Possessive Form

You are teacher Pin's students.

(ชื่อเจ้าของ) 's (คำนาม)

Possessive Adjective

You are **my** students.

My
Your
Our
Their
His
Her
Its

+ (คำนาม)





บทเรียนครั้งต่อไป

เรื่อง **My Wonderful Family**



ดาวน์โหลดเอกสารเพิ่มเติมได้ที่ www.dltv.ac.th
รายวิชา ภาษาอังกฤษ ระดับชั้นมัธยมศึกษาปีที่ 1





สิ่งที่ต้องเตรียม

ใบงานที่ 12 เรื่อง

What's your family like?



ดาวน์โหลดเอกสารเพิ่มเติมได้ที่ www.dltv.ac.th
รายวิชา ภาษาอังกฤษ ระดับชั้นมัธยมศึกษาปีที่ 1

