รายวิชา สังคมศึกษา ศาสนา และวัฒนธรรม

รหัสวิชา ส๒๑๑๐๑ ชั้นมัธยมศึกษาปีที่ ๑

หน่วยการเรียนรู้ที่ ๑ พระพุทธศาสนา

เรื่อง วันสำคัญทางพระพุทธศาสนา (๑),(๒)

ครูผู้สอน ครูอาทิตย์ ชัยเทพา

เรื่อง วันสำคัญ
ทางพระพุทธศาสนา
(๑),(๒)

จุดประสงค์การเรียนรู้

ด้านความรู้

๑. เล่าเหตุการณ์ของวันสำคัญทางพระพุทธศาสนาได้

จุดประสงค์การเรียนรู้

ด้านทักษะและกระบวนการ

๑. สรุปสาระจากการอ่านใบความรู้ เรื่อง วันสำคัญทางพระพุทธศาสนาได้

๒. แสดงความสัมพันธ์ของพุทธประวัติและวันสำคัญทางพระพุทธศาสนาได้

จุดประสงค์การเรียนรู้

ด้านคุณลักษณะ

เห็นความสำคัญของการปฏิบัติตนตามหน้าที่ชาวพุทธในวันสำคัญทางศาสนา

สมรรถนะที่ต้องการให้เกิดกับผู้เรียน (KSA)

แสดงความสัมพันธ์ของพุทธประวัติและวันสำคัญทางพระพุทธศาสนา โดยเห็นความสำคัญของการปฏิบัติตนตามหน้าที่ชาวพุทธในวันสำคัญทางศาสนา

ปัจจุบันเหตุการณ์ต่าง ๆ ในเรื่องพุทธประวัติ ได้รับการระลึกถึงอย่างไร

แนวคำตอบ

วันสำคัญทางพระพุทธศาสนา

นักเรียนรู้จัก

วันสำคัญทางพระพุทธศาสนา

วันใดบ้าง

แนวคำตอบ

วันมาฆบูชา วันวิสาขบูชา

วันอาสาฬหบูชา

กิจกรรม
วันนี้วันอะไร

๑	๒	๓
๔	๕	๖

ที่มา https://www.lcbp.co.th/บทความสาระทั่วไป/วันมาฆบูชา/

ที่มา https://www.lcbp.co.th/บทความสาระทั่วไป/วันมาฆบูชา/

วันมาฆบูชา มาฆบูชาเป็นชื่อของพิธีบูชาและการทำบุญในวันเพ็ญกลางเดือนมาฆะหรือเดือน ๓ มาฆบูชาเป็นวันระลึกถึงเหตุการณ์สำคัญในการประชุมของพระสาวกที่เกิดขึ้น ๔ อย่างในวันเดียวกันจึงเรียกว่า วันจาตุรงคสันนิบาต คือ

๑) พระอรหันต์สาวก ๑,๒๕๐ องค์ มาประชุมพร้อมกัน

๒) พระสาวกเหล่านั้นล้วนเป็นเอหิภิกขุ คือ ได้รับการอุปสมบทจากพระพุทธเจ้า

๓) พระสาวกเหล่านั้นมาประชุมพร้อมกันโดยมิได้นัดหมาย

๔) วันที่ประชุมกันเป็นวันเพ็ญกลางเดือนมาฆะหรือเดือน ๓ ในวันมาฆบูชา

๑	๒	๓
๔	๕	๖

ที่มา https://www.matichonweekly.com/column/article_552393

ที่มา https://www.matichonweekly.com/column/article_552393

วันวิสาขบูชา เป็นชื่อของพิธีบูชาและการทำบุญในวันเพ็ญกลางเดือนวิสาขะหรือเดือน ๖ เราเรียกอีกชื่อหนึ่งว่าวันพระพุทธ วันวิสาขบูชาเป็นวันสำคัญเพราะปรากฏเหตุการณ์สำคัญในพระประวัติของพระพุทธเจ้าเป็นวันที่พระองค์ ประสูติ ตรัสรู้ และปรินิพพานมาตรงในวันเดียวกัน คือ วันขึ้น ๑๕ ค่ำเดือน ๖

๑	๒	๓
๔	๕	๖

ที่มา https://www.rama.mahidol.ac.th/buddhismclub/th/article/05272016-1415-th

ที่มา https://www.rama.mahidol.ac.th/buddhismclub/th/article/05272016-1415-th

วันอัฏฐมีบูชา เป็นชื่อพิธีบูชาและการทำบุญในวันที่ ๘ หลังจากวันวิสาขบูชา เป็นวันระลึกถึงวันถวายพระเพลิงพระบรมสรีระของพระพุทธเจ้า ตรงกับวันแรม ๘ ค่ำเดือน ๖

๑	๒	๓
๔	๕	๖

ที่มา https://www.dhammathai.org/day/asarahabucha.php

ที่มา https://www.dhammathai.org/day/asarahabucha.php

วันอาสาฬหบูชา หรือเรียกอีกชื่อหนึ่งว่าวันพระสงฆ์ มีความสำคัญ เพราะปรากฏเหตุการณ์ที่กำเนิดขึ้น ๓ อย่างคือ

๑) เป็นวันที่พระพุทธเจ้าทรงแสดงธรรมครั้งแรก ชื่อธรรมจักรกัปปวัตนสูตร

๒) เป็นวันที่พระสงฆ์เกิดขึ้นครั้งแรกในโลก คือ พระอัญญาโกณฑัญญะ ได้ฟังธรรมแล้วเกิดดวงตาเห็นธรรมและขอบวชในพระพุทธศาสนา

๓) เป็นวันที่มีพระรัตนตรัยครบถ้วนบริบูรณ์เป็นครั้งแรกเหตุการณ์เกิดขึ้นในวันเพ็ญเดือน ๘ พระพุทธเจ้าทรงแสดงปฐมเทศนาโปรดปัญจวัคคีย์

๑	๒	๓
๔	๕	๖

ที่มา https://president.ssru.ac.th/news/view/on10-08-2021-04

ที่มา https://president.ssru.ac.th/news/view/on10-08-2021-04

วันเข้าพรรษา หมายถึง การอยู่ประจำที่ของพระสงฆ์ตลอด ๓ เดือนในฤดูฝน ซึ่งพระพุทธเจ้าทรงบัญญัติพระวินัยพระภิกษุต้องอยู่ประจำวัดที่วัดใดวัดหนึ่งตั้งแต่ คือ วันแรม ๑ ค่ำ เดือน ๘ ถึงวันขึ้น ๑๕ ค่ำเดือน ๑๑

นักเรียนเล่นเกม

ใช่หรือไม่

๑. ครูจะอ่านข้อความที่เกี่ยวกับวันสำคัญทางพระพุทธศาสนา และให้นักเรียนร่วมกันวิเคราะห์ว่าใช่หรือไม่

๒. เมื่อนักเรียนวิเคราะห์แล้ว ครูจะให้สัญญาณให้นักเรียนยกป้าย หากข้อความนั้นถูกให้ยกป้ายคำว่าใช่หาข้อความนั้นไม่ถูกให้ยกป้ายคำว่าไม่ใช่

๓. พร้อมจดบันทึกในใบงานที่ ๖ เรื่อง วันสำคัญทางพระพุทธศาสนา

วันมาฆบูชา
เป็นวันที่เกิดพระสงฆ์รูปแรก

ตอบ...ไม่ใช่ เพราะวันอาสาฬหบูชา
เป็นวันที่เกิดพระสงฆ์รูปแรก

วันวิสาขบูชา เป็นวันสำคัญที่สุด คือ
เป็นที่ยอมรับอย่างกว้างขวาง องค์การสหประชาชาติ
ได้กำหนดให้วันวิสาขบูชาเป็นวันสำคัญสากล

ตอบ... ใช่ เพราะองค์การสหประชาชาติ
ได้กำหนดให้วันวิสาขบูชาเป็นวันสำคัญสากล

วันอาสาฬหบูชามีความสำคัญ
เป็นวันที่พระพุทธเจ้าทรงแสดงปฐมเทศนา
โปรด พระปัญจวัคคีย์ ณ ป่าอิสิปตนมฤคทายวัน

ตอบ...ใช่ เพราะการแสดงปฐมเทศนา
คือ วันอาสาฬหบูชา

วันวิสาขบูชา เป็นวันที่ปรากฏเหตุการณ์สำคัญ ตามประวัติของพระพุทธเจ้า ที่พระองค์ ประสูติ ตรัสรู้ และปรินิพพาน มาตรงในวันเดียวกัน

ตอบ...ใช่ เพราะพระพุทธเจ้า ที่พระองค์ ประสูติ ตรัสรู้ และปรินิพพาน มาตรง ในวันเดียวกัน คือ วันวิสาขบูชา

หลักธรรมที่สำคัญใน
วันวิสาขบูชา โอวาทปาฏิโมกข์

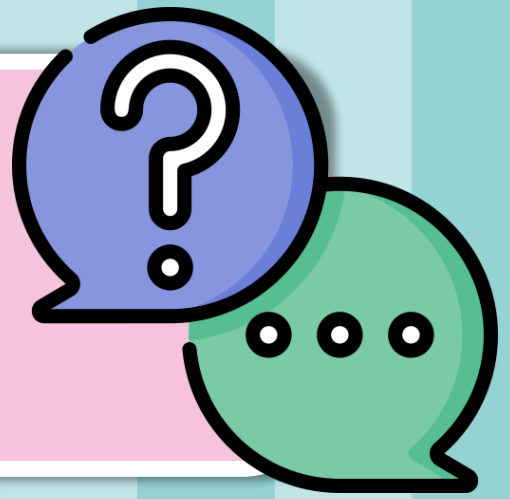

ตอบ...ไม่ใช่ เพราะโอวาทปาฏิโมกข์
ทรงแสดงในวันมาฆบูชา

วันเข้าพรรษากำหนด คือ วันแรม ๑ ค่ำ เดือน ๘
ออกวันขึ้น ๑๕ ค่ำเดือน ๑๑

ตอบ...ใช่ เพราะ วันเข้าพรรษากำหนด
คือ วันแรม ๑ ค่ำ เดือน ๘
ออกวันขึ้น ๑๕ ค่ำเดือน ๑๑

ในวันเข้าพรรษา
จะนิยมถวายเทียน และผ้าอาบน้ำฝน

ตอบ... ใช่ เพราะในวันเข้าพรรษา
จะนิยมถวายเทียน และผ้าอาบน้ำฝน

หลังออกพรรษาหนึ่งวัน
จะมีประเพณีตักบาตรเทโว

ตอบ...ใช่ เพราะหลังออกพรรษาหนึ่งวันจะมีประเพณีตักบาตรเทโว

การปวารณา คือ การเปิดโอกาสให้ว่ากล่าวตักเตือนกันได้ เมื่อได้เห็นได้ฟังหรือรังเกียจสงสัยในความประพฤติของกันและกัน จะทำทุกวันวันธรรมสวนะ

ตอบ...ไม่ใช่ เพราะการปวารณา จะกระทำหลังออกพรรษา

พระพุทธเจ้าทรงแสดงธรรมครั้งแรก
ชื่อ ธรรมจักรกัปปวัตนสูตร คือ
พระสูตรว่าด้วยการหมุนพระธรรมจักร

ตอบ...ใช่ เพราะพระพุทธเจ้าทรงแสดง
ธรรมครั้งแรก คือ ธรรมจักรกัปปวัตนสูตร

ใบความรู้ที่ ๓ เรื่อง วันสำคัญทางพระพุทธศาสนา

ใบความรู้ที่ ๓ เรื่อง วันสำคัญทางพระพุทธศาสนา
หน่วยการเรียนรู้ที่ ๑ เรื่อง พระพุทธศาสนา
แผนการจัดการเรียนรู้ที่ ๖ เรื่อง วันสำคัญทางพระพุทธศาสนา(๑)
รายวิชา สังคมศึกษา รหัสวิชา ส๒๑๑๐๒ ภาคเรียนที่ ๑ ชั้นมัธยมศึกษาปีที่ ๑

วันมาฆบูชา มาฆบูชาเป็นชื่อของพิธีบูชาและการทำบุญในวันเพ็ญกลางเดือนมาฆะหรือเดือน มาฆบูชาเป็นวันระลึกถึงเหตุการณ์สำคัญในการประชุมของพระสาวกที่เกิดขึ้น ๔ อย่างในวันเดียวกันจึง เรียกว่า วันจาตุรงคสันนิบาต แปลว่า วันเป็นที่ประชุมพร้อมกันแห่งองค์สี่ คือ ๑) พระอรหันต์สาวก ๑,๒๕๐ รูปมาประชุมพร้อมกัน ๒) พระสาวกเหล่านั้นล้วนเป็นเอหิภิกขุ คือ ได้รับการอุปสมบทจากพระพุทธเจ้า ๓) พระสาวกเหล่านั้นมาประชุมพร้อมกันโดยมิได้นัดหมาย ๔) วันที่ประชุมกันเป็นวันเพ็ญกลางเดือนมาฆะหรือเดือน ๓ ในวันมาฆบูชาพระพุทธเจ้าทรงแสดงโอวาทปาฏิโมกข์ คือ หลักคำสอนที่สำคัญของพระพุทธเจ้าทุก ๆ พระองค์ทรงสอน คือ “ละความชั่ว ทำความดี และทำจิตใจให้บริสุทธิ์” พร้อมทั้งสอนชาวพุทธว่าต้องมีความอดทนอดกลั้น มุ่งความสงบ อยู่ในระเบียบวินัย ตั้งใจแน่วแน่ทำแต่ความดี มีคุณประโยชน์ ไม่กล่าวร้าย ไม่เบียดเบียนผู้อื่น นอกจากนี้วันมาฆบูชายังตรงกับวันที่พระพุทธเจ้าทรงปลงอายุสังขาร คือ ตั้งพระทัยว่าต่อจากนี้ไปอีก ๓ เดือน จะเสด็จดับขันปรินิพพานอีกด้วย ข้อปฏิบัติในวันมาฆบูชา ปฏิบัติตนในการบำเพ็ญกุศลเริ่มด้วยทำบุญตักบาตร เข้าวัด รักษาศีล ฟังเทศน์ เจริญภาวนา กลางคืนนำดอกไม้ธูปเทียนไปเวียนเทียนบูชาเป็นพุทธบูชา เมื่อไปวัดควรแต่งกายให้สุภาพ เรียบร้อย มีกริยาวาจาสุภาพ พยายามสำรวม กาย วาจา ใจ คุยกันแต่เรื่องที่เป็นธรรมเป็นประโยชน์หรือเรื่องอันชวนให้จิตใจสงบระงับห่างไกลจากความ โลภ โกรธ หลง ขณะเวียนเทียน ๓ รอบนั้น ควรระลึกถึงคุณพระรัตนตรัยโดยรอบที่ ๑ และลึกถึงคุณพระพุทธเจ้าสวดพุทธคุณรอบที่ ๒ ระลึกถึงคุณพระธรรมสวดธรรมคุณ และรอบที่ ๓ และลึกถึงคุณพระสงฆ์สวดสังฆคุณ

วันวิสาขบูชา เป็นชื่อของพิธีบูชาและการทำบุญในวันเพ็ญกลางเดือนวิสาขะหรือเดือน ๖ เราเรียกอีกชื่อหนึ่งว่าวันพระพุทธ วันวิสาขบูชาเป็นวันสำคัญเพราะปรากฏเหตุการณ์สำคัญในพระประวัติของพระพุทธเจ้าเป็นวันที่พระองค์ ประสูติ ตรัสรู้ และปรินิพพานมาตรงในวันเดียวกัน คือ วันขึ้น ๑๕ ค่ำเดือน ๖ จึงถือกันว่าเป็นเรื่องน่าอัศจรรย์ พระองค์ประสูติในวันเพ็ญเดือน ๖ ณ บริเวณสวนลุมพินี วันระหว่างกรุงกบิลพัสดุ์และกรุงเทวทหะ ปัจจุบันอยู่ในประเทศเนปาล ก่อนพุทธศักราช ๘๐ ปี และการประสูติของพระองค์ถือว่าเป็นการประกาศอิสรภาพของมนุษย์ พระองค์ตรัสรู้ อริยสัจ คือ ความจริงอันประเสริฐ ๔ ประการ ในวันเพ็ญเดือน ๖ ณ ตำบลพุทธคยา ก่อนพุทธศักราช ๔๕ ปี การตรัสรู้ของพระองค์ ถือ ว่าเป็นการปรากฏแห่งธรรมขึ้นมาเป็นใหญ่สูงสุด พระองค์ปรินิพพานในวันเพ็ญเดือน ๖ ณ ระหว่างไม้สาละทั้งคู่ ใกล้กรุงกุสินารา แคว้นมัลละ ก่อนพุทธศักราช ๑ ปี การปรินิพพานของพระองค์ถือเป็นการเตือนจิตสำนึกในความไม่ประมาท เหตุการณ์ทั้ง ๓ ประการนี้เกิดตรงกันพอดีในวันนี้จึงนับเป็นเหตุการณ์มหัศจรรย์ยิ่งนักและถือกันว่าวันตรัสรู้สำคัญที่สุดดังนั้นวันวิสาขบูชาจึงนับว่าเป็นวันสำคัญที่สุด คือ เป็นที่ยอมรับอย่างกว้างขวาง องค์การสหประชาชาติได้กำหนดให้วันวิสาขบูชาเป็นวันสำคัญสากล เพราะเป็นวันให้กำเนิดอารยธรรมของมนุษย์ที่ยิ่งใหญ่ ปฏิบัติของชาวพุทธในวันวิสาขบูชา คือ การทำบุญตักบาตร เมื่อตักบาตรเสร็จกรวดน้ำแผ่ส่วนบุญส่วนกุศลให้ผู้ล่วงลับ นำอาหารไปถวายที่วัด รับศีล ไปเวียนเทียนที่วัด ฟังธรรมเทศนาเพื่อเพิ่มพูนปัญญา และแผ่เมตตาให้แก่สรรพสัตว์

วันอัฏฐมีบูชา เป็นชื่อพิธีบูชาและการทำบุญในวันที่ ๘ หลังจากวันวิสาขบูชา เป็นวันระลึกถึงงานถวายพระเพลิงพระบรมสรีระของพระพุทธเจ้า ตรงกับวันแรม ๘ ค่ำเดือน ๖ วันอัฏฐมีบูชานี้คงจะได้มีมาแต่โบราณใกล้เคียงกับวันวิสาขบูชา แต่ไม่มีประวัติชัดเจนจึงไม่เป็นที่รู้จักมากนัก และในปัจจุบันทางราชการไม่จัดเป็นวันสำคัญแต่ชาวพุทธบางส่วนถือว่าเป็นวันสำคัญอีกวันหนึ่ง

วันอาสาฬหบูชา หรือเรียกอีกชื่อหนึ่งว่าวันพระสงฆ์ มีความสำคัญเพราะปรากฏเหตุการณ์ที่กำเนิดขึ้น ๓ อย่างคือ ๑) เป็นวันที่พระพุทธเจ้าทรงแสดงธรรมครั้งแรก ชื่อธรรมจักรกัปปวัตนสูตร คือ พระสูตรว่าด้วยการหมุนพระธรรมจักร ซึ่งเป็นตราสัญลักษณ์พระพุทธศาสนาในประเทศไทย ๒) เป็นวันที่พระสงฆ์เกิดขึ้นครั้งแรกในโลกคือพระอัญญาโกณฑัญญะได้ฟังธรรมแล้วเกิดดวงตาเห็นธรรมและขอบวชในพระพุทธศาสนา ๓) เป็นวันที่มีพัฒนาการครบถ้วนบริบูรณ์เป็นครั้งแรกเหตุการณ์เกิดขึ้นในวันเพ็ญเดือน ๘ พระพุทธเจ้าทรงแสดงปฐมเทศนาโปรดปัญจวัคคีย์ ณ ป่าอิสิปตนมฤคทายวัน แขวงเมืองพาราณสี ผลของการแสดงธรรมคือพระอัญญาโกณฑัญญะได้ดวงตาเห็นธรรม สำเร็จเป็นพระโสดาบันเป็นพระอริยสงฆ์องค์แรกเป็นพยานให้ในการตรัสรู้ของพระพุทธเจ้าและเป็นวันเริ่มประดิษฐานพระพุทธศาสนา ข้อปฏิบัติในวันวิสาขบูชาไปทำบุญที่วัดรักษาศีล ฟังธรรมเทศนา สนทนาธรรมกับพระภิกษุสงฆ์ และเวียนเทียน

วันเข้าพรรษา หมายถึง การอยู่ประจำที่ของพระสงฆ์ตลอด ๓ เดือนในฤดูฝน ซึ่งเป็นธรรมเนียมทางพระวินัยพระภิกษุต้องอยู่ประจำวัดที่วัดใดวัดหนึ่งตามเวลาที่กำหนด คือ วันแรม ๑ ค่ำ เดือน ๘ ถึงวันขึ้น ๑๕ ค่ำเดือน ๑๑ ในสมัยพุทธกาลพระสงฆ์ยังมีจำนวนน้อยและล้วนแต่เป็นพระอรหันต์หรือบรรลุมรรคผลระดับต่าง ๆ เป็นส่วนใหญ่เมื่อถึงฤดูฝนพระพุทธเจ้าก็ทรงหยุดอยู่ ณ ที่แห่งเดียวและพระสงฆ์ก็ปฏิบัติเช่นเดียวกันตามประเพณีของอินเดียพระพุทธเจ้าจึงไม่ทรงบัญญัติพระวินัยเกี่ยวกับการเข้าพรรษาต่อมามีพระสงฆ์มากขึ้นบางรูปก็เที่ยวจารึกไปที่ต่างๆเหยียบข้าวกล้าของชาวนาเสียหายเหยียบตัดเล็กๆตายชาวบ้านก็พากันติเตียนความทราบถึงพระพุทธเจ้าจึงทรงบัญญัติพระวินัยให้พระภิกษุอยู่จำพรรษาเป็นเวลา ๓ เดือน ข้อปฏิบัติในเทศกาลเข้าพรรษา คือ ทำบุญตักบาตรที่บ้านหรือที่วัด ไปวัดเพื่อรับศีลและฟังธรรมมีการหล่อเทียนพรรษา ซื้อเทียนพรรษา อุปกรณ์เกี่ยวกับแสงสว่าง หรือทำบุญอุปถัมภ์ค่าไฟถวายวัด ในวันก่อนเข้าพรรษาหรือในวันเข้าพรรษาก็ได้ ถวายผ้าอาบน้ำฝนแด่พระภิกษุผู้จำพรรษาเป็นต้น

วันออกพรรษา คือ วันพ้นกำหนดระยะเวลาการเข้าพรรษาครบ ๓ เดือนแล้วตรงกับวันขึ้น ๑๕ ค่ำเดือน ๑๑ ในวันออกพรรษานั้น มีการอนุญาตให้พระสงฆ์ทำปวารณาแทนอุโบสถได้ โดยปกติธรรมดาทรงจะทำการอุโบสถสวดปาฏิโมกข์ การปวารณา หมายถึง การเปิดโอกาสให้ว่ากล่าวตักเตือนกันได้ เมื่อได้เห็นได้ฟังหรือรังเกียจสงสัยในความประพฤติของกันและกัน เพราะเมื่อออกพรรษาแล้วพระสงฆ์จะแยกย้ายกันไปตามที่ต่าง ๆ ใครมีอะไรที่จะกล่าวเตือนด้วยความหวังดีก็ให้ตักเตือนกันได้ ปวารณานี้ต้องทำทุกรูป ตั้งแต่พระเถระลงมาจนถึงพระบวชใหม่เป็นพิธีกรรมอันดีงามอย่างหนึ่งในหมู่สงฆ์ วันออกพรรษาและวันปวารณาเป็นวันขึ้น ๑๕ ค่ำเดือน ๑๑ ก็จริงแต่พระสงฆ์ก็ยังอยู่ในวัดนั้นอีกคืนหนึ่ง จึงจะออกจาริกไปค้างแรมที่อื่นได้ในวันรุ่งขึ้นคือแรม ๑ ค่ำเดือน ๑๑ ในวันนี้มีประเพณีทำบุญตักบาตรพิเศษอีก วันเรียกว่าตักบาตรเทโว ย่อมาจาก เทโวโรหณะแปลว่า ลงจากเทวโลก หมายถึงวันที่พระพุทธเจ้าเสด็จลงมาจากดาวดึงส์เทวโลก

วันธรรมะสวนะ เป็นวันประชุมถือศีลฟังธรรมในพระพุทธศาสนาตรงกับวันขึ้น ๘ ค่ำ วันขึ้น ๑๕ ค่ำวันแรม ๘ ค่ำและวันแรม ๑๕ ค่ำหรือแรม ๑๔ ค่ำ ในเดือนขาดกำหนดตามปฏิทินจันทรคติของแต่ละเดือนใน ๑ เดือนมีธรรมะสวนะ ๔ วันพุทธศาสนิกชนไทยโดยทั่วไปเรียกวันธรรมะสวนะ ว่า วันพระ ในสมัยต้นพุทธกาลพระพุทธเจ้ายังไม่ได้ทรงวางระเบียบเกี่ยวกับวันธรรมะสวนะไว้ จนกระทั่งพระเจ้าพิมพิสารได้เข้าเฝ้ากราบทูลว่านักบวชศาสนาอื่นมีวันประชุมสนทนาเกี่ยวกับหลักคำสอน การมีพระราชประสงค์ให้พระสงฆ์มีการประชุมเช่นนั้นบ้าง พระพุทธเจ้าจึงทรงอนุญาตให้มีการประชุม พระสงฆ์เพื่อสวดพระปาฏิโมกข์ทุกวัน ๑๕ ค่ำและให้มีการสนทนาและแสดงธรรมแก่ประชาชน ข้อปฏิบัติในวันธรรมะสวนะคือถวายทานรักษาศีลเจริญภาวนาฟังธรรมสนทนาธรรมกับพระสงฆ์

ใบงานที่ ๖

เรื่อง วันสำคัญทางพระพุทธศาสนา

ใบงานที่ ๖ เรื่อง วันสำคัญทางพระพุทธศาสนา
หน่วยการเรียนรู้ที่ ๑ เรื่อง พระพุทธศาสนา
แผนการจัดการเรียนรู้ที่ ๖ เรื่อง วันสำคัญทางพระพุทธศาสนา(๑)
รายวิชา สังคมศึกษา รหัสวิชา ส๒๑๑๐๑ ภาคเรียนที่ ๑ ชั้นมัธยมศึกษาปีที่ ๑

คำชี้แจง บันทึกจากกิจกรรม ใช่หรือไม่

คำถาม	ใช่	ไม่ใช่	เหตุผล
๑. วันมาฆบูชา เป็นวันที่เกิดพระสงฆ์รูปแรก			
๒. วันวิสาขบูชา เป็นวันสำคัญที่สุด คือ เป็นที่ยอมรับอย่างกว้างขวาง องค์การสหประชาชาติได้กำหนดให้วันวิสาขบูชาเป็นวันสำคัญสากล			
๓. วันอาสาฬหบูชามีความสำคัญเป็นวันที่พระพุทธเจ้าทรงแสดงปฐมเทศนาโปรดพระปัญจวัคคีย์ ณ ป่าอิสิปตนมฤคทายวัน			
๔. วันวิสาขบูชา เป็นวันที่ปรากฏเหตุการณ์สำคัญตามประวัติของพระพุทธเจ้า ที่พระองค์ ประสูติ ตรัสรู้ และปรินิพพาน มาตรงในวันเดียวกัน			
๕. หลักธรรมที่สำคัญใน วันวิสาขบูชา โอวาทปาฏิโมกข์			
๖. วันเข้าพรรษากำหนด คือ วันแรม ๑ ค่ำ เดือน ๘ ออกวันขึ้น ๑๕ ค่ำเดือน ๑๑			
๗. ในวันเข้าพรรษาจะนิยมถวายเทียน และผ้าอาบน้ำฝน			
๘. หลังออกพรรษาหนึ่งวันจะมีประเพณีตักบาตรเทโว			
๙. การปวารณา คือการเปิดโอกาสให้ว่ากล่าวตักเตือนกันได้ เมื่อได้เห็นได้ฟังหรือรังเกียจสงสัยในความประพฤติของกันและกัน จะทำทุกวันวันธรรมสวนะ			
๑๐ พระพุทธเจ้าทรงแสดงธรรมครั้งแรก ชื่อธรรมจักรกัปปวัตนสูตร คือ พระสูตรว่าด้วยการหมุนพระธรรมจักร			

ในวันสำคัญต่าง ๆ

ชาวพุทธควรปฏิบัติตนอย่างไร ?

การทำบุญตักบาตร เมื่อตักบาตรเสร็จกรวดน้ำแผ่ส่วนบุญ
ส่วนกุศลให้ผู้ล่วงลับ นำอาหารไปถวายที่วัด รับศีล ไปเวียนเทียนที่วัด
ฟังธรรมเทศนาเพื่อเพิ่มพูนปัญญา และแผ่เมตตาให้แก่สรรพสัตว์

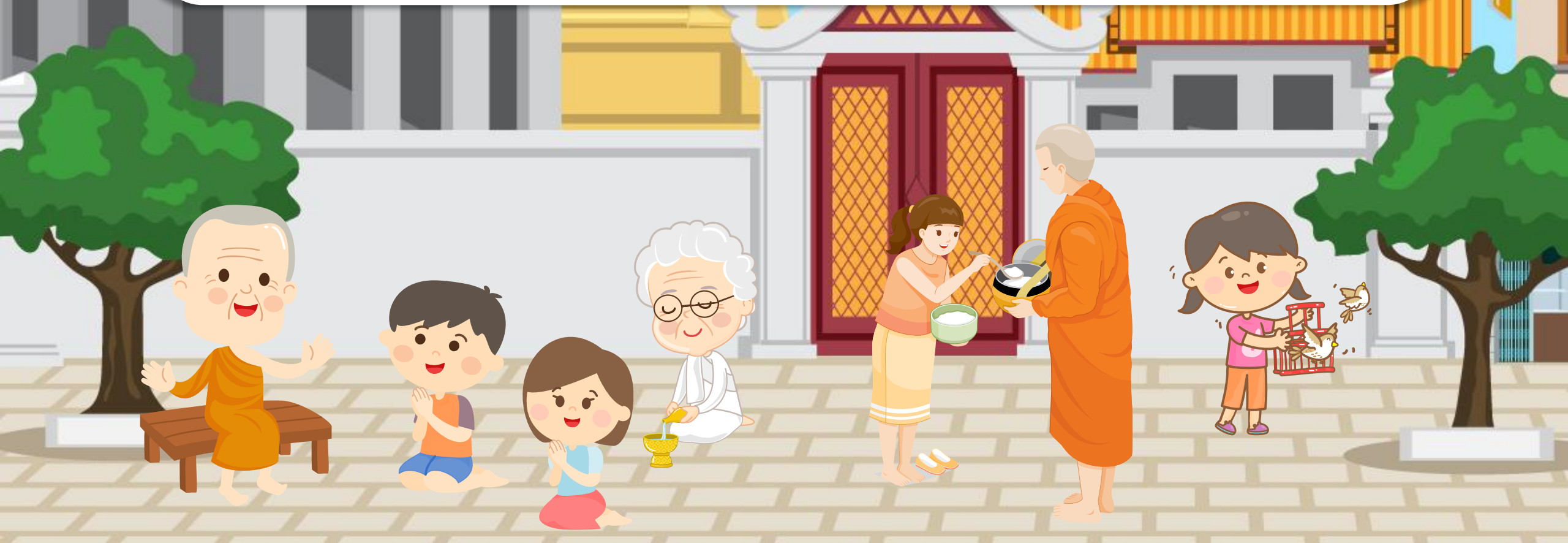

ใบงานที่ ๗

เรื่อง วันนี้สำคัญอย่างไร

ใบงานที่ ๗ เรื่อง วันนี้สำคัญอย่างไร
หน่วยการเรียนรู้ที่ ๑ เรื่อง พระพุทธศาสนา
แผนการจัดการเรียนรู้ที่ ๗ เรื่อง วันสำคัญทางพระพุทธศาสนา(๒)
รายวิชา สังคมศึกษา รหัสวิชา ส๒๑๑๐๑ ภาคเรียนที่ ๑ ชั้นมัธยมศึกษาปีที่ ๑

คำชี้แจง ให้นักเรียนเขียน Time line พุทธประวัติ โดยแบ่งเป็นช่วงเวลา ดังนี้ คือ ประสูติ ตรัสรู้ ปรินิพพาน พร้อมบอก ชื่อวันสำคัญ เหตุการณ์สำคัญ ตรงกับวัน และการปฏิบัติของชาวพุทธ

๑
- ๑. ชื่อวันสำคัญ: .....
- ๒. เหตุการณ์สำคัญ: .....
- ๓. ตรงกับวัน: .....
- ๔. การปฏิบัติของชาวพุทธ: .....

๒
- ๑. ชื่อวันสำคัญ: .....
- ๒. เหตุการณ์สำคัญ: .....
- ๓. ตรงกับวัน: .....
- ๔. การปฏิบัติของชาวพุทธ: .....

๓
- ๑. ชื่อวันสำคัญ: .....
- ๒. เหตุการณ์สำคัญ: .....
- ๓. ตรงกับวัน: .....
- ๔. การปฏิบัติของชาวพุทธ: .....

๔
- ๑. ชื่อวันสำคัญ: .....
- ๒. เหตุการณ์สำคัญ: .....
- ๓. ตรงกับวัน: .....
- ๔. การปฏิบัติของชาวพุทธ: .....

๕
- ๑. ชื่อวันสำคัญ: .....
- ๒. เหตุการณ์สำคัญ: .....
- ๓. ตรงกับวัน: .....
- ๔. การปฏิบัติของชาวพุทธ: .....

บทเรียนครั้งต่อไป

เรื่อง ชาดก

ดาวน์โหลดเอกสารเพิ่มเติมได้ที่ www.dltv.ac.th

รายวิชา สังคมศึกษา ศาสนาและวัฒนธรรม

ระดับชั้นมัธยมศึกษาปีที่ ๑

สิ่งที่ต้องเตรียม

ใบงานที่ ๘

เรื่อง ชาดก

ดาวน์โหลดเอกสารเพิ่มเติมได้ที่ www.dltv.ac.th

รายวิชา สังคมศึกษา ศาสนาและวัฒนธรรม

ระดับชั้นมัธยมศึกษาปีที่ ๑