

ใบงานที่ 14 เรื่อง Fill in the Places

หน่วยการเรียนรู้ที่ 2 เรื่อง School Life

แผนการจัดการเรียนรู้ที่ 10 เรื่อง Places in School

รายวิชา ภาษาอังกฤษ รหัสวิชา อ16101 ภาคเรียนที่ 1 ชั้นประถมศึกษาปีที่ 6

**Instructions:** Complete the places following the given sentences.

คำสั่ง: เติมสถานที่ในโรงเรียนตามประโยคที่กำหนดให้

1. A: Excuse me, where is the music room?

B: The music room is near the gym.
2. A: Excuse me, where is the office?

B: The office is between the computer room and the library.
3. A: Excuse me, where is the computer room?

B: The computer room is opposite the science lab.
4. A: Excuse me, where is the English lab?

B: The English lab is next to the swimming pool.
5. A: Excuse me, where is the toilet?

B: The Toilet is behind the classroom.

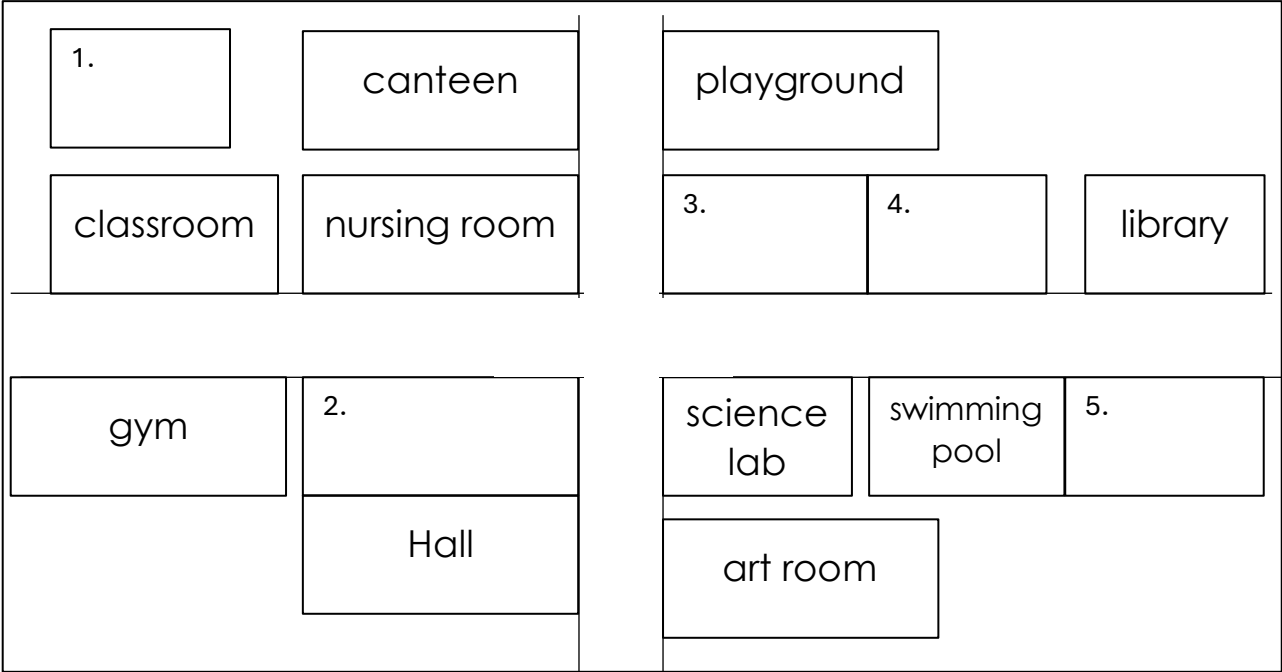

ใบงานที่ 15 เรื่อง My School Map  
หน่วยการเรียนรู้ที่ 2 เรื่อง School Life  
แผนการจัดการเรียนรู้ที่ 10 เรื่อง Places in School  
รายวิชา ภาษาอังกฤษ รหัสวิชา อ16101 ภาคเรียนที่ 1 ชั้นประถมศึกษาปีที่ 6

**Instructions:** Draw your own school map using the given places, then write 6 sentences to tell the positions of the places.

**คำสั่ง:** วาดแผนผังโรงเรียนของตนเองโดยใช้คำศัพท์สถานที่ที่กำหนดให้ และเลือกเขียนตำแหน่งของสถานที่ในโรงเรียน 6 ประโยค

canteen	toilet	English lab	science lab
playground	office	nursing room	swimming pool
classroom	hall	art room	computer room
library	gym	music room	

1. (next to) .....
2. (opposite) .....
3. (in front of) .....
4. (between) .....
5. (near) .....
6. (behind) .....