

รายวิชาภาษาไทย

รหัสวิชา ท๑๒๑๐๑

ชั้นประถมศึกษาปีที่ ๒

เรื่อง คำที่มีสระไม่ออกเสียง (๑)

ครูผู้สอน ครูพรนภา ผามบอน



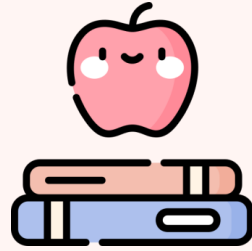

ทบทวน

ความรู้เดิม





คำถามจุดประกายความรู้



๑

คำที่มีพยัญชนะที่ไม่ออกเสียง มีลักษณะอย่างไร



๒

ยกตัวอย่างคำที่มีพยัญชนะที่ไม่ออกเสียง



ชาติ



เรื่อง

คำที่มีสระไม่ออกเสียง





จุดประสงค์การเรียนรู้

๑. บอกลักษณะของคำที่มีสระไม่ออกเสียงได้
๒. อ่านออกเสียงคำที่มีสระไม่ออกเสียงได้
๓. เขียนคำที่มีสระไม่ออกเสียงได้
๔. เห็นความสำคัญในการอ่านและเขียนคำได้ถูกต้อง

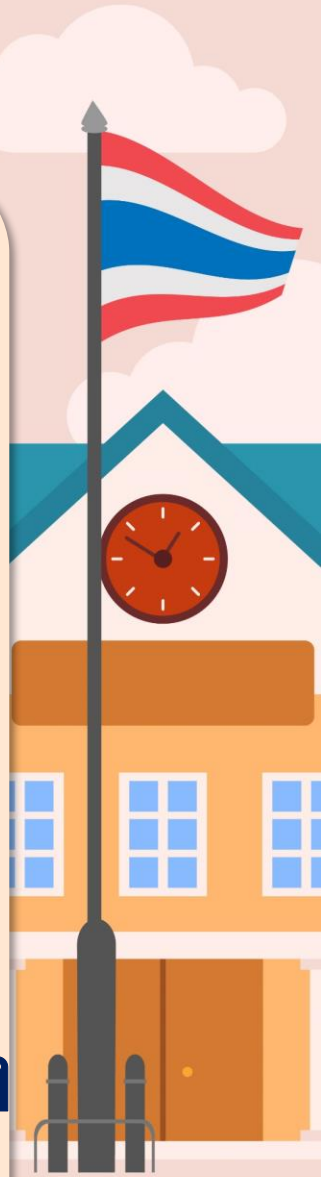



บทร้อยกรอง
มิตรดี ญาติดี

มิตรมีน้ำใสใจจริง

ช่วยกิจวัตรนานา

ภูมิใจที่ญาติแสนดี

มีเหตุผลปฏิบัติงาน

ยอดเยี่ยมตั้งปรา^รธนา

สามารถคบหา^ยีนนาน

ชื่นว^จีสมั^ครสมาน

จิตเบิกบานมัน^นไมตรี





คำที่มีสระไม่ออกเสียง

คำที่ไม่ออกเสียงสระอิ

คำที่ไม่ออกเสียงสระอุ





คำที่ไม่ออกเสียง สระอิ



ชาติ



ญาติ



ประสูติ



พยาธิ



ภูมิใจ



ประวัติ



ธนาณัติ



สัญชาติ



ประพฤติ



คำที่ไม่ออกเสียง สระอิ



สมมุติ



สมบัติ



ปฏิบัติ



อนุมัติ



ขีดสมาธิ



คุณวุฒิ



คำที่ไม่ออกเสียง สระอุ



เกตุ



ธาตุ



เมรุ



เหตุ





คำที่ไม่ออกเสียงอื่น ๆ



ปาฏิหาริย์

ไม่ออกเสียง สระอิ และ ย์



พราหมณ์

ไม่ออกเสียง ห และ ณ์



คำที่ไม่ออกเสียงอื่น ๆ



กษัตริย์

ไม่ออกเสียง ริ และ ย์



เกียรติ

ไม่ออกเสียง ร และ สระอิ



กิจกรรม

เติมคำที่หายไป





ரசชาติ



อุบัติเหตุ



ขีดสมาธิ



เมรุ

เวลาฉันนั่งสมาธิ ฉันจะนั่ง...ขีดสมาธิ....





รสชาติ



อุบัติเหตุ



ขีดสมาธิ



เมรุ

ทางข้างหน้าเกิด...อุบัติเหตุ...รถชนกัน





รสชาติ



อุบัติเหตุ



ขีดสมาธิ



เมรุ

อาหารของประเทศไทยมี **รสชาติ** อร่อย
ทำให้ชาวต่างชาติชื่นชอบ





รสชาติ



อุบัติเหตุ



ขีดสมาธิ



เมรุ

ในวัดจะมี...**เมรุ**...เพื่อใช้เผาศพ





พยาธิ



ธรรมชาติ



อัตโนมัติ



ปฏิบัติ

อุทยานแห่งชาติเขาใหญ่
มี...**ธรรมชาติ**...ที่อุดมสมบูรณ์





พยาธิ



ธรรมชาติ



อัตโนมัติ



ปฏิบัติ

เด็กที่มี **พยาธิ**... จะมึร่างกายผอม
ตัวเล็ก และน้ำหนักลด





พยาธิ



ธรรมชาติ



อัตโนมัติ



ปฏิบัติ

นักเรียนควร...**ปฏิบัติ**...ตามกฎระเบียบ

ของโรงเรียน





พยาธิ



ธรรมชาติ



อัตโนมัติ



ปฏิบัติ

เมื่อจอตลอด ประตูจะเปิด...**อัตโนมัติ**...





กิจกรรมของปลายทางในวันนี้



คำชี้แจงกิจกรรมนักเรียน

๑. นักเรียนฟังคำชี้แจงการทำกิจกรรม
๒. นักเรียนทำใบงานที่ ๓ เรื่องคำที่มีสระที่ไม่ออกเสียง



คำชี้แจงกิจกรรมครู

๑. ครูชี้แจงการทำกิจกรรม
๒. ครูเดินดูนักเรียน และให้คำปรึกษาตามความเหมาะสม



ใบงานที่ ๓ เรื่อง คำที่มีสระที่ไม่ออกเสียง
 หน่วยการเรียนรู้ที่ ๑๗ เรื่อง ขวนคิด พินิจการอ่าน
 แผนการจัดการเรียนรู้ที่ ๔ เรื่อง คำที่มีสระที่ไม่ออกเสียง (๑)
 รายวิชาภาษาไทย รหัสวิชา ท๑๒๑๐๑ ภาคเรียนที่ ๒ ชั้นประถมศึกษาปีที่ ๒

คำชี้แจง อ่านคำอ่าน และเขียนคำให้สัมพันธ์กับคำอ่าน

ข้อ	คำศัพท์	คำอ่าน
	ตัวอย่าง ยาธาตุ	ยา-ทาด
๑.	_____	สม-บัต
๒.	_____	ประ-สูด
๓.	_____	พะ-ยาด
๔.	_____	ปะ-ติ-บัต
๕.	_____	โชด-ช่วง
๖.	_____	พุม-ใจ
๗.	_____	สม-มุด
๘.	_____	สัน-ชาด
๙.	_____	ทะ-นา-นัต
๑๐.	_____	อัด-ตะ-โน-มัต

ชื่อ.....ชั้น.....เลขที่.....



ใบงานที่ ๓

คำที่มีสระที่ไม่ออกเสียง

สามารถดาวน์โหลดได้ที่

www.dltv.ac.th





คำชี้แจง อ่านคำอ่านและเติมคำศัพท์ที่มีสระที่ไม่ออกเสียงให้สัมพันธ์กับคำอ่าน

ข้อ	คำศัพท์	คำอ่าน
๖.	_____	พุม-ใจ
๗.	_____	สม-มุด
๘.	_____	สัน-ชาด
๙.	_____	ทะ-นา-นัต
๑๐.	_____	อัด-ตะ-โน-มัต

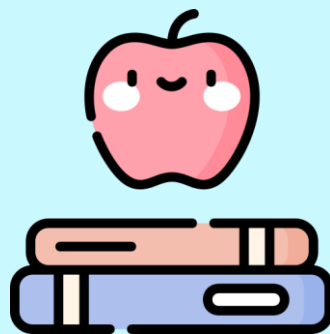

เฉลี่ยใบงาน





คำชี้แจง อ่านคำอ่านและเติมคำศัพท์ที่มีสระที่ไม่ออกเสียงให้สัมพันธ์กับคำอ่าน

ข้อ	คำศัพท์	คำอ่าน
	ตัวอย่าง ยาราทู	ยา-ทาต
๑.	<u>สมบัติ</u>	สม-บัต
๒.	<u>ประสูติ</u>	ประ-สูต
๓.	<u>พยาธิ</u>	พะ-ยาด
๔.	<u>ปฏิบัติ</u>	ปะ-ตี-บัต
๕.	<u>โชติช่วง</u>	โชต-ช่วง



คำชี้แจง อ่านคำอ่านและเติมคำศัพท์ที่มีสระที่ไม่ออกเสียงให้สัมพันธ์กับคำอ่าน

ข้อ	คำศัพท์	คำอ่าน
๖.	<u>ภูมิใจ</u>	พุม-ใจ
๗.	<u>สมมุติ</u>	สม-มุด
๘.	<u>สัญชาติ</u>	สัน-ชาติ
๙.	<u>ธนาณัติ</u>	ทะ-นา-นัด
๑๐.	<u>อัตโนมัต</u>	อัด-ตะ-โน-มัด



สรุป บทเรียน

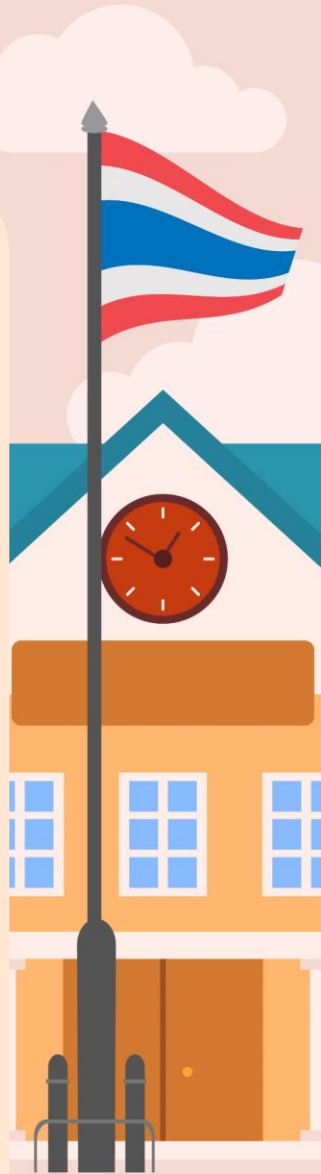

กิจกรรม

ผลไม้พฤษภาคม

และสระที่ไม่ออกเสียง



กษัตริย์

ตลับ

กระดาศ

ต้มยำ

ประพฤติ

สมัคร

สุนัข

เกษตร



สูตร

เหตุ

บัตร

อนุมัติ

ก้านกล้วย

กิโลเมตร

ตรวจตรา





สมาธิ

เกียรติ

บันทึก

สมมุติ

ภูมิใจ

แต่งโม

จักรพรรดิ





บทเรียนครั้งต่อไป

เรื่อง คำที่มีสระไม่ออกเสียง (๒)

สิ่งที่ต้องเตรียม

- สร้างสรรค์ผลงาน “ไอศกรีมยักษ์”

สามารถดาวน์โหลดได้ที่ www.dltv.ac.th



คำที่มีสระไม่ออกเสียง

