ใบงานที่ ๑ เรื่อง ลักษณะทางภูมิศาสตร์ที่ส่งผลต่อวิถีชีวิตของคนในจังหวัด
หน่วยการเรียนรู้ที่ ๑๐ เรื่อง จังหวัดของฉัน
แผนการจัดการเรียนรู้ที่ ๑ เรื่อง ลักษณะทางภูมิศาสตร์ที่ส่งผลต่อวิถีชีวิตของคนในจังหวัด
รายวิชา สังคมศึกษา รหัสวิชา ส๑๔๑๐๑ ภาคเรียนที่ ๒ ชั้นประถมศึกษาปีที่ ๔

ตอนที่ ๑ ครูให้นักเรียนศึกษาแผนที่จังหวัดประจวบคีรีขันธ์แล้วให้นักเรียนวิเคราะห์ลักษณะทางภูมิศาสตร์ของจังหวัดตนเอง

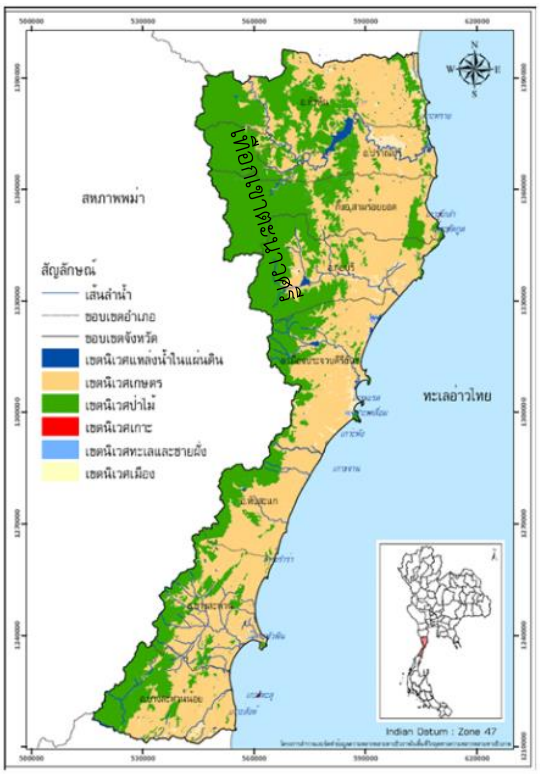

บอกลักษณะภูมิประเทศของจังหวัดโดยการอ่านแผนที่

หมายเหตุ ปรับเปลี่ยนได้ตามความเหมาะสมกับบริบทและการจัดการเรียนรู้ของสถานศึกษา