



รายวิชา ภาษาอังกฤษ

รหัสวิชา อ16101 ชั้นประถมศึกษาปีที่ 6

เรื่อง **World Animals**

ครูผู้สอน ครูอัญชลี สุวรรณบุตร





World Animals

You hear that?

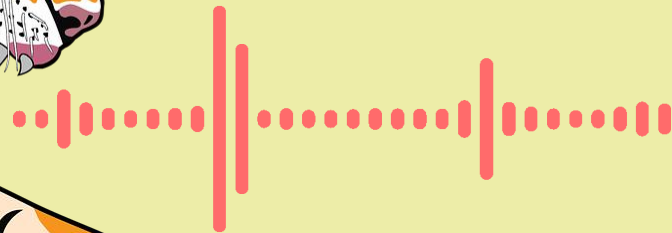

Animals' Sounds #0



Answer

Animals' Sounds #1



Answer

Animals' Sounds #2



Answer

Animals' Sounds #3



Answer

Animals' Sounds #4



Answer

Animals' Sounds #5



Answer

Objectives

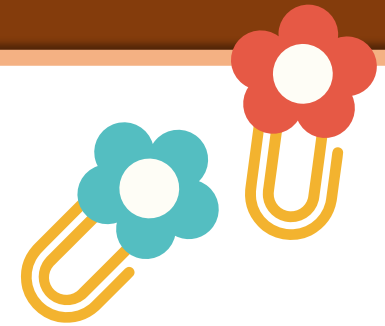

The students can be able to

- pronounce and explain the meanings of vocabulary and sentences about animal information.
- identify the main idea from a story about animals correctly.
- answer questions about animals correctly from listening.

Animal's Information



Worksheet 12:



Facts about Polar Bears

Instructions:

Listen and choose
the correct
answer.

ใบงานที่ 12 เรื่อง Facts about Polar Bears

หน่วยการเรียนรู้ที่ 5 เรื่อง Around Me

แผนการจัดการเรียนรู้ที่ 9 เรื่อง World Animals

รายวิชา ภาษาอังกฤษ รหัสวิชา อ16101 ภาคเรียนที่ 2 ชั้นประถมศึกษาปีที่ 6

คำสั่ง ฟังไฟล์เสียง เรื่อง Polar Bear แล้วเลือกคำตอบที่ถูกต้องที่สุด

Instructions: Listen and choose the correct answer.

1. What is the favorite food of polar bears?
a) Apples b) Seals c) Grass d) Carrots
2. Where do polar bears live?
a) Forests b) Deserts c) The Arctic d) Mountains
3. Why do polar bears have thick, white fur?
a) To hide from other animals
b) To stay warm and blend in with snow
c) To impress their friends
d) To go swimming
4. How much can a big male polar bear weigh?
a) 45 kilograms
b) 226 kilograms
c) 450 kilograms
d) 680 kilograms
5. How do polar bears usually hunt for their food on the ice?
a) Flying
b) Climbing trees
c) Digging holes
d) Waiting for seals to come up for air
6. What helps polar bears walk on ice and catch prey?
a) Sharp claws
b) Long tails
c) Big ears
d) Small feet



Worksheet 12



1. What is the favorite food of polar bears?

2. Where do polar bears live?

3. Why do polar bears have thick, white fur?

4. How much can a big male polar bear weigh?

5. How do polar bears usually hunt for their food on the ice?

Worksheet 12



6. What helps polar bears walk on ice and catch prey?

7. How tall can a standing polar bear be on its back legs?

8. What happens to polar bears because of the ice melting?

9. How long do polar bears usually live?

10. What do polar bears like to swim in when hunting for food?

Worksheet 12



Note:



Worksheet 12



1. What is the favorite food of polar bears?

- a) Apples.
- b) Seals.**
- c) Grass.
- d) Carrots.

2. Where do polar bears live?

- a) Forests.
 - b) Deserts.
 - c) The Arctic.**
 - d) Mountains.
- 

Worksheet 12



3. Why do polar bears have thick, white fur?

- a) To hide from other animals.
- b) To stay warm and blend in with snow.
- c) To impress their friends.
- d) To go swimming.

4. How much can a big male polar bear weigh?

- a) 45 kilograms.
- b) 226 kilograms.
- c) 450 kilograms.
- d) 680 kilograms.



Worksheet 12

5. How do polar bears usually hunt for their food on the ice?

- a) Flying.
- b) Climbing trees.
- c) Digging holes.
- d) Waiting for seals to come up for air.

6. What helps polar bears walk on ice and catch prey?

- a) Sharp claws.
- b) Long tails.
- c) Big ears.
- d) Small feet.

Worksheet 12

7. How tall can a standing polar bear be on its back legs?

- a) 1 meter
- b) 1.5 meters
- c) 2.4 meters
- d) 3 meters.

8. What happens to polar bears because of the ice melting?

- a) They get more ice to play on.
- b) It becomes harder to find food.
- c) They learn to swim better.
- d) They build igloos for shelter.

Worksheet 12



9. How long do polar bears usually live?

- a) 5-10 years.
- b) 15-20 years.
- c) 20-30 years.
- d) 40-50 years.

10. What do polar bears like to swim in when hunting for food?

- a) Warm lakes.
- b) Ocean.
- c) Puddles.
- d) Rivers.



Wrap Up



Food

Meat (seals)

Habitat

Arctic

Weight

680 kilograms

Height

3 meters

Appearances

thick white fur, strong legs, and a black nose.

Lifespan

20 - 30 years old



บทเรียนครั้งต่อไป

Save Animals

สามารถดาวน์โหลดได้ที่ www.dltv.ac.th





สิ่งที่ต้องเตรียม

1. ใบความรู้ที่ 3 เรื่อง Endangered Animal Comics
2. ใบงานที่ 13 เรื่อง Skimming
3. ใบงานที่ 14 เรื่อง True or False
4. แบบประเมินตนเอง

สามารถดาวน์โหลดได้ที่ www.dltv.ac.th

