

รายวิชา ภาษาอังกฤษ

รหัสวิชา อ12101

ชั้นประถมศึกษาปีที่ 2

เรื่อง **Let's Know Wildlife**

ครูผู้สอน ครูแก้วตา ชิตเพชร



Instructions: Listen and answer.

1.



3.



2.



Let's Know Wildlife





จุดประสงค์การเรียนรู้

1. บอกที่อยู่อาศัยของสัตว์ป่าประเภทต่าง ๆ ได้ถูกต้อง
2. พูดยถาม-ตอบเกี่ยวกับที่อยู่อาศัยของสัตว์ป่าได้
3. ตั้งใจและรับผิดชอบในการปฏิบัติหน้าที่การงาน





lion



bird



tiger

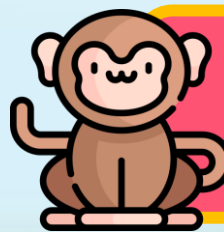
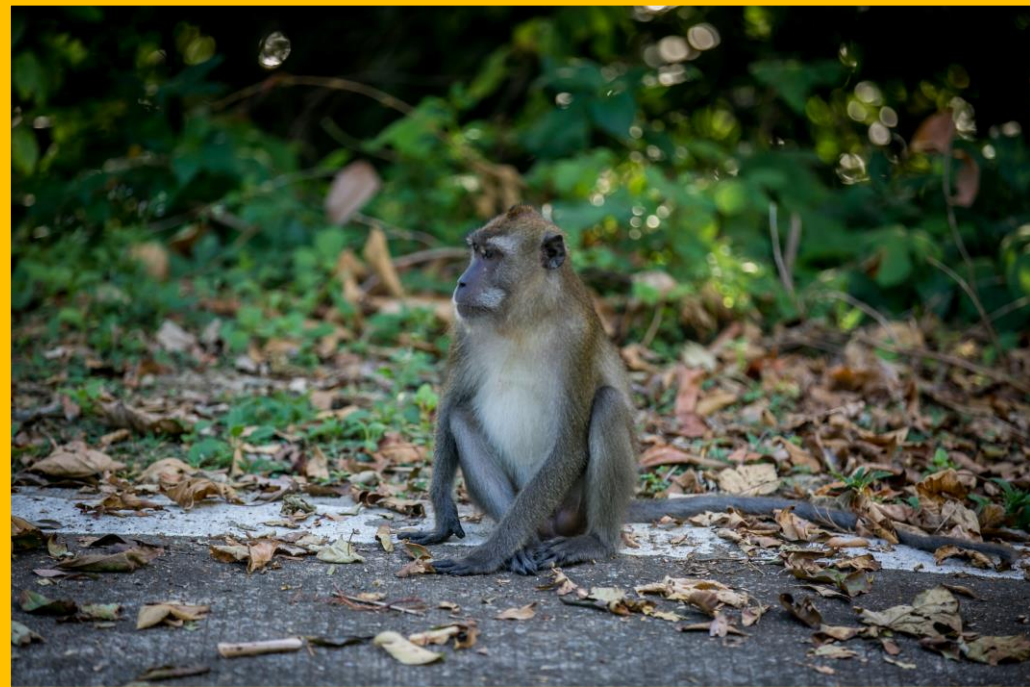

monkey



zebra



elephant



forest



cage





ZOO





lion

forest



A: Where does it live?



B: It lives in a forest.



tiger

forest



A: Where does it live?



B: It lives in a forest.



elephant

forest



A: Where does it live?



B: It lives in a forest.



bird

cage



A: Where does it live?



B: It lives in a cage.



A: Where does it live?



B: It lives in a zoo.



zebra

ZOO



A: Where does it live?



B: It lives in a **zoo.**

monkey

zoo

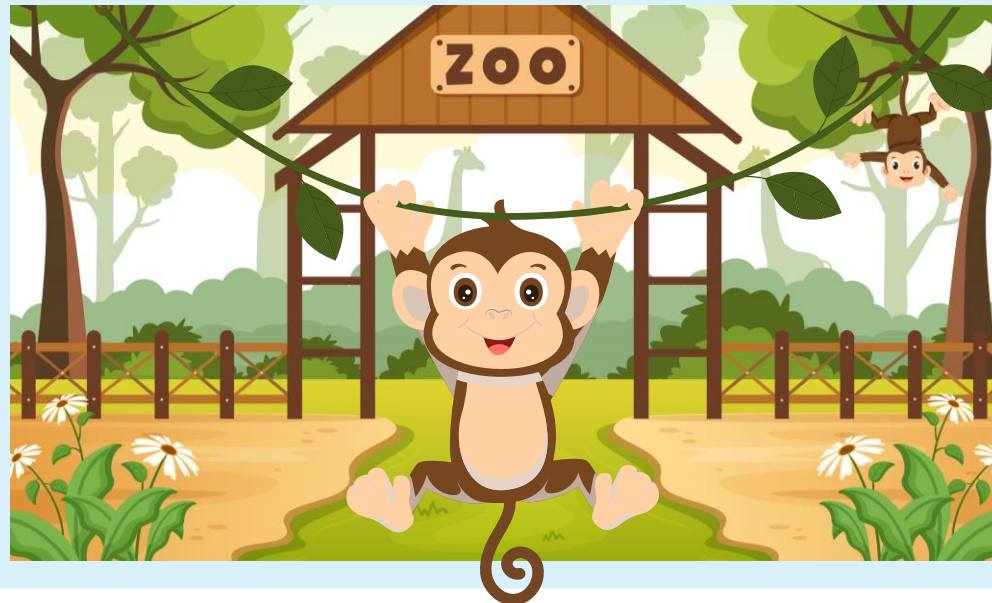



กิจกรรมสำหรับวันนี้

คำชี้แจงกิจกรรมนักเรียน

1. นักเรียนจับคู่ฝึกพูดกับเพื่อน
2. นักเรียนทำใบงานที่ 10
เรื่อง Where Does It Live?
- เขียนชื่อสัตว์ลงในตารางตามประเภทที่อยู่อาศัยของสัตว์

คำชี้แจงบทบาทครูปลายทาง

1. ครูให้นักเรียนจับคู่ฝึกพูดและทำใบงานที่ 10 เรื่อง Where Does It Live?
2. ครูดูแลนักเรียนและให้คำแนะนำเพิ่ม
3. ครูให้คะแนนนักเรียน
4. ครูมอบหมายใบงานที่ 9 ให้นักเรียนทำเป็นการบ้าน



Talking Time



1.



2.



3.



4.

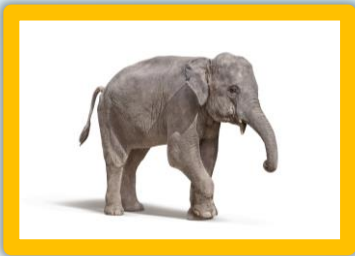

5.



6.



forest

cage

ZOO

Where does it live?



It lives in a _____.





Exercise Time



ใบงานที่ 10 เรื่อง Where Does It Live?
หน่วยการเรียนรู้ที่ 5 เรื่อง Around Me
แผนการจัดการเรียนรู้ที่ 7 เรื่อง Let's Know Wildlife
รายวิชา ภาษาอังกฤษ รหัสวิชา อ12101 ภาคเรียนที่ 2 ชั้นประถมศึกษาปีที่ 2



คำสั่ง เขียนชื่อสัตว์ลงในตารางตามประเภทที่อยู่อาศัยของสัตว์
Instructions: Fill in the blanks.



Where does it live?

It lives in _____.



สัตว์บางชนิด
สามารถอยู่อาศัยได้มากกว่า 1 ที่

ชื่อ _____ สกุล _____ ชั้น _____ เลขที่ _____



ใบงานที่ 10: Where Does It Live?

คำสั่ง: เขียนชื่อสัตว์ลงในตาราง
ตามประเภทที่อยู่อาศัยของสัตว์

ตัวอย่างใบงานที่ 10: เรื่อง Where Does It Live?
สามารถดาวน์โหลดใบงานได้ที่ www.dltv.ac.th



lion





Exercise Time





Wrap up





Where does it live?

It lives in a cage.



ใบงานที่ 9 เรื่อง What Is It?
หน่วยการเรียนรู้ที่ 5 เรื่อง Around Me
แผนการจัดการเรียนรู้ที่ 7 เรื่อง Let's Know Wildlife
รายวิชา ภาษาอังกฤษ รหัสวิชา อ12101 ภาคเรียนที่ 2 ชั้นประถมศึกษาปีที่ 2

คำสั่ง เติมคำศัพท์ให้ตรงกับภาพที่กำหนดให้ถูกต้อง

Instructions: Choose the given words to match with the correct pictures.

monkey

lion

tiger

zebra

elephant

bird



ใบงานที่ 9: What Is It?

คำชี้แจง : เติมคำศัพท์ให้ตรงกับภาพ
ที่กำหนดให้ถูกต้อง

ตัวอย่างใบงานที่ 9: เรื่อง What Is It?

สามารถดาวน์โหลดใบงานได้ที่ www.dltv.ac.th

monkey

lion

tiger

zebra

elephant

bird





บทเรียนครั้งต่อไป

เรื่อง About Wildlife

สิ่งที่ต้องเตรียม

1. ใบงานที่ 11 เรื่อง **What Does It Eat?**
2. ใบงานที่ 12 เรื่อง **My Animal**

สามารถดาวน์โหลดได้ที่ www.dltv.ac.th

