

ใบงาน หมู่บ้านของฉัน

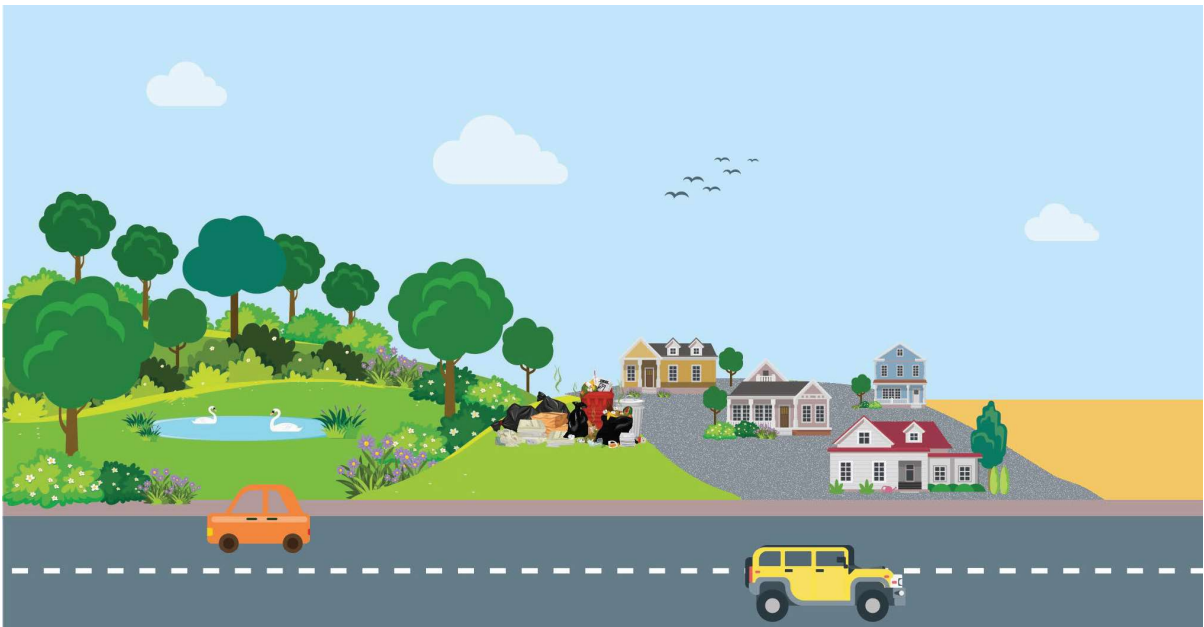

บันทึกผลการทำกิจกรรม

1. การวิเคราะห์สถานการณ์



หมู่บ้านของฉันมีสวนป่าขนาดใหญ่ที่อยู่ฝั่งหนึ่งของหมู่บ้าน ที่สวนป่ามีบึงน้ำและต้นไม้เป็นจำนวนมาก บริเวณนี้ร่มรื่นและมีอากาศเย็นสบาย ส่วนอีกฝั่งหนึ่งของหมู่บ้านเป็นพื้นที่โล่งไม่มีต้นไม้เลย บริเวณนี้อากาศร้อน นอกจากนี้บริเวณใกล้กับสวนป่ามีที่ทิ้งขยะของหมู่บ้านซึ่งมีขยะปริมาณมากและคนในหมู่บ้านส่วนใหญ่จะทิ้งขยะโดยไม่แยกประเภทของขยะ ในฤดูหนาวจะมีกลิ่นเหม็นจากกองขยะมากกว่าช่วงเวลาอื่น ๆ ทำให้คนในหมู่บ้านทนกลิ่นเหม็นของกองขยะไม่ไหว และเริ่มส่งผลต่อสุขภาพ สมาชิกในหมู่บ้านได้แจ้งปัญหานี้กับผู้นำหมู่บ้านให้มาแก้ไขปัญหาที่เกิดขึ้น ถ้านักเรียนเป็นผู้นำหมู่บ้านนักเรียนจะทำอย่างไร

ปัญหา คือ

.....

.....

.....

.....

.....

.....

สาเหตุ คือ

.....

.....

.....

.....

.....

.....

สิ่งที่ฉันทำได้ทำ



ฉันทำได้ดี



ฉันทำได้บ้าง



ฉันยังทำได้ไม่ดี

ระบายสีลงใน ☆ ตามระดับที่ทำได้ และ ✓ ลงใน □ สิ่งที่ฉันตั้งใจจะทำให้ดีขึ้น

สิ่งที่ฉันทำได้ทำ	ระดับที่ฉันทำได้	สิ่งที่ฉันตั้งใจจะทำให้ดีขึ้น
1. บอกปัญหาและสาเหตุของปัญหา ในสถานการณ์ที่กำหนด	☆☆☆	<input type="checkbox"/>
2. แสดงความคิดเห็นเกี่ยวกับวิธีการ แก้ปัญหา	☆☆☆	<input type="checkbox"/>
3. ตัดสินใจเลือกวิธีแก้การปัญหาที่สอดคล้อง กับสาเหตุของปัญหา	☆☆☆	<input type="checkbox"/>
4. นำเสนอวิธีการแก้ปัญหาเกี่ยวกับอากาศ และการเกิดลมโดยใช้เทคโนโลยี	☆☆☆	<input type="checkbox"/>