

รายวิชา ภาษาไทย

รหัสวิชา ท๑๒๑๐๑

ชั้นประถมศึกษาปีที่ ๒

เรื่อง พินิจประโยค (๑)

ครูผู้สอน ครูพรนภา ผามบอน





กิจกรรม

ต่อคำ ทำประโยค



เรื่อง

พินิจประโยค (๑)





จุดประสงค์การเรียนรู้

๑. บอกส่วนประกอบของประโยคได้
๒. จำแนกส่วนประกอบของประโยคได้
๓. เห็นความสำคัญของการแต่งประโยค
เพื่อการสื่อสาร





ประโยค

คำหรือกลุ่มคำต่าง ๆ มาเรียบเรียง
แล้วได้ใจความที่สมบูรณ์



ส่วนประกอบของประโยค

ประธาน

ผู้กระทำ หรือแสดงกริยา
อาการต่าง ๆ เป็นคำนาม
หรือคำสรรพนาม

ภาคแสดง

ส่วนที่เป็นกริยาและกรรม
ภาคกริยาเป็นคำที่แสดง
การกระทำและสภาพของคน
สัตว์ สิ่งของ ส่วนกรรม
เป็นผู้ถูกกระทำ

พื้ต้นกินไ้ทอด

ประธาน	ภาคแสดง	
	กริยา	กรรม
พื้ต้น	กิน	ไ้ทอด

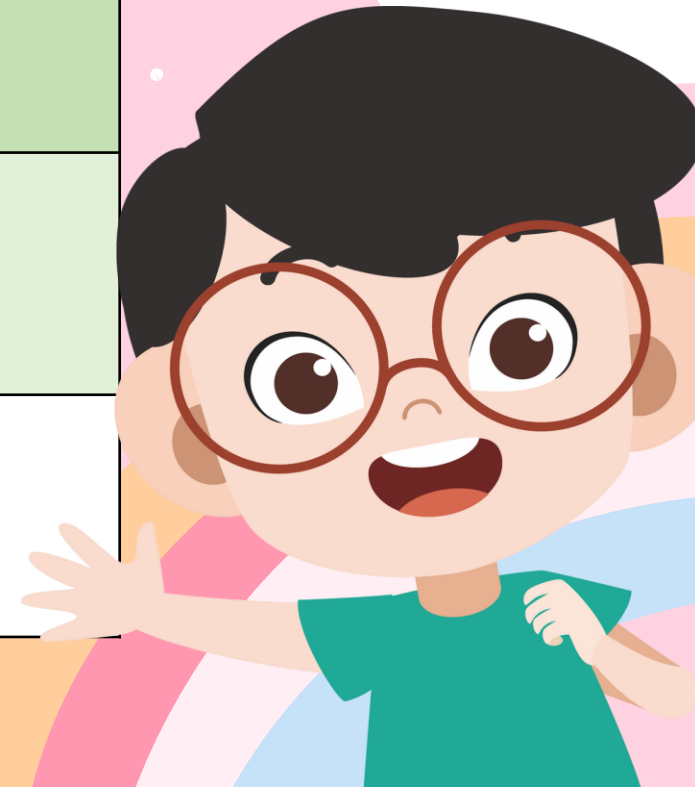

น้องสัมผัสถอดรองเท้า

ประธาน	ภาคแสดง	
	กริยา	กรรม
น้องสัมผัส	ถอด	รองเท้า

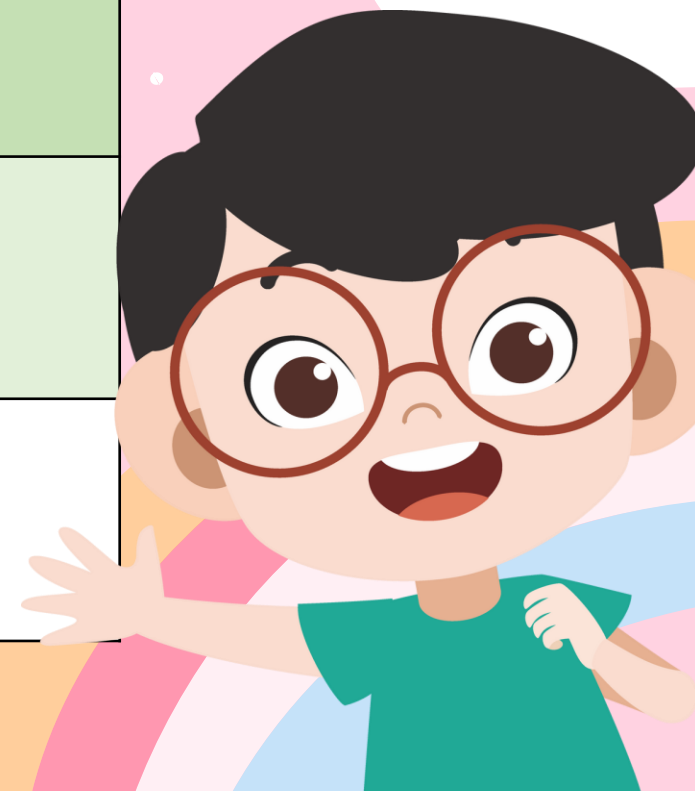

พ่อตัดกิ่งไม้ใหญ่

ประธาน	ภาคแสดง	
	กริยา	กรรม
พ่อ	ตัด	กิ่งไม้ใหญ่



แม่อ่านหนังสือ

ประธาน	ภาคแสดง	
	กริยา	กรรม
แม่	อ่าน	หนังสือ

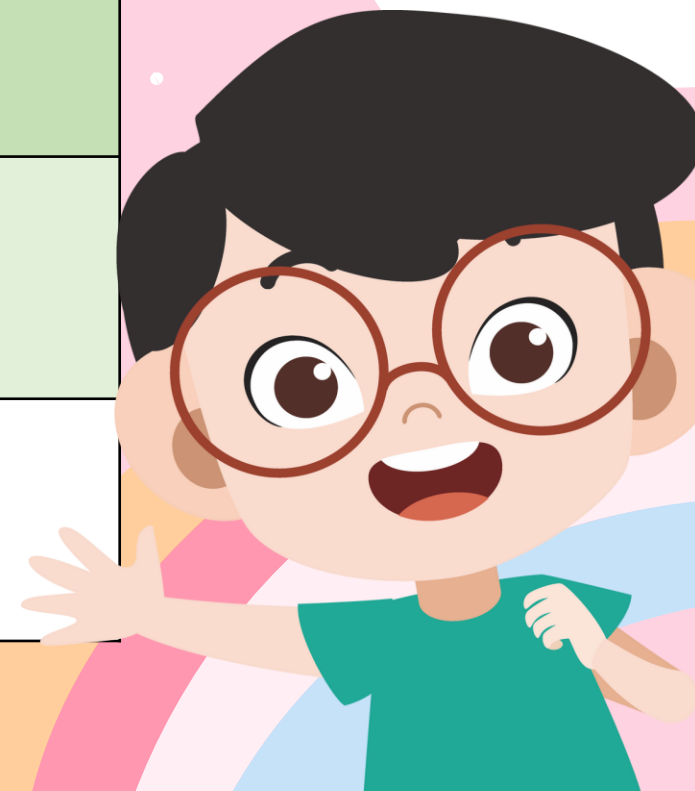

ปิ่นชายดินสอ

ประธาน	ภาคแสดง	
	กริยา	กรรม
ปิ่น	ชาย	ดินสอ

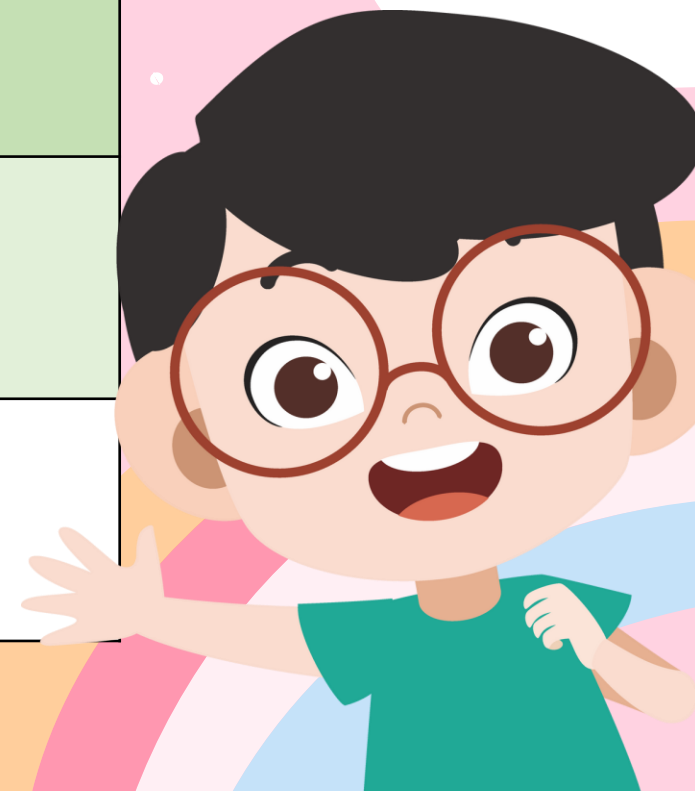

นกบิน

ประธาน	ภาคแสดง	
	กริยา	กรรม
นก	บิน	-

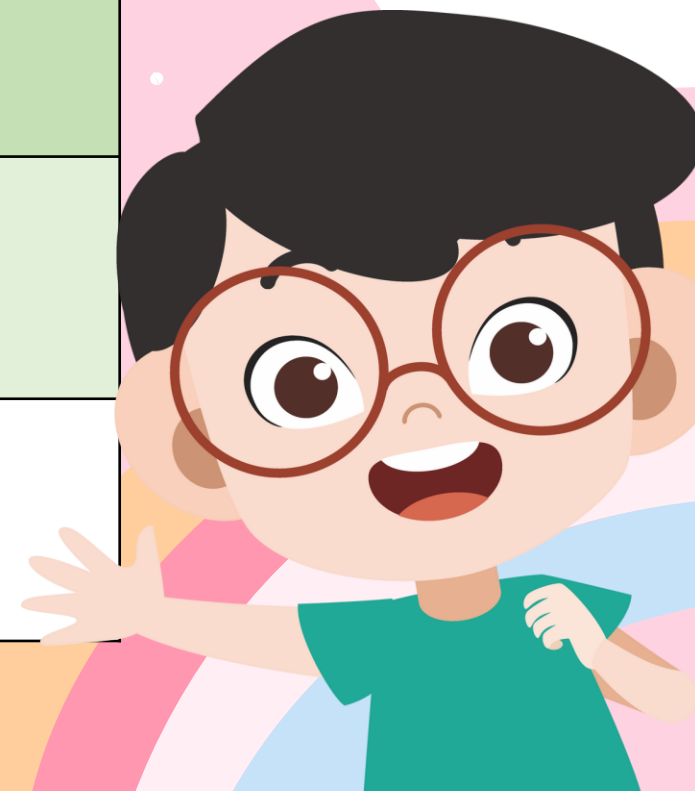

น้องหัวเราะเสียงดัง

ประธาน	ภาคแสดง	
	กริยา	กรรม
น้อง	หัวเราะเสียงดัง	-

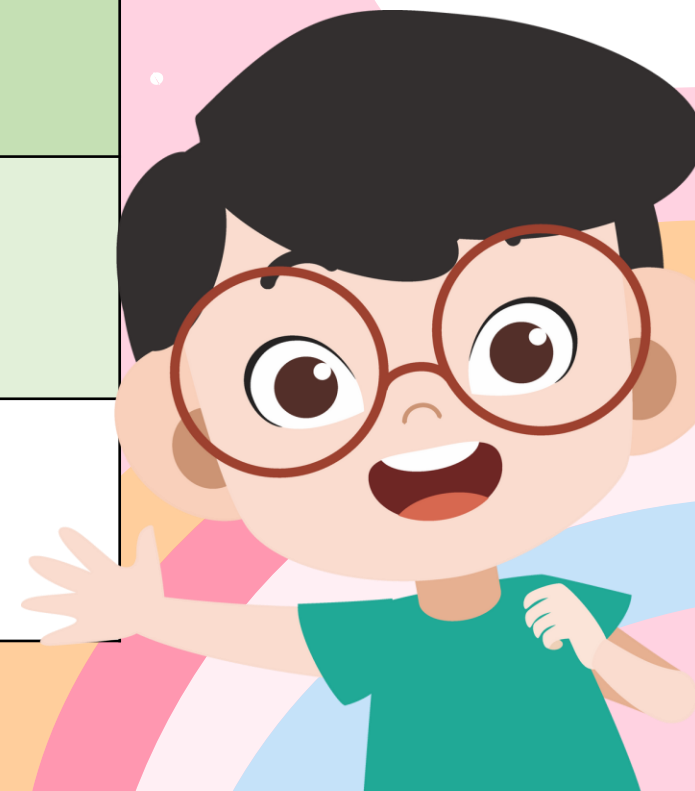

นทีเล่นฟุตบอล

ประธาน	ภาคแสดง	
	กริยา	กรรม
นที	เล่น	ฟุตบอล

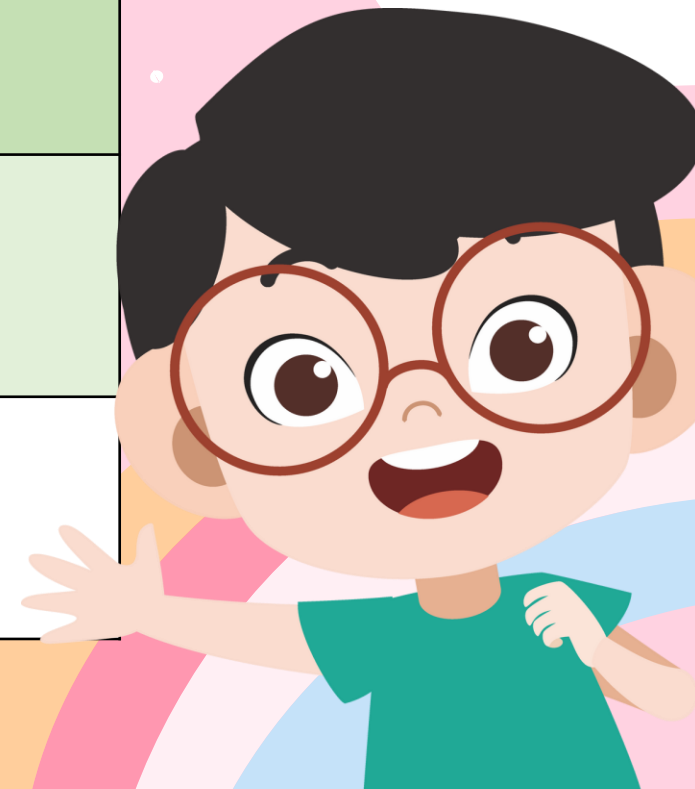

คุณยายพี่น้องขิม

ประธาน	ภาคแสดง	
	กริยา	กรรม
คุณยาย	ตี	น้องขิม

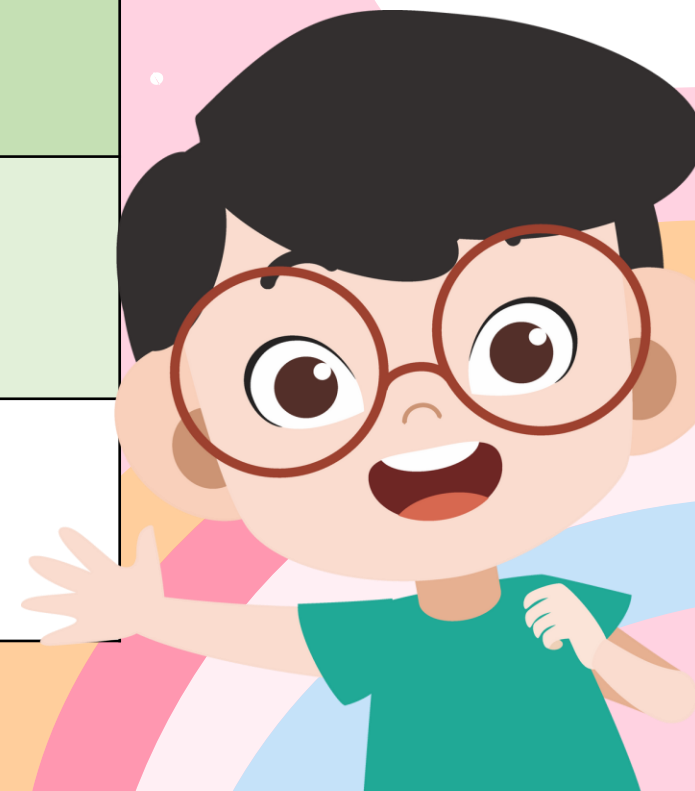

น้องสาวกวาดขยะ

ประธาน	ภาคแสดง	
	กริยา	กรรม
น้องสาว	กวาด	ขยะ

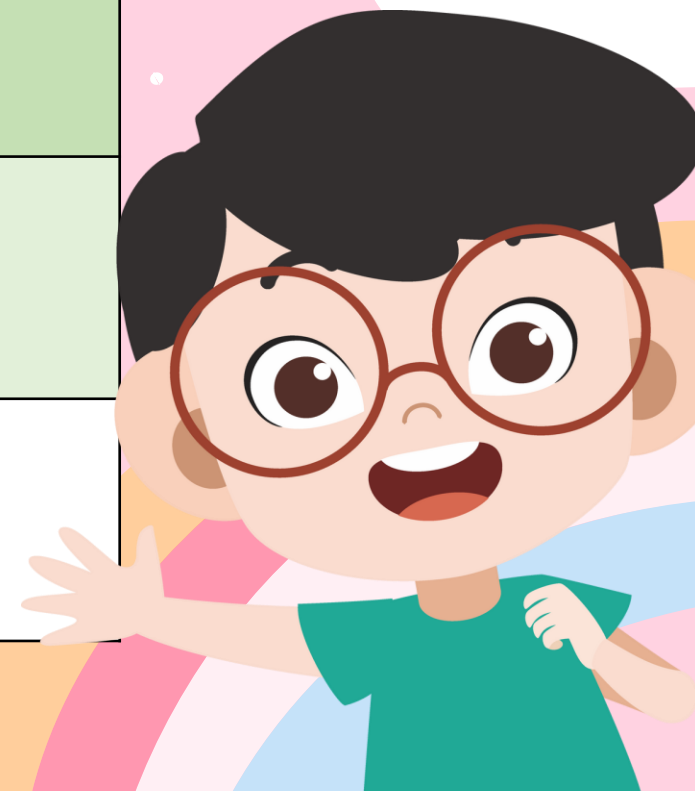

หนูวิ่ง

ประธาน	ภาคแสดง	
	กริยา	กรรม
หนู	วิ่ง	-

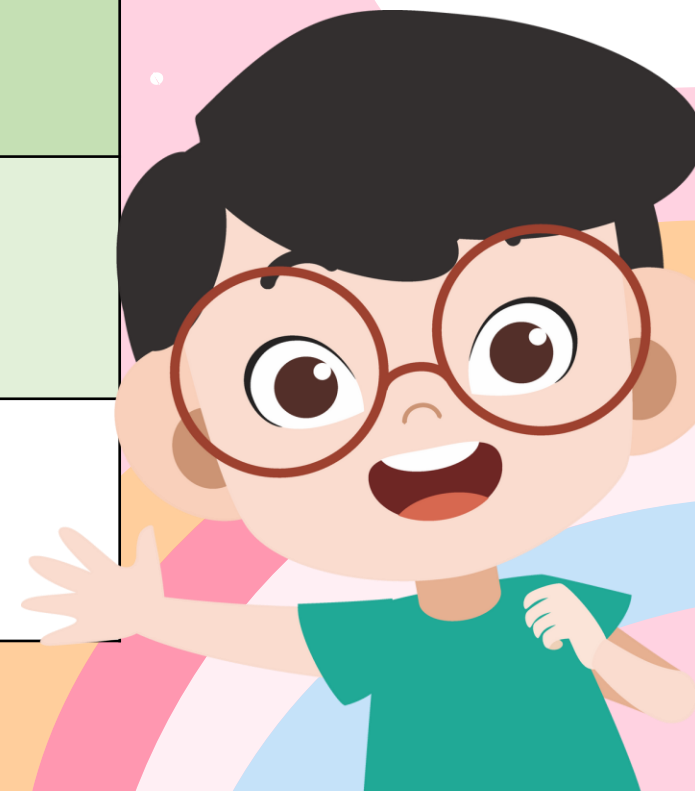

กิจกรรม

“เลือกกรุป รู้ประโยชน์”





กิจกรรมของปลายทางในวันนี้



คำชี้แจงกิจกรรมนักเรียน

1. นักเรียนฟังคำชี้แจงการทำกิจกรรม
 2. นักเรียนทำใบงานที่ ๗
- เรื่องประโยคนี้มีความหมาย



คำชี้แจงกิจกรรมครู

1. ครูชี้แจงการทำกิจกรรม
2. ครูเดินดูนักเรียน และให้คำปรึกษาตามความเหมาะสม

ใบงานที่ ๗ เรื่อง ประโยคนี้มีความหมาย
 หน่วยการเรียนรู้ที่ ๑๔ เรื่อง เรียนรู้คำ นำไปใช้
 แผนการจัดการเรียนรู้ที่ ๗ เรื่อง พินิจประโยค (๑)
 รายวิชา ภาษาไทย รหัสวิชา ท๑๒๑๐๑ ภาคเรียนที่ ๒ ชั้นประถมศึกษาปีที่ ๒

คำชี้แจง เขียนจำแนกส่วนประกอบของประโยคในช่องว่าง

ประโยค	ประธาน	ภาคแสดง
๑. ไบไฟกินขนมหวาน	_____	_____
๒. คุณพ่อรดน้ำต้นไม้	_____	_____
๓. มีนาอ่านหนังสือการ์ตูน	_____	_____
๔. หนูคิดช่วยแม่ล้างจาน	_____	_____
๕. ลิงปีนต้นไม้	_____	_____
๖. น้องปิดพัดลม	_____	_____
๗. นักเรียนเล่นสนามเด็กเล่น	_____	_____
๘. รถวิ่งบนถนน	_____	_____

ชื่อ..... ชั้น..... เลขที่.....



ใบงานที่ ๗

ประโยคนี้มีความหมาย

สามารถดาวน์โหลดได้ที่ www.dltv.ac.th



คำชี้แจง เขียนจำแนกส่วนประกอบของประโยคในช่องว่าง

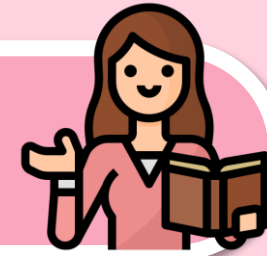

ประโยค	ประธาน	ภาคแสดง
๑. ไบโม่กินขนมหวาน		
๒. คุณพ่อรดน้ำต้นไม้		
๓. มีนาอ่านหนังสือการ์ตูน		
๔. หนูนิตช่วยแม่ล้างจาน		

คำชี้แจง เขียนจำแนกส่วนประกอบของประโยคในช่องว่าง



ประโยค	ประธาน	ภาคแสดง
๕. ลิงปีนต้นไม้		
๖. น้องปิดพัดลม		
๗. นักเรียนเล่นสนามเด็กเล่น		
๘. รถวิ่งบนถนน		

เฉลย ใบงาน



คำชี้แจง เขียนจำแนกส่วนประกอบของประโยคในช่องว่าง

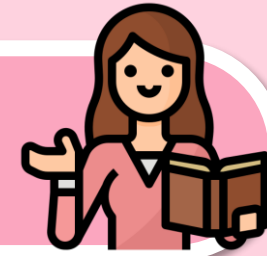

ประโยค	ประธาน	ภาคแสดง
๑. ไบโม่กินขนมหวาน	ไบโม่	กินขนมหวาน
๒. คุณพ่อรดน้ำต้นไม้	คุณพ่อ	รดน้ำต้นไม้
๓. มีนาอ่านหนังสือการ์ตูน	มีนา	อ่านหนังสือการ์ตูน
๔. หนูนิตช่วยแม่ล้างจาน	หนูนิต	ช่วยแม่ล้างจาน

คำชี้แจง เขียนจำแนกส่วนประกอบของประโยคในช่องว่าง

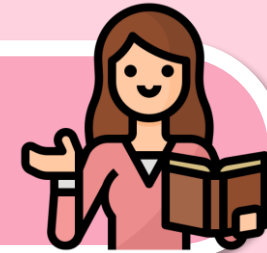

ประโยค	ประธาน	ภาคแสดง
๕. ลิงปีนต้นไม้	ลิง	ปีนต้นไม้
๖. น้องปิดพัดลม	น้อง	ปิดพัดลม
๗. นักเรียนเล่นสนามเด็กเล่น	นักเรียน	เล่นสนามเด็กเล่น
๘. รถวิ่งบนถนน	รถ	วิ่งบนถนน

สรุป บทเรียน



ประโยชน์

ประธาน

ภาคแสดง

กริยา

กรรม





บทเรียนครั้งต่อไป

เรื่อง พิณใจประโยค (๒)

สิ่งที่ต้องเตรียม

- ใบงานที่ ๘ เรื่องแต่งประโยค

สามารถดาวน์โหลดได้ที่ www.dltv.ac.th



พินิจประโยค

