

ใบงานที่ ๑ เรื่อง เทียบเมืองพระร่วง
 หน่วยการเรียนรู้ที่ ๑๑ เรื่อง คุณค่าคำประพันธ์
 แผนการจัดการเรียนรู้ที่ ๑ เรื่อง เทียบเมืองพระร่วง (๑)
 รายวิชา ภาษาไทย รหัสวิชา ท๑๔๑๐๑ ภาคเรียนที่ ๒ ชั้นประถมศึกษาปีที่ ๔

ตอนที่ ๑ คำชี้แจง ให้นักเรียนเขียนความหมายของคำศัพท์ต่อไปนี้

๑. ครองราชย์ หมายถึง _____

๒. เถลิง หมายถึง _____

๓. บวงสรวง หมายถึง _____

๔. สโมสรร หมายถึง _____

๕. อีสริยยศ หมายถึง _____

๖. ทนาย หมายถึง _____

๗. มัคคุเทศก์ หมายถึง _____

๘. ภูบาล หมายถึง _____

๙. เสนา หมายถึง _____

๑๐. พรหมจรรย์ หมายถึง _____

ตอนที่ ๒ คำชี้แจง ตอบคำถามจากการอ่านเรื่อง “เที่ยวเมืองพระร่วง” ให้ถูกต้อง

๑. วันพ่อขุนรามคำแหงมหาราช ตรงกับวันที่ _____ เดือน _____
๒. ผู้พระราชทานนิพนธ์บทละครพูดเรื่องพระร่วง คือ _____
๓. วันพ่อขุนรามคำแหงมหาราชจัดขึ้นเพื่อ _____

๔. คำว่า “โอยทาน” เป็นคำที่มาจาก _____
๕. อุทยานประวัติศาสตร์สุโขทัยอยู่ที่จังหวัด _____
๖. ขอมดำดิน คือ _____
๗. คำว่า “พระร่วง” เป็นชื่อเรียกของ _____
๘. “พระร่วง” เป็นพ่อเมือง _____ และ “ท้าวพันธุ” ครองเมือง _____
๙. พระร่วงทรงผนวชที่วัด _____ ปัจจุบันอยู่ที่จังหวัด _____
๑๐. มหาราชครูเสนาว่าให้รวมเมือง _____ กับเมือง _____ เพื่อรวมกันให้เป็น
ปึกแผ่นและให้ _____ ขึ้นครองราชย์เป็นกษัตริย์สุโขทัย

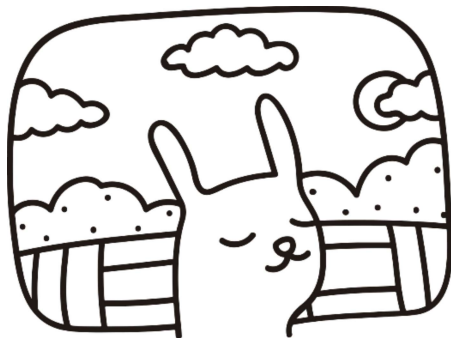

ชื่อ สกุล ชั้น เลขที่