

รายวิชา วิทยาศาสตร์และเทคโนโลยี

รหัสวิชา ว11101

ชั้นประถมศึกษาปีที่ 1

เรื่อง จัดกลุ่มวัตถุตามสมบัติของวัสดุ
ได้อย่างไร (3)

ครูผู้สอน ครูวิภามาศ แซ่โจ้ว

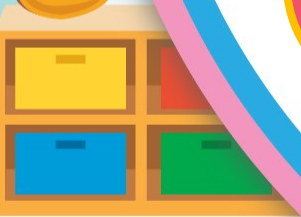



จัดกลุ่มวัตถุตามสมบัติของวัสดุ ได้อย่างไร (3)





คำถามชวนคิด

1. ฟองน้ำที่นักเรียนสังเกต
มีลักษณะอย่างไร





คำถามชวนคิด

2. นักเรียนใช้วิธีการใด
ทดสอบสมบัติของฟองน้ำ





จุดประสงค์การเรียนรู้

สังเกตและบอกสมบัติของวัสดุที่ใช้ทำวัตถุ



กิจกรรม จัดกลุ่มวัตถุตามสมบัติของวัสดุได้อย่างไร



วัสดุ-อุปกรณ์

ช้อน ผ้าเช็ดหน้า จาน ครก ขวดโหล
ถุงพลาสติก ลูกโป่ง ไม้ไอศกรีม





กิจกรรม จัดกลุ่มวัตถุตามสมบัติของวัสดุได้อย่างไร



วิธีทำ

3. แต่ละกลุ่มสังเกตวัสดุที่ใช้ทำวัตถุตามวิธีการที่ตกลงด้วยความใส่ใจ ไม่นิ่งเฉย บันทึกผล แล้วพูดคุยเพื่อบอกสมบัติของวัสดุเหล่านั้น และสรุปสมบัติของวัสดุที่ใช้ทำวัตถุ

ใบงาน เรื่อง สมบัติของวัสดุ

บันทึกผลการทำกิจกรรม

1. การสังเกตสมบัติของวัสดุ

วัตถุ	ชนิดของวัสดุ	สมบัติของวัสดุ																				
<p>1. ช้อน</p> 	<p>.....</p> <p>.....</p>	<table border="0"> <tr> <td><input type="radio"/> ไส</td> <td><input type="radio"/> ผิวเรียบ</td> <td><input type="radio"/> แข็ง</td> <td><input type="radio"/> ยึดแล้ว หดได้</td> </tr> <tr> <td><input type="radio"/> ชุ่ม</td> <td><input type="radio"/> ผิวขรุขระ</td> <td><input type="radio"/> นุ่ม</td> <td><input type="radio"/> ยึดแล้ว หดไม่ได้</td> </tr> <tr> <td><input type="radio"/> ทึบ</td> <td></td> <td></td> <td><input type="radio"/> ยึดไม่ได้</td> </tr> <tr> <td><input type="radio"/> ผิวมันวาว</td> <td></td> <td><input type="radio"/> ขาด</td> <td></td> </tr> <tr> <td><input type="radio"/> ผิวไม่มันวาว</td> <td></td> <td><input type="radio"/> ไม่ขาด</td> <td></td> </tr> </table>	<input type="radio"/> ไส	<input type="radio"/> ผิวเรียบ	<input type="radio"/> แข็ง	<input type="radio"/> ยึดแล้ว หดได้	<input type="radio"/> ชุ่ม	<input type="radio"/> ผิวขรุขระ	<input type="radio"/> นุ่ม	<input type="radio"/> ยึดแล้ว หดไม่ได้	<input type="radio"/> ทึบ			<input type="radio"/> ยึดไม่ได้	<input type="radio"/> ผิวมันวาว		<input type="radio"/> ขาด		<input type="radio"/> ผิวไม่มันวาว		<input type="radio"/> ไม่ขาด	
<input type="radio"/> ไส	<input type="radio"/> ผิวเรียบ	<input type="radio"/> แข็ง	<input type="radio"/> ยึดแล้ว หดได้																			
<input type="radio"/> ชุ่ม	<input type="radio"/> ผิวขรุขระ	<input type="radio"/> นุ่ม	<input type="radio"/> ยึดแล้ว หดไม่ได้																			
<input type="radio"/> ทึบ			<input type="radio"/> ยึดไม่ได้																			
<input type="radio"/> ผิวมันวาว		<input type="radio"/> ขาด																				
<input type="radio"/> ผิวไม่มันวาว		<input type="radio"/> ไม่ขาด																				

ขีด ✓ ใน หน้าข้อความที่เลือก
(เลือกได้มากกว่าหนึ่งคำตอบ)

ใบงานที่ 4

(หน้า 36-40)



(สามารถดาวน์โหลดได้ที่

www.dltv.ac.th)



สิ่งที่ฉันได้ทำ

☆☆☆ ฉันทำได้ดี ☆☆ ฉันทำได้บ้าง ☆ ฉันยังทำได้ไม่ดี

ระบายสีลงใน ☆ ตามระดับที่ทำได้ และขีด ✓ ลงใน □ สิ่งที่ยังตั้งใจจะทำให้ดีขึ้น

สิ่งที่ฉันได้ทำ	ระดับที่ฉันทำได้	สิ่งที่ฉันตั้งใจจะทำให้ดีขึ้น
1. สังเกตสมบัติของวัสดุด้วยความใส่ใจ ไม่รีบเร่ง	☆☆☆	<input type="checkbox"/>
2. บอกสมบัติของวัสดุจากการสังเกต	☆☆☆	<input type="checkbox"/>
3. จัดกลุ่มวัตถุได้ตามเกณฑ์ที่กำหนด	☆☆☆	<input type="checkbox"/>
4. บอกปัญหาจากเรื่องที่อ่าน	☆☆☆	<input type="checkbox"/>
5. ออกแบบบ้านโดยใช้ความรู้ เรื่องสมบัติของวัสดุ	☆☆☆	<input type="checkbox"/>
6. สร้างบ้านตามทีออกแบบ และตรวจสอบผล	☆☆☆	<input type="checkbox"/>
7. จัดการกับปัญหาที่เกิดขึ้นระหว่าง การทำงาน	☆☆☆	<input type="checkbox"/>
8. สรุปและนำเสนอผลการแก้ปัญหา	☆☆☆	<input type="checkbox"/>

แบบประเมินตนเอง

(หน้า 48)



(สามารถดาวน์โหลดได้ที่

www.dltv.ac.th)



คำชี้แจงกิจกรรมนักเรียน



1. นักเรียนทำกิจกรรม ข้อที่ 3
2. ร่วมกันอภิปรายผลการสังเกตเกี่ยวกับสมบัติของวัสดุที่ใช้ทำวัตถุ

คำชี้แจงบทบาทครูปลายทาง



1. ครูชวนนักเรียนทำกิจกรรม ข้อที่ 3
2. ชวนนักเรียนร่วมอภิปรายผลการสังเกตเกี่ยวกับสมบัติของวัสดุที่ใช้ทำวัตถุ



กิจกรรม

ทดสอบสมบัติของวัสดุ





บันทึกผลการทำกิจกรรม

เขียนชื่อวัตถุและขีด ✓ ใน
หน้าข้อความที่เลือก (เลือกได้มากกว่า 1 ช่อง)

1. การสังเกตสมบัติของวัสดุ

วัตถุ	ชนิดของวัสดุ	สมบัติของวัสดุ			
1. ช้อน 	โลหะ	<input type="radio"/> ไส	<input type="radio"/> ผิวเรียบ	<input type="radio"/> แข็ง	<input type="radio"/> ยืดแล้ว หดได้
		<input type="radio"/> ชุ่น	<input type="radio"/> ผิวขรุขระ	<input type="radio"/> นุ่ม	<input type="radio"/> ยืดแล้ว หดไม่ได้
		<input type="radio"/> ทึบ			<input type="radio"/> ยืดไม่ได้
		<input type="radio"/> ผิวมันวาว		<input type="radio"/> ขาด	
		<input type="radio"/> ผิวไม่มันวาว		<input type="radio"/> ไม่ขาด	



บันทึกผลการทำกิจกรรม

เขียนชื่อวัตถุและขีด ✓ ใน
หน้าข้อความที่เลือก (เลือกได้มากกว่า 1 ช่อง)

1. การสังเกตสมบัติของวัสดุ

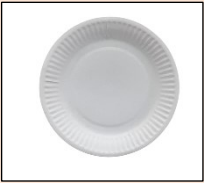
วัตถุ	ชนิดของวัสดุ	สมบัติของวัสดุ			
2. จาน 	กระดาษ	<input type="radio"/> ไส	<input type="radio"/> ผิวเรียบ	<input type="radio"/> แข็ง	<input type="radio"/> ยืดแล้ว หดได้
		<input type="radio"/> ชุ่ม	<input type="radio"/> ผิวขรุขระ	<input type="radio"/> นุ่ม	<input type="radio"/> ยืดแล้ว หดไม่ได้
		<input type="radio"/> ทึบ			<input type="radio"/> ยืดไม่ได้
		<input type="radio"/> ผิวมันวาว		<input type="radio"/> ขาด	
		<input type="radio"/> ผิวไม่มันวาว		<input type="radio"/> ไม่ขาด	



บันทึกผลการทำกิจกรรม

เขียนชื่อวัตถุและขีด ✓ ใน
 หน้าข้อความที่เลือก (เลือกได้มากกว่า 1 ช่อง)

1. การสังเกตสมบัติของวัสดุ

วัตถุ	ชนิดของวัสดุ	สมบัติของวัสดุ			
3. ขวดโหล  แก้ว	<input type="radio"/> ไส <input type="radio"/> ชุ่น <input type="radio"/> ทึบ	<input type="radio"/> ผิวเรียบ <input type="radio"/> ผิวขรุขระ	<input type="radio"/> แข็ง <input type="radio"/> นุ่ม	<input type="radio"/> ยืดแล้ว หดได้ <input type="radio"/> ยืดแล้ว หดไม่ได้ <input type="radio"/> ยืดไม่ได้
		<input type="radio"/> ผิวมันวาว <input type="radio"/> ผิวไม่มันวาว	<input type="radio"/> ขาด <input type="radio"/> ไม่ขาด		



บันทึกผลการทำกิจกรรม

เขียนชื่อวัตถุและขีด ✓ ใน
หน้าข้อความที่เลือก (เลือกได้มากกว่า 1 ช่อง)

1. การสังเกตสมบัติของวัสดุ

วัตถุ	ชนิดของวัสดุ	สมบัติของวัสดุ			
4. ลูกโป่ง  ยาง	<input type="radio"/> ไส	<input type="radio"/> ผิวเรียบ	<input type="radio"/> แข็ง	<input type="radio"/> ยืดแล้ว หดได้
		<input type="radio"/> ชุ่ม	<input type="radio"/> ผิวขรุขระ	<input type="radio"/> นุ่ม	<input type="radio"/> ยืดแล้ว หดไม่ได้
		<input type="radio"/> ทึบ			<input type="radio"/> ยืดไม่ได้
		<input type="radio"/> ผิวมันวาว		<input type="radio"/> ขาด	
		<input type="radio"/> ผิวไม่มันวาว		<input type="radio"/> ไม่ขาด	



บันทึกผลการทำกิจกรรม

เขียนชื่อวัตถุและขีด ✓ ใน
หน้าข้อความที่เลือก (เลือกได้มากกว่า 1 ช่อง)

1. การสังเกตสมบัติของวัสดุ

วัตถุ

ชนิดของวัสดุ

สมบัติของวัสดุ

5. ผ้าเช็ดหน้า



ผ้า

- | | | | |
|------------------------------------|---------------------------------|----------------------------|----------------------------------------|
| <input type="radio"/> ไส | <input type="radio"/> ผิวเรียบ | <input type="radio"/> แข็ง | <input type="radio"/> ยืดแล้ว หดได้ |
| <input type="radio"/> ชุ่น | <input type="radio"/> ผิวขรุขระ | <input type="radio"/> นุ่ม | <input type="radio"/> ยืดแล้ว หดไม่ได้ |
| <input type="radio"/> ทึบ | | | <input type="radio"/> ยืดไม่ได้ |
| <input type="radio"/> ผิวมันวาว | <input type="radio"/> ขาด | | |
| <input type="radio"/> ผิวไม่มันวาว | <input type="radio"/> ไม่ขาด | | |



บันทึกผลการทำกิจกรรม

เขียนชื่อวัตถุและขีด ✓ ใน
หน้าข้อความที่เลือก (เลือกได้มากกว่า 1 ช่อง)

1. การสังเกตสมบัติของวัสดุ

วัตถุ

ชนิดของวัสดุ

สมบัติของวัสดุ

6. ครก



หิน

- | | | | |
|------------------------------------|---------------------------------|----------------------------|----------------------------------------|
| <input type="radio"/> ไส | <input type="radio"/> ผิวเรียบ | <input type="radio"/> แข็ง | <input type="radio"/> ยืดแล้ว หดได้ |
| <input type="radio"/> ชุ่ม | <input type="radio"/> ผิวขรุขระ | <input type="radio"/> นุ่ม | <input type="radio"/> ยืดแล้ว หดไม่ได้ |
| <input type="radio"/> ทึบ | | | <input type="radio"/> ยืดไม่ได้ |
| <input type="radio"/> ผิวมันวาว | <input type="radio"/> ขาด | | |
| <input type="radio"/> ผิวไม่มันวาว | <input type="radio"/> ไม่ขาด | | |



บันทึกผลการทำกิจกรรม

เขียนชื่อวัตถุและขีด ✓ ใน

หน้าข้อความที่เลือก (เลือกได้มากกว่า 1 ช่อง)

1. การสังเกตสมบัติของวัสดุ

วัตถุ

ชนิดของวัสดุ

สมบัติของวัสดุ

7. ถุงพลาสติก



พลาสติก

- | | | | |
|------------------------------------|---------------------------------|----------------------------|----------------------------------------|
| <input type="radio"/> ไส | <input type="radio"/> ผิวเรียบ | <input type="radio"/> แข็ง | <input type="radio"/> ยืดแล้ว หดได้ |
| <input type="radio"/> ชุ่น | <input type="radio"/> ผิวขรุขระ | <input type="radio"/> นุ่ม | <input type="radio"/> ยืดแล้ว หดไม่ได้ |
| <input type="radio"/> ทึบ | | | <input type="radio"/> ยืดไม่ได้ |
| <input type="radio"/> ผิวมันวาว | <input type="radio"/> ขาด | | |
| <input type="radio"/> ผิวไม่มันวาว | <input type="radio"/> ไม่ขาด | | |



บันทึกผลการทำกิจกรรม

เขียนชื่อวัตถุและขีด ✓ ใน
หน้าข้อความที่เลือก (เลือกได้มากกว่า 1 ช่อง)

1. การสังเกตสมบัติของวัสดุ

วัตถุ

ชนิดของวัสดุ

สมบัติของวัสดุ

8. ไม้ไอศกรีม



ไม้

- | | | | |
|------------------------------------|---------------------------------|----------------------------|----------------------------------------|
| <input type="radio"/> ไส | <input type="radio"/> ผิวเรียบ | <input type="radio"/> แข็ง | <input type="radio"/> ยืดแล้ว หดได้ |
| <input type="radio"/> ชุ่ม | <input type="radio"/> ผิวขรุขระ | <input type="radio"/> นุ่ม | <input type="radio"/> ยืดแล้ว หดไม่ได้ |
| <input type="radio"/> ทึบ | | | <input type="radio"/> ยืดไม่ได้ |
| <input type="radio"/> ผิวมันวาว | <input type="radio"/> ขาด | | |
| <input type="radio"/> ผิวไม่มันวาว | <input type="radio"/> ไม่ขาด | | |



นักเรียนอภิปราย

ผลการทำกิจกรรม





คำถามอภิปรายความรู้อะไร

1. วัสดุใดบ้างที่มีสมบัติเหมือนกัน และเหมือนกันอย่างไร

เช่น ไม้ โลหะ แก้ว และหิน

มีสมบัติแข็ง**เหมือนกัน**

เพราะเมื่อใช้มือกดแล้วไม่ยุบ

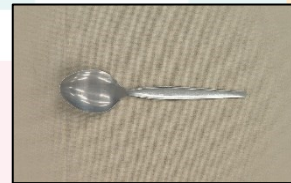
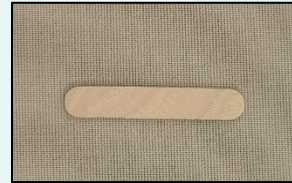



คำถามอภิปรายความรู้อะไร

1. วัสดุใดบ้างที่มีสมบัติเหมือนกัน และเหมือนกันอย่างไร

ไม้ หิน กระจก ผ้า ยาง โลหะ

มีสมบัติที่**เหมือนกัน**

เพราะเมื่อมองผ่านวัสดุ

ไม่สามารถมองเห็นได้

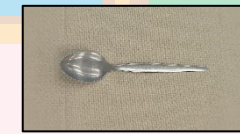
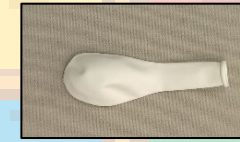
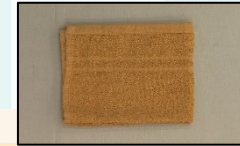
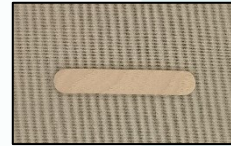



คำถามอภิปรายความรู้อะไร

2. วัสดุใดบ้างที่มีสมบัติต่างกัน และต่างกันอย่างไร

เช่น ไม้กับโลหะ มีสมบัติ**แตกต่างกัน**

ไม้มีสมบัติผิวไม่มันวาว

แต่โลหะมีสมบัติผิวมันวาว

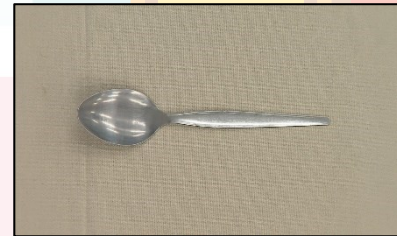
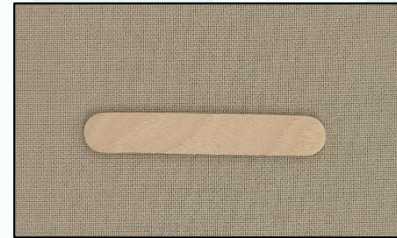



สรุปบทเรียน

วัตถุทำจากวัสดุชนิดต่าง ๆ วัสดุแต่ละชนิดอาจมีสมบัติบางประการเหมือนกันหรือแตกต่างกัน เมื่อสังเกตสมบัติของวัสดุด้วยวิธีการต่าง ๆ สามารถบอกสมบัติของวัสดุแต่ละชนิดได้





บทเรียนครั้งต่อไป

จัดกลุ่มวัตถุตามสมบัติ
ของวัสดุได้อย่างไร (4)

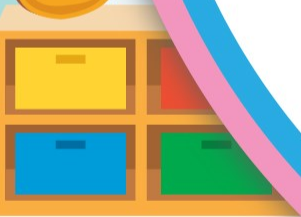



สิ่งที่ต้องเตรียม

1. ใบกิจกรรม เรื่อง จัดกลุ่มวัตถุตามสมบัติของวัสดุได้อย่างไร
2. ใบงานที่ 4 เรื่อง สมบัติของวัสดุ ข้อที่ 2 (หน้า 41-42)
3. แบบประเมินตนเองที่ 2 ข้อที่ 3



(สามารถดาวน์โหลดได้ที่

www.dltv.ac.th)

