

# รายวิชา ภาษาอังกฤษ

รหัสวิชา อ12101

ชั้นประถมศึกษาปีที่ 2

## My House (3)

ครูผู้สอน ครูแก้วตา ชิตเพชร







# My House (3)





## จุดประสงค์การเรียนรู้

1. ออกเสียงคำศัพท์และประโยคได้ถูกต้อง
2. พูดยกถาม-ตอบเกี่ยวกับที่ตั้งของสิ่งต่าง ๆ ในบ้านและรอบบริเวณบ้านได้
3. ตั้งใจและรับผิดชอบในการปฏิบัติหน้าที่การงาน









pond



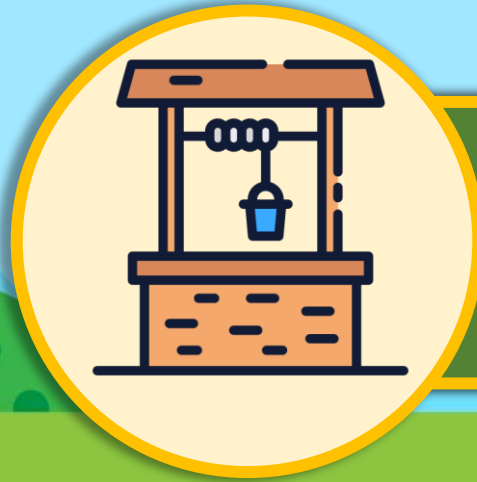

well





flowers

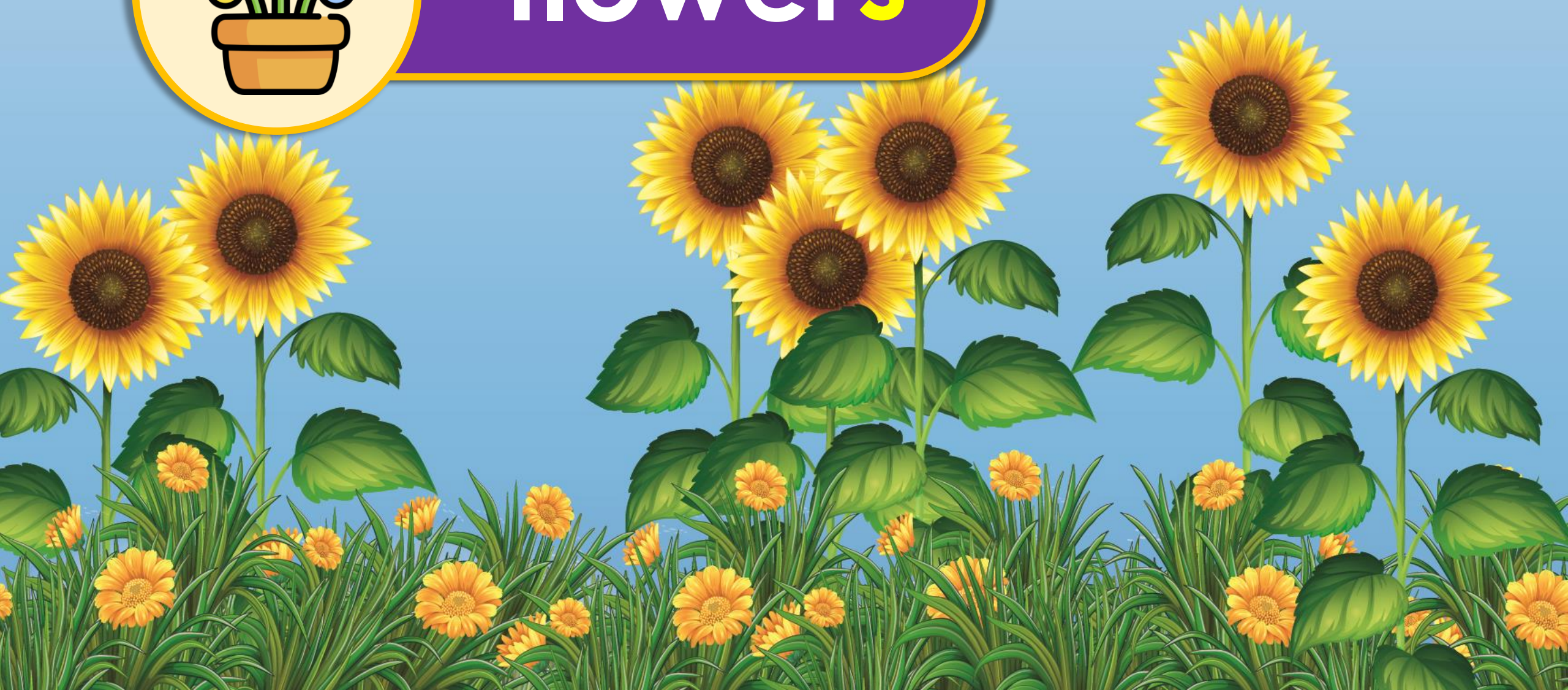



trees

A: **Is** there a **yard** near your house?

B: **Yes**, there **is**.



**A: Is there a well near your house?**

**B: No, there isn't.**



**A:** Are there any flowers near your house?

**B:** Yes, there are.



**A: Are there any trees near your house?**

**B: No, there aren't.**



# Practice Time

1



2



3



4



5

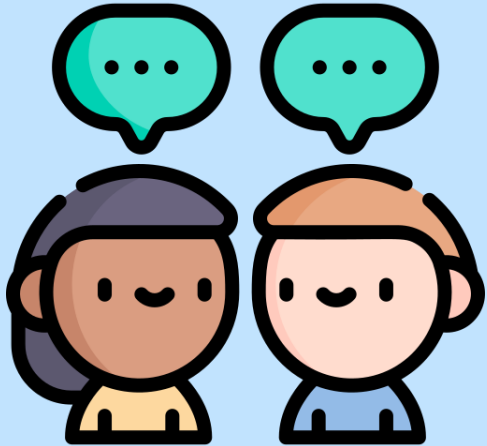

A

B



## กิจกรรมสำหรับวันนี้

### คำชี้แจงกิจกรรมนักเรียน

1. นักเรียนทำใบงานที่ 4 เรื่อง Yes or No?
2. จับคู่กับเพื่อนเพื่อสลับกันพูดถาม-ตอบ

### คำชี้แจงบทบาทครูปลายทาง

1. ครูให้นักเรียนทำใบงานที่ 4 เรื่อง Yes or No?
2. ครูให้นักเรียนจับคู่สลับกันถาม-ตอบคำถาม
3. ครูดูแลนักเรียนและให้คำแนะนำเพิ่มเติม



ใบงานที่ 4 เรื่อง Yes or No?  
หน่วยการเรียนรู้ที่ 5 เรื่อง Around Me  
แผนการจัดการเรียนรู้ที่ 3 เรื่อง My House (3)  
รายวิชา ภาษาอังกฤษ รหัสวิชา อ12101 ภาคเรียนที่ 2 ชั้นประถมศึกษาปีที่ 2

คำสั่ง : ให้นักเรียนเติมคำลงในช่องว่างให้ตรงตามภาพ และตอบ คำถามให้ถูกต้อง

**Instructions :** Look at the pictures. Complete the questions and write the answers.

yard

well

flowers

trees

Is there a pond near your house?

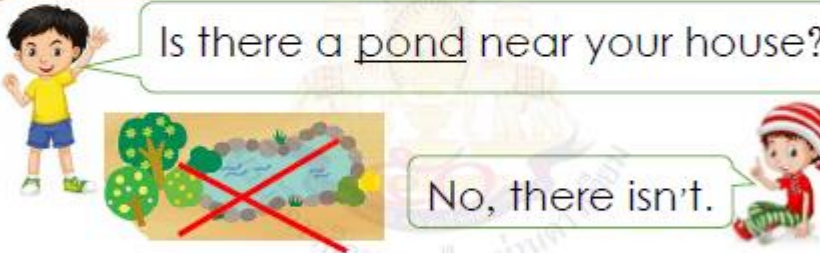

No, there isn't.

1. Is there a \_\_\_\_\_ near your house?

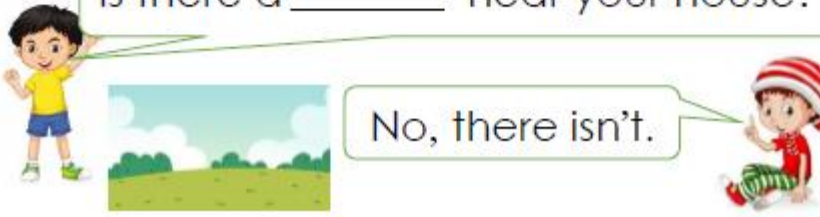

No, there isn't.



## ใบงานที่ 4: Yes or No?

คำสั่ง

ให้นักเรียนเติมคำลงในช่องว่างให้ตรงตามภาพ และตอบคำถามให้ถูกต้อง

ตัวอย่างใบงานที่ 4: เรื่อง Yes or No?

สามารถดาวน์โหลดใบงานได้ที่ [www.dltv.ac.th](http://www.dltv.ac.th)





Is there a pond near your house?

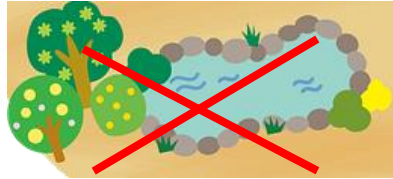

No, there isn't.



1.

Is there a \_\_\_\_\_ near your house?

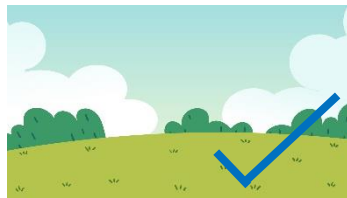

\_\_\_\_\_, there is.



2. Is there a \_\_\_\_\_ near your house?

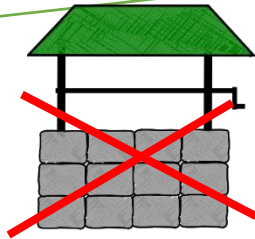

No, \_\_\_\_\_ isn't.



3. Are there any \_\_\_\_\_ near your house?



\_\_\_\_\_, \_\_\_\_\_ are.



4.

Are there any \_\_\_\_\_ near your house?



\_\_\_\_\_.





# Exercise Time





# Wrap up



1.

Is there a yard near your house?



Yes, there is.



2.

Is there a well near your house?



No, there isn't.



3.

Are there any flowers near your house?



Yes, there are.



4.

Are there any trees near your house?



No, there aren't.







บทเรียนครั้งต่อไป

# เรื่อง My House (4)

สิ่งที่ต้องเตรียม

- ใบงานที่ 5 เรื่อง Where Is It?

สามารถดาวน์โหลดได้ที่  
[www.dltv.ac.th](http://www.dltv.ac.th)

