

รายวิชา สังคมศึกษา

รหัสวิชา สด๖๑๐๑

ชั้นประถมศึกษาปีที่ ๖

ลงมือทำหนังสือเล่มเล็ก
My First Book (๔)

ครูผู้สอน ครูวรัญญา แองสาย



ลงมือทำหนังสือเล่มเล็ก

My First Book (๕)





จุดประสงค์

**จัดทำบรรณานุกรมในหนังสือเล่มเล็ก
My First Book ได้**



บรรณานุกรม

คือ...บัญชีรายชื่อหนังสือใช้ประกอบการค้นคว้า บัญชีรายชื่อ
เรื่องใดเรื่องหนึ่ง หรือของผู้เขียนคนใดคนหนึ่ง มีรายละเอียด
การจัดพิมพ์และจัดเรียงตามลำดับตัวอักษร



การเขียนบรรณานุกรมมีหลายรูปแบบ แบ่งตามลักษณะของข้อมูลที่ค้นคว้า

๑. หนังสือทั่วไป

๒. การสัมภาษณ์

๓. เว็บไซต์ออนไลน์

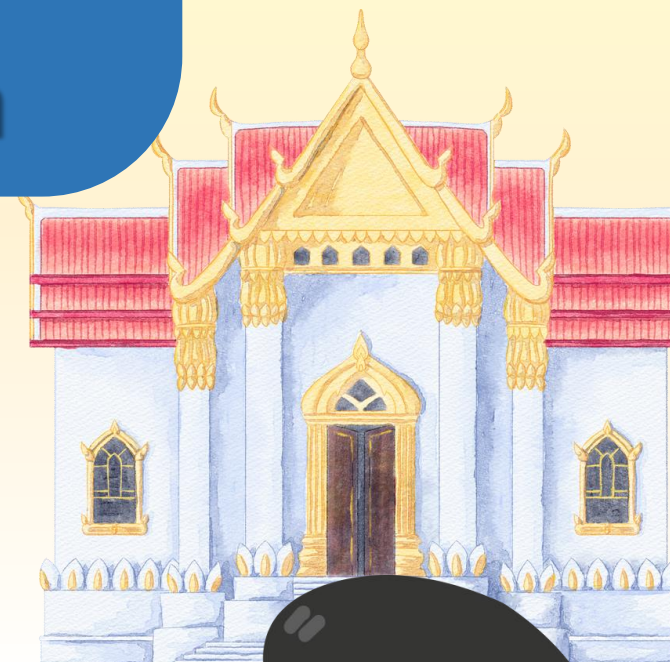



การเขียนบรรณานุกรมที่ถูกต้อง

๑. หนังสือทั่วไป

กระทรวงศึกษาธิการ. (๒๕๕๑). **หลักสูตรแกนกลางการศึกษาขั้นพื้นฐาน**

พุทธศักราช ๒๕๕๑. พิมพ์ครั้งที่ ๒๐.

กรุงเทพมหานคร: **โรงพิมพ์ชุมนุมสหกรณ์การเกษตรแห่งประเทศไทย จำกัด.**

ชื่อผู้แต่ง

ปีที่พิมพ์

ชื่อหนังสือ

ครั้งที่พิมพ์

เมืองที่พิมพ์

สถานที่พิมพ์





การเขียนบรรณานุกรมที่ถูกต้อง

๒. การสัมภาษณ์

วรัญญา แองสาย. ครู. โรงเรียนวังไกลกังวล ในพระบรมราชูปถัมภ์.

๑ พฤศจิกายน ๒๕๖๗. สัมภาษณ์.

ชื่อผู้ถูกสัมภาษณ์

ตำแหน่งผู้ถูกสัมภาษณ์

สถานที่ทำงานผู้ถูกสัมภาษณ์

วันที่สัมภาษณ์

ประเภทข้อมูล





การเขียนบรรณานุกรมที่ถูกต้อง

๓. เว็บไซต์ออนไลน์

ศูนย์วิเทศอาาเซียน. (๒๕๖๒ สิงหาคม, ๒๐). สัตว์ประจำชาติในอาาเซียน.

[ออนไลน์]. สืบค้นเมื่อ ๑ พฤศจิกายน ๒๕๖๗. จาก

<https://acc.coj.go.th/th/content/category>.

ชื่อผู้เขียน

วัน เดือน ปีที่เผยแพร่

ชื่อเรื่อง

ประเภทข้อมูล

วันที่สืบค้น

แหล่งที่มาเว็บไซต์





ข้อมูลทางบรรณานุกรมของหอสมุดแห่งชาติ

แ้วแ้ว.

แก้วจอมซน. -- พิมพ์ครั้งที่ 48. -- กรุงเทพฯ: นานมีบุ๊คส์, 2560.

192 หน้า.

1. นวนิยายไทย. I. ชื่อเรื่อง.

813.54

ISBN 978-616-04-1859-6

เพลตที่ พี.พี.เพลท แอนด์ ฟิล์ม โทร. 0-2274-7988 พิมพ์ที่ ส.พิจิตรการพิมพ์ โทร. 0-2910-2900-2
จัดจำหน่ายทั่วประเทศ บริษัท นานมีบุ๊คส์ จำกัด เลขที่ 11 ซอยสุขุมวิท 31 (สวัสดี) ถนนสุขุมวิท
แขวงคลองเตยเหนือ เขตวัฒนา กรุงเทพฯ 10110 www.nanmeebooks.com



ข้อมูลบรรณานุกรมของหอสมุดแห่งชาติ

แวนแก้ว.

แก้วจอมชน. -- พิมพ์ครั้งที่ 48. -- กรุงเทพฯ: นานมีบุ๊คส์, 2560.

192 หน้า.

1. นวนิยายไทย. I. ชื่อเรื่อง.

813.54

ISBN 978-616-04-1859-6

เพลตที่ พี.พี.เพลท แอนด์ फिल्म โทร.0-2274-7988 **พิมพ์ที่** ส. พิจิตรการพิมพ์ โทร. 0-2910-2900-2

จัดจำหน่ายทั่วประเทศ บริษัท นานมีบุ๊คส์ จำกัด เลขที่ 11 ซอยสุขุมวิท 31 (สวัสดี) ถนนสุขุมวิท

แขวงคลองเตยเหนือ เขตวัฒนา กรุงเทพฯ 10110 www.nanmeebooks.com

ชื่อผู้แต่ง

ปีที่พิมพ์

ชื่อหนังสือ

ครั้งที่พิมพ์

เมืองที่พิมพ์

สถานที่พิมพ์

เฉลย

แว่นแก้ว. (๒๕๖๐). แก้วจอมชน. พิมพ์ครั้งที่ ๔๘. กรุงเทพฯ: ส. พิจิตรการพิมพ์

ชื่อผู้แต่ง

ปีที่พิมพ์

ชื่อหนังสือ

ครั้งที่พิมพ์

เมืองที่พิมพ์

สถานที่พิมพ์



คำถามชวนคิด

การเขียนบรรณานุกรมมีจุดประสงค์เพื่ออะไร

เพื่อยืนยันข้อมูล แหล่งอ้างอิงข้อมูล
ในการค้นคว้าที่นำมาใส่ในรายงาน



๕ ชั้นปฏิบัติ





คำชี้แจง

คำชี้แจงกิจกรรมนักเรียน

๑. นักเรียนลงมือทำบรรณานุกรมหนังสือเล่มเล็ก My First Book ของกลุ่มตนเอง
๒. นักเรียนแต่ละกลุ่มร่วมกันตรวจสอบความถูกต้องของชิ้นงานภายในกลุ่ม

คำชี้แจงบทบาทครูปลายทาง

๑. ครูให้นักเรียนลงมือทำหนังสือเล่มเล็ก
๒. ครูให้ความช่วยเหลือนักเรียนตามความเหมาะสม

ลงมือทำบรรณานุกรม

หนังสือเล่มเล็ก

My First Book

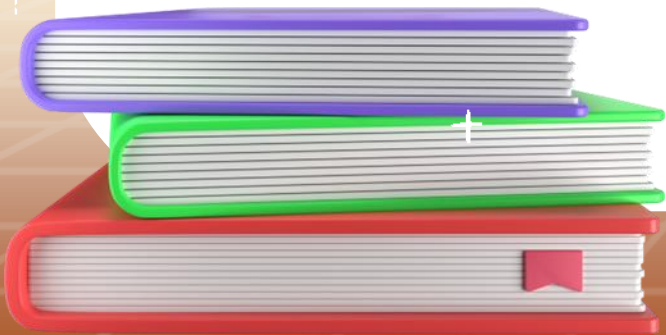

สรุปบทเรียน

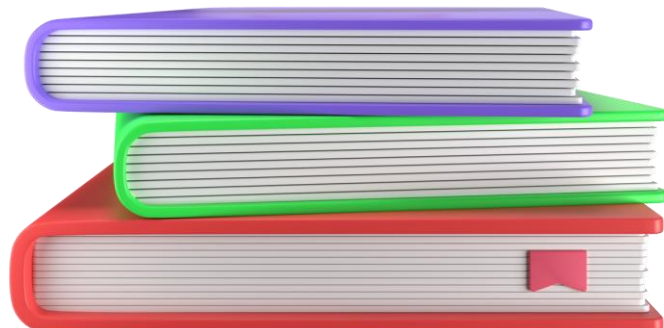

คำถามชวนคิด

บรรณานุกรมคืออะไร และมีประโยชน์อย่างไร

บัญชีรายชื่อหนังสือใช้ประกอบการค้นคว้า
เพื่อยืนยันข้อมูล ทำให้ข้อมูลที่นำมาใส่ในรายงาน
มีความน่าเชื่อถือและถูกต้อง





บทเรียนครั้งต่อไป

นำเสนอชิ้นงานหนังสือเล่มเล็ก

My First Book

สามารถดาวน์โหลดได้ที่ www.dltv.ac.th





สิ่งที่ต้องเตรียม

- แบบประเมินชิ้นงาน
หนังสือเล่มเล็กที่ฉันชอบ

สามารถดาวน์โหลดได้ที่ www.dltv.ac.th

