

รายวิชา ประวัติศาสตร์

รหัสวิชา สด๒๑๐๒

ชั้นประถมศึกษาปีที่ ๒

เรื่อง นักสร้างสรรค์ศิลปะ

ครูผู้สอน ครูสุดารัตน์ ปัญญาดี



นักสร้างสรรค์ศิลปะ





จุดประสงค์การเรียนรู้

๑. ยกตัวอย่างผลงานอาจารย์เฉลิมชัย โฆษิตพิพัฒน์
๒. บอกเล่าเกี่ยวกับความงดงามของศิลปะไทย
๓. เห็นคุณค่าของงานศิลปะไทย



ใบงานที่ ๓

เรื่อง ความดีที่เราทำได้





รักษาความสะอาด



ปลูกต้นไม้

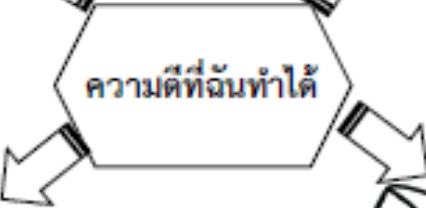

ความดีที่ฉันทำได้



บริจาคสิ่งของช่วยเหลือ
ผู้ที่เดือดร้อน



ทิ้งขยะให้เป็นที่



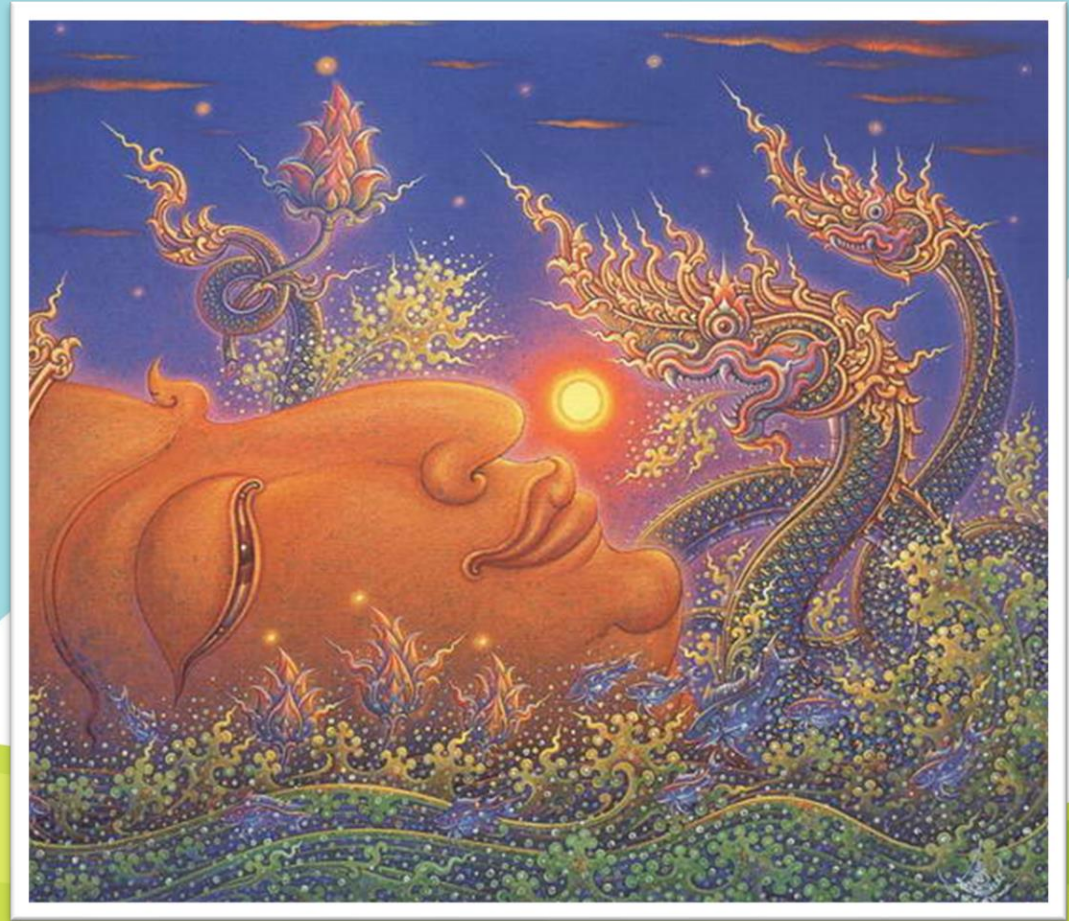

การวาดภาพเหล่านี้ได้ จะต้องมึทักษะในด้านใด



วีดิทัศน์

เรื่อง บ้านศิลปินแห่งชาติ



สื่อวีดิทัศน์ใช้เพื่อการศึกษาเท่านั้น

ขอขอบคุณสื่อวีดิทัศน์

จาก หอัครศิลปิน กรมส่งเสริมวัฒนธรรม

เรื่อง บ้านศิลปินแห่งชาติ

วันที่สืบค้น ๓๐ ต.ค. ๒๕๖๗

แหล่งที่มา <https://www.youtube.com/watch?v=VrqciuvQDxU&t=200s>

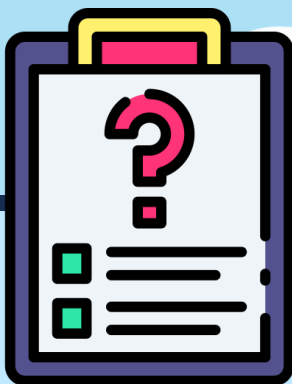

คำถาม

นักเรียนคิดว่างานด้านศิลปะ
มีประโยชน์ต่อเราอย่างไร



อาจารย์เฉลิมชัย โฆษิตพิพัฒน์
ศิลปินแห่งชาติ สาขาทัศนศิลป์
(จิตรกรรม)



ศาสตรเมธี ดร.เฉลิมชัย โฆษิตพิพัฒน์

ผลงาน



ภาพจิตรกรรมไทยในอุโบสถวัดพุทธปทีป กรุงเทพมหานคร ประเทศอังกฤษ

เขียนภาพประกอบบท พระราชนิพนธ์พระมหาชนก











วัดร่องขุ่น



วีดิทัศน์

เรื่อง มั่นคือศิลปะ ทูลกระหม่อม

บุกอานาจักรวัดร่องขุน





มันคือศิลปะ

สื่อวีดิทัศน์ใช้เพื่อการศึกษาเท่านั้น

ขอขอบคุณสื่อวีดิทัศน์

จาก TO BE NUMBER ONE CHANNEL

เรื่อง มั่นคือศิลปะ ทูลกระหม่อมมยุกอาณาจักรวัดร่องขุ่น

วันที่สืบค้น ๓๐ ต.ค. ๒๕๖๗

แหล่งที่มา <https://www.youtube.com/watch?v=-7E8zCNyjAU>



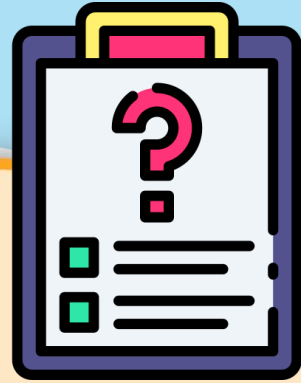

คำถาม

ผลงานศิลปะของอาจารย์เฉลิมชัย
มีคุณค่าอย่างไร



ใบงานที่ ๔

เรื่อง นักสร้างสรรค์

สามารถดาวน์โหลดได้ที่ www.dltv.ac.th



ใบงานที่ ๔ เรื่อง นักสร้างสรรค์
หน่วยการเรียนรู้ที่ ๓ เรื่อง บุคคลสำคัญ
แผนการจัดการเรียนรู้ที่ ๔ เรื่อง นักสร้างสรรค์
รายวิชา ประวัติศาสตร์ รหัสวิชา ส๑๒๑๐๒ ภาคเรียนที่ ๒ ชั้นประถมศึกษาปีที่ ๒

ตอนที่ ๑

คำชี้แจง : ให้นักเรียนเลือกข้อความที่เกี่ยวข้องกับอาจารย์เฉลิมชัย ลงไปเติมใน
กรอบให้ถูกต้อง

๑. วัดร่องขุ่น

๒. อนุรักษ์ป่าไม้

๓. ความมุ่งมั่น

๔. การบริจาค

๕. ศิลปินแห่งชาติ

๖. ถ้ำหลวง

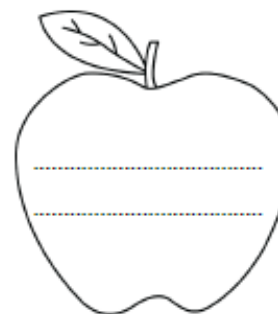

ตอนที่ ๒

คำชี้แจง : ให้อีกตัวอย่างประโยชน์ของการสร้างสรรค์งานศิลปะไทย

.....
.....
.....

ชื่อ.....สกุล.....ชั้น.....เลขที่.....



กิจกรรมของปลายทางในวันนี้



คำชี้แจงกิจกรรมนักเรียน

ตอนที่ ๑ ให้นักเรียนเลือกข้อความที่เกี่ยวข้องกับอาจารย์เฉลิมชัย ลงไปเติมในกรอบให้ถูกต้อง

ตอนที่ ๒ ให้ยกตัวอย่างประโยชน์ของการสร้างสรรค์งานศิลปะไทย

คำชี้แจงกิจกรรมครู

๑. ครูแจกใบงานที่ ๔ เรื่องนักสร้างสรรค์
๒. อธิบายกิจกรรมในใบงานให้นักเรียนอีกครั้ง
๓. ทบทวนความรู้ และให้คำแนะนำนักเรียน

ใบงานที่ ๕
เรื่อง นักสร้างสรรค์



ตอนที่ ๑ ให้นักเรียนเลือกข้อความที่เกี่ยวข้องกับอาจารย์เฉลิมชัย
ลงไปเติมในกรอบให้ถูกต้อง

๑. วัตร่องขุน

๒. อนุรักษ์ป่าไม้

๓. ความมุ่งมั่น

๔. การบริจาค

๕. ศิลปินแห่งชาติ

๖. ถ้ำหลวง

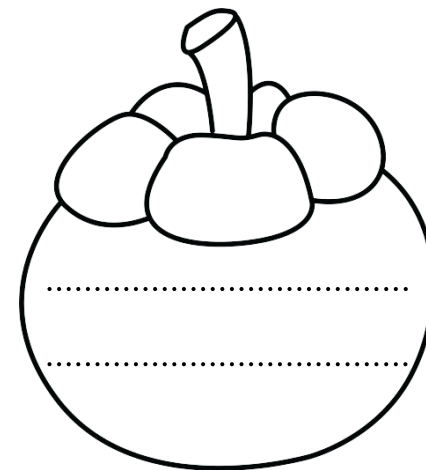
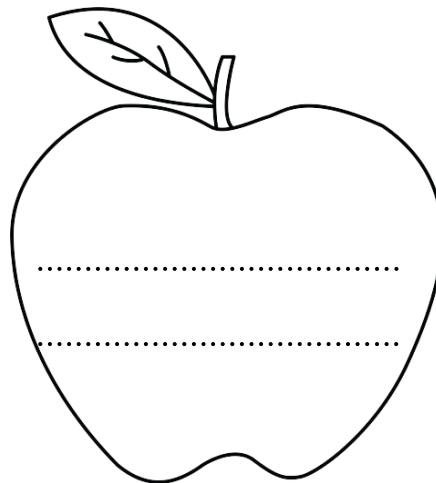
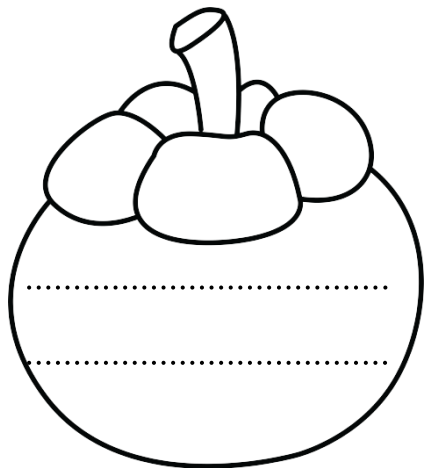

ตอนที่ ๒ ให้ยกตัวอย่างประโยชน์ของการสร้างสรรค์งานศิลปะไทย

.....

.....

.....

.....

เฉลยใบงานที่ ๔
เรื่อง นักสร้างสรรค์



ตอนที่ ๑ ให้นักเรียนเลือกข้อความที่เกี่ยวข้องกับอาจารย์เฉลิมชัย
ลงไปเติมในกรอบให้ถูกต้อง

๑. วัตร่องขุน

๒. อนุรักษ์ป่าไม้

๓. ความมุ่งมั่น

๔. การบริจาค

๕. ศิลปินแห่งชาติ

๖. ถ้ำหลวง





ตอนที่ ๒ ให้ยกตัวอย่างประโยชน์ของการสร้างสรรค์งานศิลปะไทย

.....
.....**สร้างจินตนาการ มีความคิดสร้างสรรค์และฝึกสมาธิ**.....
.....
.....

สรุปบทเรียน





บทเรียนครั้งต่อไป

หน่วยที่ ๔ เรื่อง วัฒนธรรมและประเพณีไทย
เรื่อง อาหารไทย

สิ่งที่ต้องเตรียม

ใบงานที่ ๒ เรื่อง อาหารไทย

สามารถดาวน์โหลดได้ที่ www.dltv.ac.th

