

รายวิชา ภาษาอังกฤษ

รหัสวิชา อ14101

ชั้นประถมศึกษาปีที่ 4

เรื่อง **What's on TV?**

ครูผู้สอน ครูอรุณี สดใส





จุดประสงค์การเรียนรู้



1. ออกเสียงและบอกความหมายของคำศัพท์
ที่เกี่ยวข้องกับรายการที่วีได้



2. บอกเวลาของรายการที่วีได้



What's on TV?



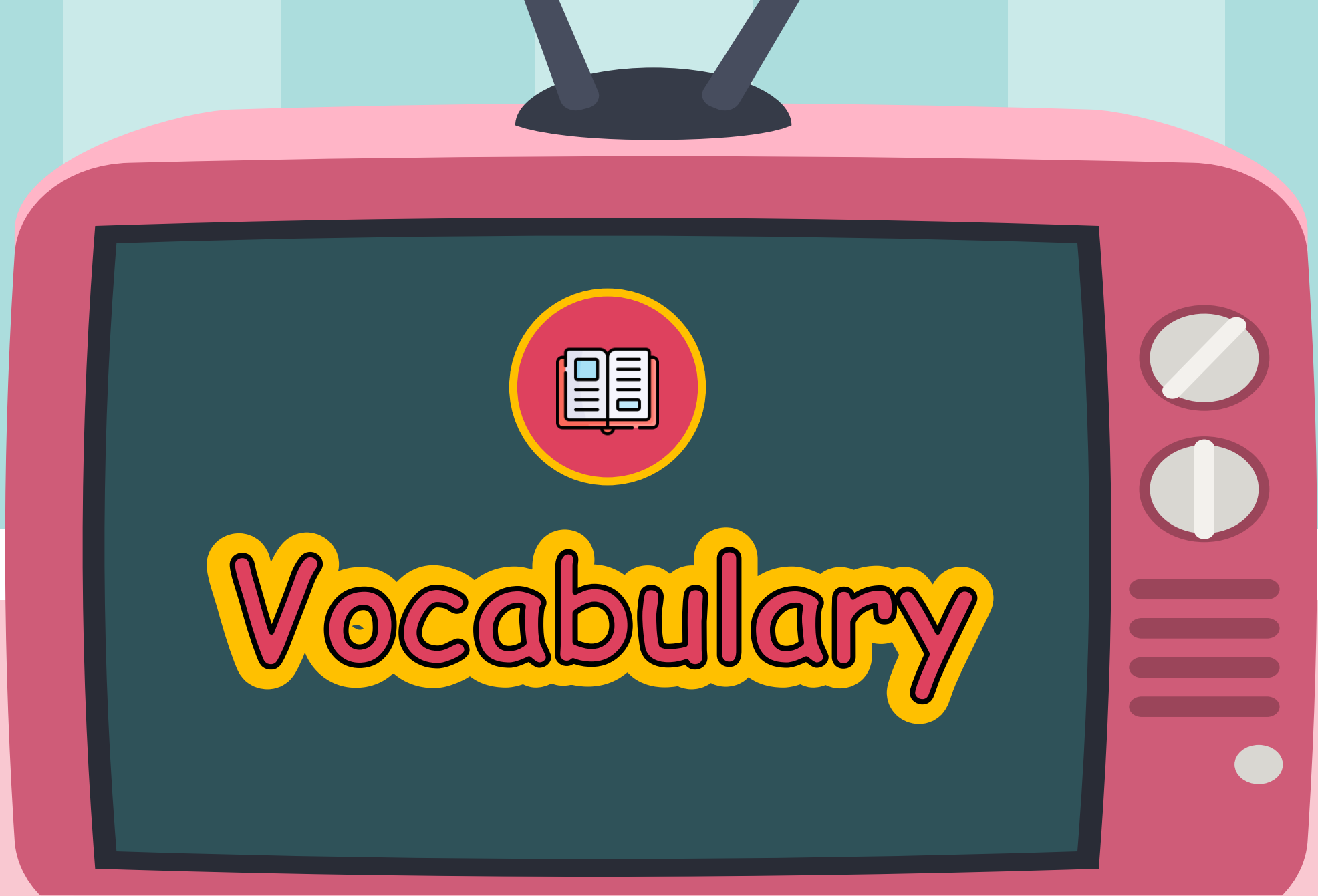

Vocabulary



TV programs





Vocabulary



sports



cartoon



Vocabulary

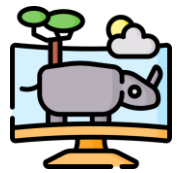

documentary



cooking show



Vocabulary



comedy



news



Vocabulary



weather forecast



Let's do
the exercise.

ใบงานที่ 17 เรื่อง TV Programs
หน่วยการเรียนรู้ที่ 4 เรื่อง Recreation and Free Time
แผนการจัดการเรียนรู้ที่ 9 เรื่อง What's on TV (1)
รายวิชา ภาษาอังกฤษ รหัสวิชา อ14101 ภาคเรียนที่ 2 ชั้นประถมศึกษาปีที่ 4

Instruction: Write the TV program under pictures.

คำชี้แจง: เขียนชื่อรายการทีวีใต้รูปภาพให้ถูกต้อง

sports cartoon cooking news comedy documentary
show



ใบงานที่ 17

เรื่อง TV Programs



(สามารถดาวน์โหลดได้ที่
www.dltv.ac.th)



คำชี้แจงกิจกรรมนักเรียน



Write the TV. program
under pictures.

คำชี้แจงบทบาทครูปลายทาง



1. แจกใบงานนักเรียน
2. อธิบายการทำใบงานให้นักเรียน
3. ให้คำแนะนำเพิ่มเติมเมื่อนักเรียนมีข้อสงสัย

comedy

cartoon

cooking show

~~sports~~

news

documentary



sports



comedy

cartoon

cooking show

sports

news

documentary



comedy

cartoon

cooking show

sports

news

documentary





Let's check
the answer!

comedy

~~cartoon~~

cooking show

~~sports~~

news

documentary



sports



cartoon

comedy

~~cartoon~~

~~cooking show~~

~~sports~~

news

~~documentary~~



documentary



cooking show

~~comedy~~

~~cartoon~~

~~cooking show~~

~~sports~~

~~news~~

~~documentary~~



comedy



news

ใบงานที่ 19 เรื่อง Guess What!
หน่วยการเรียนรู้ที่ 4 เรื่อง Recreation and Free Time
แผนการจัดการเรียนรู้ที่ 9 เรื่อง What's on TV (2)
รายวิชา ภาษาอังกฤษ รหัสวิชา อ14101 ภาคเรียนที่ 2 ชั้นประถมศึกษาปีที่ 4

Instructions: Read and write the correct TV programs.

คำชี้แจง: อ่านและเขียนรายการทีวีให้ถูกต้อง

sports news comedy documentary weather forecast

You listen to information about the weather on this program.

1. _____

You can learn about animals and plants on this program.

2. _____

You can see how people play sports on this program.

3. _____

This program is very funny. You always laugh.

4. _____

You get information about your country and the world on this program.

5. _____



ใบงานที่ 19

เรื่อง Guess What!



(สามารถดาวน์โหลดได้ที่

www.dltv.ac.th)



คำชี้แจงกิจกรรมนักเรียน



Instructions:

Read and write the correct TV programs.

คำชี้แจงบทบาทครูปลายทาง



1. แจกใบงานนักเรียน
2. อธิบายการทำใบงานให้นักเรียน
3. ให้คำแนะนำเพิ่มเติมเมื่อนักเรียนมีข้อสงสัย

comedy

news

weather forecast

sports

documentary

You listen to information about the **weather** on this program.

1. _____

You can see how people play **sports** on this program.

3. _____

You can learn about **animals** and **plants** on this program.

2. _____

This program is very **funny**.
You always **laugh**.

4. _____

comedy

news

weather forecast

sports

documentary

You get **information** about your **country** and the **world** on this program.

5. _____



Let's check
the answer!

comedy

news

weather forecast

sports

documentary

You listen to information about the weather on this program.

1. weather forecast

You can learn about animals and plants on this program.

2. documentary

You can see how people play sports on this program.

3. sports

This program is very funny. You always laugh.

4. comedy

comedy

news

weather forecast

sports

documentary

You get information about your country and the world on this program.

5. news

Saturday Programs on DLTV Channel

Time	Programs
06:00 a.m.	The Lion and The Mouse
07:00 a.m.	The Little Chef
09:00 a.m.	Wildlife
01:00 p.m.	Sports World
03:00 p.m.	Funny Time
04:00 p.m.	News Time





cartoon

Time	Program
6:00 a.m.	The Lion and The Mouse

What time can you watch The Lion and The Mouse?

I can watch The Lion and The Mouse at 6:00 a.m.



comedy

Time	Program
3:00 p.m.	Funny Time

What time can you watch the **Funny Time**?

I can watch the **Funny Time** at 3:00 p.m.

ใบงานที่ 20 เรื่อง What Time Can You Watch a Cartoon?
หน่วยการเรียนรู้ที่ 4 เรื่อง Recreation and Free Time
แผนการจัดการเรียนรู้ที่ 10 เรื่อง What's on TV (2)
รายวิชา ภาษาอังกฤษ รหัสวิชา อ14101 ภาคเรียนที่ 2 ชั้นประถมศึกษาปีที่ 4

Instruction: Look at the programs on DLTV Channel and answer the questions.

คำชี้แจง: ให้ดูผังรายการของช่อง DLTV แล้วให้ตอบคำถาม

Saturday Programs on DLTV Channel

Time	Programs
6.00 a.m.	Cartoon
7.00 a.m.	The Little Chefs
9.00 a.m.	Wildlife
1.00 p.m.	Sports World
3.00 p.m.	Funny Time
4.00 p.m.	News Time

Answer the questions.

1. What time can you watch a cartoon?
I can watch a _____ at _____.
2. What time can you watch a comedy?
I can watch a _____ at _____.
3. What time can you watch a documentary?
I can watch a _____ at _____.
4. What program you can watch at 07.00 a.m.?
_____.
5. What channel can you watch all the programs above?
_____.



ใบงานที่ 20

เรื่อง What Time Can You Watch a Cartoon?



(สามารถดาวน์โหลดได้ที่

www.dltv.ac.th)



Saturday Programs on DLTV Channel

Time	Programs
6.00 a.m.	Cartoon
7.00 a.m.	The Little Chefs
9.00 a.m.	Wildlife
1.00 p.m.	Sports World
3.00 p.m.	Funny Time
4.00 p.m.	News Time

1. What time can you watch a cartoon?

I can watch a cartoon at 6.00 a.m.

2. What time can you watch a comedy?

I can watch a comedy at 3.00 p.m.

3. What time can you watch a documentary?

I can watch a documentary at 9.00 a.m.

Saturday Programs on DLTV Channel

Time	Programs
6.00 a.m.	Cartoon
7.00 a.m.	The Little Chefs
9.00 a.m.	Wildlife
1.00 p.m.	Sports World
3.00 p.m.	Funny Time
4.00 p.m.	News Time

4. What program you can watch at 7.00 a.m.?

The Little Chefs

5. What channel can you watch all the programs above?

On DLTV Channel

คำชี้แจงกิจกรรมนักเรียน



Instruction:

Look at the programs on DLTV Channel and answer the questions.

คำชี้แจงบทบาทครูปลายทาง



1. แจกใบงานนักเรียน
2. อธิบายการทำใบงานให้นักเรียน
3. ให้คำแนะนำเพิ่มเติมเมื่อนักเรียนมีข้อสงสัย

ชั้น ป.4 ภาคเรียนที่ 2



แบบประเมินตนเอง

ชื่อ : _____ สกุล : _____ ชั้น _____ เลขที่ _____

หน่วยการเรียนรู้ที่ 4 เรื่อง Recreation and Free Time

1. กาเครื่องหมาย ✓ ในช่องระดับที่ฉันทำได้ตามระดับความสามารถของตนเอง และสิ่งที่ฉันตั้งใจจะทำให้ดีขึ้น

สิ่งที่ฉันทำได้	ระดับที่ฉันทำได้				สิ่งที่ฉันตั้งใจจะทำให้ดีขึ้น
	ดีมาก	ดี	พอใช้	ปรับปรุง	
1. ออกเสียงและบอกความหมายของคำศัพท์และประโยคที่เกี่ยวข้องกับสวนสนุกได้					<input type="checkbox"/>
2. พูดยกถามตอบเกี่ยวกับสวนสนุก เชิญชวน ตอบรับและปฏิเสธคำชวนด้วยภาษาง่ายๆได้					<input type="checkbox"/>
3. พูดยกและเขียนบรรยายเกี่ยวกับลักษณะและตำแหน่งของเครื่องเล่นในสวนสนุกด้วยภาษาง่ายๆได้					<input type="checkbox"/>
4. ออกเสียงของคำศัพท์ที่เกี่ยวข้องกับรายการทีวีได้					<input type="checkbox"/>
5. บอกเวลาของรายการทีวีได้					<input type="checkbox"/>
6. ตั้งใจ เพียรพยายาม และสนใจเข้าร่วมกิจกรรมการเรียนรู้					<input type="checkbox"/>

*หมายเหตุ : ครูเติมประเด็นที่สอดคล้องกับสมรรถนะที่ต้องการให้เกิดกับผู้เรียน (KSA)

2. สิ่งที่ฉันทำได้ดีและภูมิใจ (สามารถเขียนได้มากกว่า 1 อย่าง)

.....

3. สิ่งที่ฉันยังไม่เข้าใจ / ยังทำได้ไม่ดี คือ..... (สามารถเขียนได้มากกว่า 1 อย่าง)

.....

4. สิ่งที่ฉันตั้งใจจะทำให้ดีขึ้นในการเรียนหน่วยต่อไป (สามารถเขียนได้มากกว่า 1 อย่าง)

.....



แบบประเมินตนเอง



(สามารถดาวน์โหลดได้ที่
www.dltv.ac.th)





Let's Wrap Up!



cartoon

comedy

sports

cooking show

news

documentary



cartoon

comedy

sports

cooking show

news

documentary



บทเรียนครั้งต่อไป

Going on Vacation



สามารถดาวน์โหลดได้ที่

www.dltv.ac.th





สิ่งที่ต้องเตรียม

1. ใบงานที่ 21 เรื่อง **Interesting Places**
2. ใบงานที่ 22 เรื่อง **On My Vacation**



สามารถดาวน์โหลดได้ที่ www.dltv.ac.th

See You Next Time!

