

# รายวิชา ภาษาไทย

รหัสวิชา ท๑๑๑๐๑

ชั้นประถมศึกษาปีที่ ๑

## เรื่อง แม่กนสะกดคำ (๒)

ครูผู้สอน ครูชนันรัตน์ บุญคง





# แม่กนสะกดคำ

(๒)





## จุดประสงค์การเรียนรู้

๑. บอกลักษณะของคำที่อยู่ในมาตรา กน ได้
๒. อ่านสะกุดคำมาตรา กน
๓. เขียนคำในมาตรา กน
๔. มีมารยาทในการอ่าน
๕. รู้บทบาทหน้าที่ของตนเอง



เจ้าเนื้อละมุน เอย

เก็บ ดอก พิกุล บาน เย็น

เก็บ มา ร้อย กรอง

ให้ แม่ทอง ข้ำ เล่น

เนื้อ เย็น แม่ คน เดียว เอย

(หนังสือวรรณคดีลำนำ)



มาตรา กน

แม่กน

น

และมีพยัญชนะ

“ญ ฌ ร ล พ”

เป็นตัวสะกดไม่ตรงมาตรา

แต่มีเสียงเหมือน “น”

เป็นตัวสะกด

หนู ๆ ช่วยบอกที

คำนี้ตัวสะกดอะไร

น

ญ

ณ

ร

ล

ฬ



จา\_      คุ\_      กุ\_แจ      น้ำตา\_  
 อาหา\_    วา\_      ค้อ\_      ลำธา\_

<b>น</b> สกต	<b>ญ</b> สกต	<b>ณ</b> สกต	<b>ร</b> สกต	<b>ล</b> สกต	<b>ฬ</b> สกต
จา <u>น</u> ค้อ <u>น</u>	กุ <u>ญ</u> แจ	คุ <u>ณ</u>	อาหา <u>ร</u> ลำธา <u>ร</u>	น้ำตา <u>ล</u>	วา <u>ฬ</u>



กิจกรรม

เขียนตัวสะกดแม่กน  
ให้ได้คำที่มีความหมาย







# นักเรียนปฏิบัติกิจกรรม

## คำชี้แจงกิจกรรมนักเรียน



๑. นักเรียนฟังคำชี้แจงการทำใบงานที่ ๔ เรื่อง เลือกคำในแม่กน
๒. นักเรียนทำใบงานที่ ๔ เรื่อง เลือกคำในแม่กน



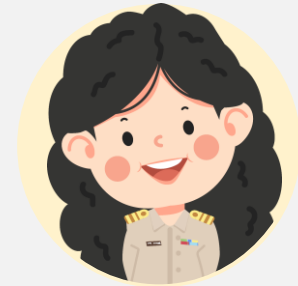





## คำชี้แจงบทบาทครูปลายทาง



๑. ครูชี้แจงการทำใบงานที่ ๔ เรื่อง เลือกคำใน แม่กน
๒. ครูให้นักเรียนทำใบงานที่ ๔ เรื่อง เลือกคำในแม่กน

ใบงานที่ ๔ เรื่อง เลือกคำในแม่กน  
 หน่วยการเรียนรู้ที่ ๑๒ เรื่อง เรียนรู้มาตราตัวสะกด  
 แผนการจัดการเรียนรู้ที่ ๔ เรื่อง แม่กนสะกดคำ (๒)  
 รายวิชา ภาษาไทย รหัสวิชา ท๑๑๑๐๑ ภาคเรียนที่ ๒ ชั้นประถมศึกษาปีที่ ๑

ตอนที่ ๑ ให้นักเรียนทุกคนในกลุ่ม ผลัดกันเขียนตัวสะกดในแม่ กน ให้ได้คำ  
 ที่มีความหมาย

๑. จา  _____	๒. คุ _____	๓. อาหา _____
๔. น้ำตา _____	๕. กุ _____ แจ 	๖. วา 
๗. ซ้อ  _____	๘. ลำธา _____	๙. ค้อ 
๑๐. ท่า  _____	๑๑. ของขวัญ  _____	๑๒. ปี่ขา  _____



## ใบงานที่ ๔

### เรื่อง เลือกคำในแม่กน



(สามารถดาวน์โหลดได้ที่ [www.dltv.ac.th](http://www.dltv.ac.th))







# ช่วยกันเร็วไว หนู ๆ ทำได้

๑. จาน <u>น</u> 	๒. คุณ <u>ณ</u>	๓. อาหา <u>ร</u>
๔. น้ำตา <u>ล</u>	๕. กุญแจ <u>ญ</u> 	๖. วา <u>ฬ</u> 

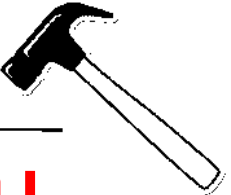
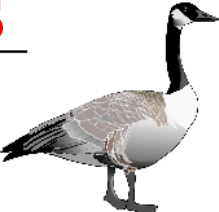

# ช่วยกันเร็วไว หนู ๆ ทำได้

๗. ช้อน <u>น</u> 	๘. ลำธาร <u>ร</u>	๙. ค้อน <u>น</u> 
๑๐. ห่าน <u>น</u> 	๑๑. ของขวัญ <u>ญ</u> 	๑๒. ปี่ข่า <u>ล</u> 

ตอนที่ ๒ ให้นักเรียนเลือกคำที่อยู่ในแม่ กน เขียนเติมลงในช่องว่าง  
ให้ได้ใจความสมบูรณ์

ขวัญ	วาท	ขาล	ห่าน	ลำธาร
ซ้อน	จาน	กุญแจ	บ้าน	

๑. \_\_\_\_\_ อยู่ ใน ทะเล

๒. แม่ ใช้ \_\_\_\_\_ เปิด ประตู \_\_\_\_\_

๓. พี่ เกิด ปี \_\_\_\_\_ ได้ รับ ของ \_\_\_\_\_

เป็น ลูก บอล

๔. ฉัน ใช้ \_\_\_\_\_ ตัก อาหาร ใส่ \_\_\_\_\_

๕. ฉัน เห็น \_\_\_\_\_ เล่น น้ำ ใน \_\_\_\_\_



## ใบงานที่ ๔

เรื่อง เลือกรักในแม่กน

 (สามารถดาวน์โหลดได้ที่ [www.dltv.ac.th](http://www.dltv.ac.th))



ตอนที่ 2 ให้นักเรียนเลือกคำที่อยู่ในแม่ กน เขียนเติมลงในช่องว่าง  
ให้ได้ใจความสมบูรณ์

ขวัญ	วาฬ	خال	ห่าน	ลำธาร
ซ็อน		จาน	กุญแจ	บ้าน

๑. วาฬ ฬ อยู่ใน ทะเล

๒. แม่ ใช้ กุญแจ เปิด ประตู บ้าน

ขวัญ วาท ขาล ห่าน ลำธาร

ซ็อน จาน กุญแจ บ้าน

๓. พี่ เกิด ปี ขาล ได้ รับ ของ ขวัญ

เป็น ลูก บอล

๔. ฉัน ใช้ ซ็อน ตัก อาหาร ใส่ จาน

ขวัญ

วาฬ

ขาล

ห่าน

ลำธาร

ซ็อน

จาน

กุญแจ

บ้าน

๕. ฉัน เห็น ห่าน เล่น น้ำ ใน ลำธาร





# สรุปบทเรียน

มาตรา กน

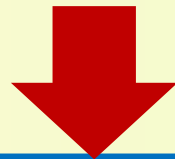
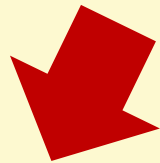

เป็นคำที่มี **น**  
เป็นตัวสะกด

มีพยัญชนะ “**ญ ฌ ร ล พ**”  
เป็นตัวสะกดไม่ตรงมาตรา

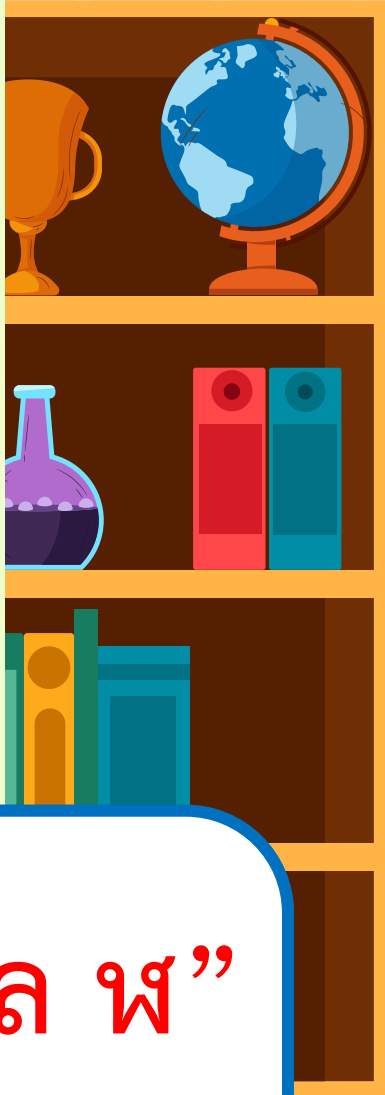

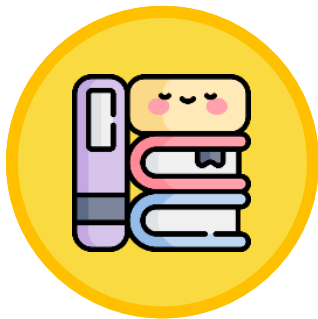

บทเรียนครั้งต่อไป

เรื่อง

แม่กับสะกดคำ (๑)





## สิ่งที่ต้องเตรียม

๑. ใบความรู้ที่ ๕ เรื่องแม่กบ
๒. ใบงานที่ ๕ เรื่อง เขียนและใช้คำ แม่กบ



(สามารถดาวน์โหลดได้ที่

[www.dltv.ac.th](http://www.dltv.ac.th))





# แม่กนสะกดคำ

(๒)

