3. การลงข้อสรุปการเปลี่ยนแปลงของอุณหภูมิของอากาศภายในขวดทั้งสองใบ

.....

.....

.....

.....

.....

.....

.....

.....

.....

.....

.....

.....

.....

4. การอภิปรายแบบจำลองการเกิดปรากฏการณ์เรือนกระจกในภาวะปกติและแบบจำลองการเกิดปรากฏการณ์เรือนกระจกที่รุนแรงขึ้น พร้อมให้เหตุผลประกอบการอภิปราย

แผนภาพแบบจำลองการเกิดปรากฏการณ์เรือนกระจก

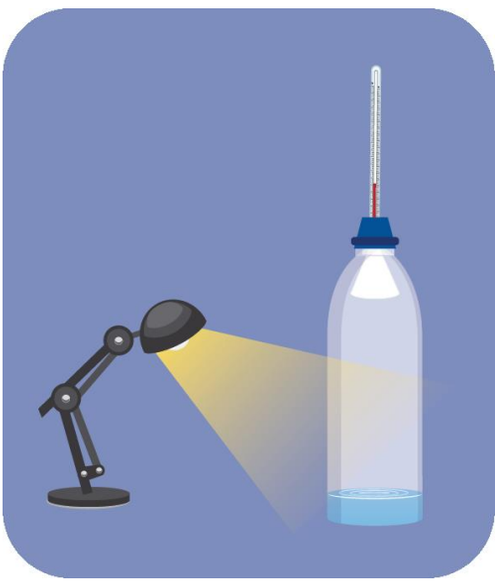

แผนภาพ ก

แบบจำลองการเกิดปรากฏการณ์เรือนกระจก

ในขวดที่ใส่น้ำ

.....

.....

.....

.....

.....

.....

.....

.....

.....

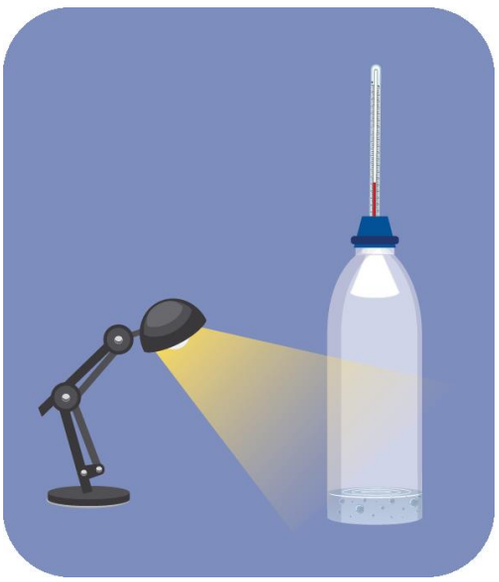

แผนภาพ ข

แบบจำลองการเกิดปรากฏการณ์เรือนกระจก

ในขวดที่ใส่น้ำโซดา

.....

.....

.....

.....

.....

.....

.....

.....

.....