

# รายวิชา ภาษาไทย

รหัสวิชา ท๑๔๑๐๑ ชั้นประถมศึกษาปีที่ ๔

## เรื่อง คำพ้องความหมาย

ครูผู้สอน ครูธีระพล แก้วคำจันทร์





# คำไทยใช้ให้ถูก

๑.

ปรากฏ



๒.

ปรากฏ





# คำไทยใช้ให้ถูก

ปรากฏ

[ปรา-กฏ] หมายถึง

(ก.) สำแดงออกมาให้เห็น





# ทบทวน ความรู้เดิม



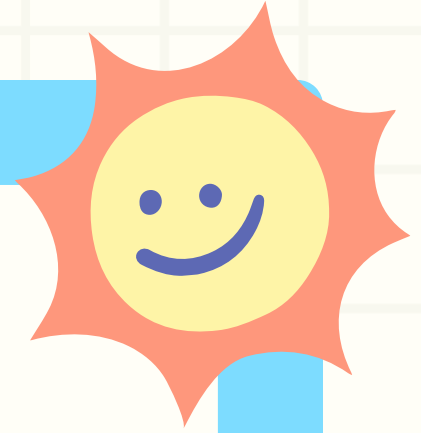
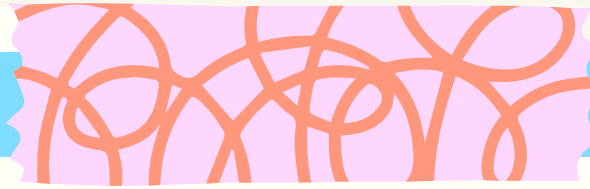

# กิจกรรม

ทายดูซิ คำนี้คืออะไร





คำถามชวนคิด

คำที่นักเรียนได้เรียนรู้

มีอะไรเหมือนกัน







# คำถามชวนคิด

คำที่มีความหมายเหมือนกัน

เรียกว่า...



# จุดประสงค์การเรียนรู้

๑. บอกลักษณะของคำพ้องความหมายได้
๒. อ่านและเขียนสะกุดคำพ้องความหมายได้
๓. มีความตั้งใจในการอ่านและเขียนคำพ้องความหมาย







เพิ่มเติม  
ความรู้ใหม่



## คำพ้องความหมาย

คือ คำที่มีความหมายซ้ำกันหรือ  
เหมือนกัน คำศัพท์หนึ่งคำอาจจะมี  
ความหมายเหมือนกัน แต่ต่างกันที่  
การเขียนและการออกเสียง



สกุณา

ศัพท

นก

ปักษา

ปักษธร

บุหร

สกุณ

ปักษ



มัจฉา

มัจฉาชาติ

ปลา

ชลจร

มีน

วาริช

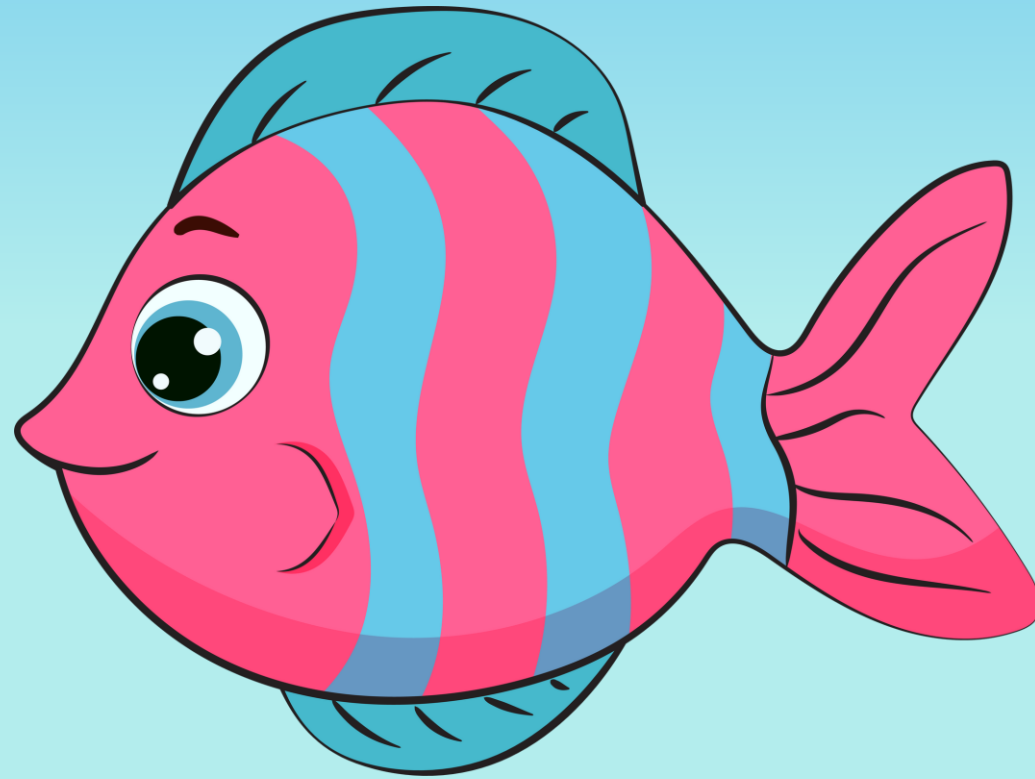

อัมพูชา

มีนา

วาริชาติ

กานดา

กัลยา

ดวงสมร

นงคราญ

ผู้หญิง

นงเยาว์

ศรี

นารี

สตรี

บังอร

กัญญา



ตำรา

คช

พัง

กุญชร

ตำรา

คชา

สาร

ไอยรา

ช้าง

กริ

คเชนทร์

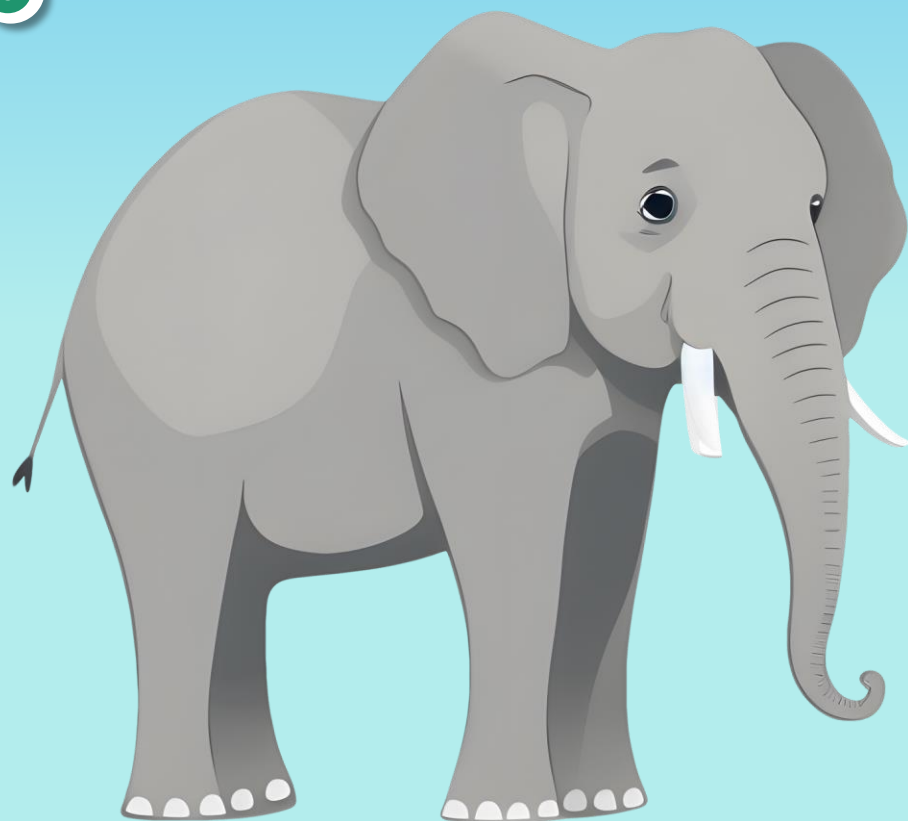



ฝักกามาต

บุปผชาติ

โกสุม

มาลา

บุหงา

บุชบา

มาลา

มาลี

บุปผา



ฝักกา

ดอกไม

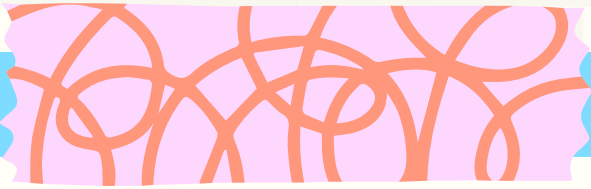

# กิจกรรม

ตามล่า

หาคำพ้องความหมาย

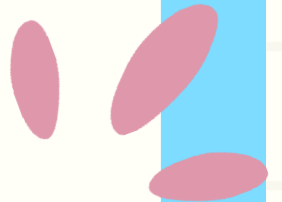



# วิธีปฏิบัติกิจกรรม



- ๑) คุณครูปลายทางแจกกระดาษสำหรับทำชิ้นงานกลุ่มละ ๑ แผ่น พร้อมปากกาสีน้ำ หรืออุปกรณ์ตกแต่งอื่น ๆ
- ๒) นักเรียนเข้าประจำกลุ่มและเลือกหัวข้อกลุ่มละ ๑ หัวข้อ ได้แก่ **ท้องฟ้า พระอาทิตย์ แผ่นดิน ภูเขา แม่น้ำ**
- ๓) นักเรียนสืบค้นคำเพื่อความหมายตามหัวข้อที่ได้รับ และนำมาเขียนในกระดาษที่ได้รับพร้อมนำเสนอผลงานหน้าชั้นเรียน

ของฝากจากครู

ให้หนูคนเก่ง



# ของฝากจากครูให้หนูคนเก่ง



## บทบาทครูปลายทาง

๑. ครูแจกใบงานที่ ๘ เรื่อง รู้จักคำพ้องความหมายให้นักเรียน
๒. ครูอธิบายคำชี้แจงใบงานให้นักเรียนเข้าใจ
๓. ครูมอบหมายให้นักเรียนปฏิบัติกิจกรรมในใบงาน ช่วยเหลือนักเรียนสังเกตพฤติกรรม และบันทึกผล



## บทบาทนักเรียนปลายทาง

๑. นักเรียนอ่านคำชี้แจงใบงานที่ครูมอบหมาย
๒. นักเรียนสามารถสอบถามได้หากมีข้อสงสัย
๓. นักเรียนตั้งใจปฏิบัติกิจกรรมในใบงานให้สำเร็จ



## ใบงานที่ ๘ เรื่อง รู้จักคำพ้องความหมาย

คำชี้แจง ให้นักเรียนค้นคว้าคำพ้องความหมายจากคำที่กำหนดให้  
ข้อละ ๒ คำ

๑. ผู้หญิง

---

---

๒. ดอกไม้

---

---

๓. ดอกบัว

---

---

๔. ช้าง

---

---





## ใบงานที่ ๘ เรื่อง รู้จักคำพ้องความหมาย

๕. นก

---

---

๖. ทองคำ

---

---

๗. ยักษ์

---

---

๘. ตาย

---

---

๙. งาม

---

---

๑๐. สวรรค์

---

---

สรุป

บทเรียน





## เฉลยใบงานที่ ๘ เรื่อง รู้จักคำพ้องความหมาย

คำชี้แจง ให้นักเรียนค้นคว้าคำพ้องความหมายจากคำที่กำหนดให้  
ข้อละ ๒ คำ

๑. ผู้หญิง

กัลยา

นารี

๒. ดอกไม้

บุปผา

มาลี

๓. ดอกบัว

ปทุม

อุบล

๔. ช้าง

กฤษร

คชสาร



## เฉลยใบงานที่ ๘ เรื่อง รู้จักคำพ้องความหมาย

๕. นก	<u>      </u> ปักษา <u>      </u>	<u>      </u> สกุนา <u>      </u>
๖. ทองคำ	<u>      </u> สุพรรณ <u>      </u>	<u>      </u> กาญจนา <u>      </u>
๗. ยักษ์	<u>      </u> ยักษา <u>      </u>	<u>      </u> อสูร <u>      </u>
๘. ตาย	<u>      </u> ม้วย <u>      </u>	<u>      </u> มรณา <u>      </u>
๙. งาม	<u>      </u> วิจิตร <u>      </u>	<u>      </u> ไพจิตร <u>      </u>
๑๐. สวรรค์	<u>      </u> สรวง <u>      </u>	<u>      </u> สุราลัย <u>      </u>

# สรุปบทเรียน

คำพ้องความหมาย มีชื่อเรียกอีกอย่างหนึ่งว่า “**คำไวพจน์**” เป็นคำที่พบได้บ่อยในชีวิตประจำวัน และคำเหล่านี้มักจะปรากฏในรูปแบบของบทกลอน วรรณกรรม รวมถึงงานเขียนประเภทต่าง ๆ การที่เราเข้าใจและรู้ความหมายของคำไวพจน์ จะช่วยให้มีความเข้าใจข้อความที่ผู้พูด ผู้เขียน ต้องการจะสื่อสารได้ชัดเจนมากยิ่งขึ้น



# สิ่งที่โรงเรียนปลายทางต้องเตรียม

---

๑. หนังสือเรียนภาษาพาที ป.๔
๒. ใบงานที่ ๙ เรื่อง การตอบคำถาม  
จากการอ่าน

สามารถดาวน์โหลดได้ที่ [www.dltv.ac.th](http://www.dltv.ac.th)





# บทเรียนครั้งต่อไป

## สนุกกับการเล่น

รายวิชาภาษาไทย ชั้นประถมศึกษาปีที่ ๔

สามารถดาวน์โหลดได้ที่ [www.dltv.ac.th](http://www.dltv.ac.th)

