

ใบความรู้ที่ ๕ เรื่อง ของเล่นที่ส่งผลเสียต่อสุขภาพ  
หน่วยการเรียนรู้ที่ ๓ เรื่อง สุขภาพดีชีวิตมีสุข  
แผนการจัดการเรียนรู้ที่ ๕ เรื่อง ของเล่นที่ส่งผลเสียต่อสุขภาพ  
รายวิชาสุขศึกษาและพลศึกษา รหัสวิชา พ๑๒๑๐๑ ภาคเรียนที่ ๒ ชั้นประถมศึกษาปีที่ ๒

ลักษณะของเล่นที่ส่งผลเสียต่อสุขภาพ

ของเล่นที่มีสีสันทันดูฉาด



ของเล่นที่ก่อประกายไฟ

ของเล่นที่บรรจุแก๊สอยู่ภายใน

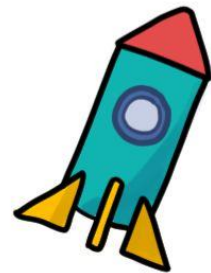

ของเล่นที่มีคม

ของเล่นที่อันตรายอื่น ๆ

