

รายวิชา ภาษาไทย

รหัสวิชา ท๑๒๑๐๑

ชั้นประถมศึกษาปีที่ ๒

เรื่อง สระแปลงร่าง (๑)

ครูผู้สอน ครูพรนภา ผามบน



เรื่อง

สระแปกงร่าง(๑)





จุดประสงค์การเรียนรู้

๑. บอกลักษณะคำที่ประสมสระเปลี่ยนรูปได้
๒. จำแนกคำที่ประสมสระเปลี่ยนรูปได้
๓. อ่านและเขียนคำที่ประสมสระเปลี่ยนรูปได้
๔. เห็นความสำคัญของการอ่านและเขียนคำ
ให้ถูกต้อง



ทบทวน

ความรู้เดิม



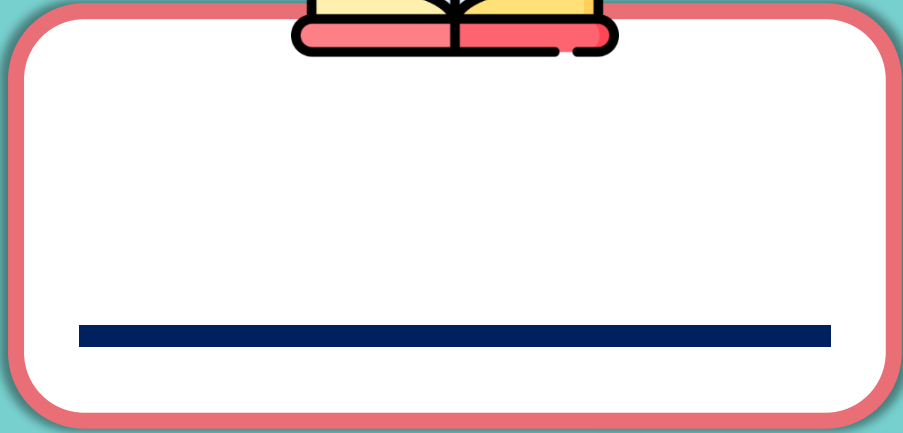
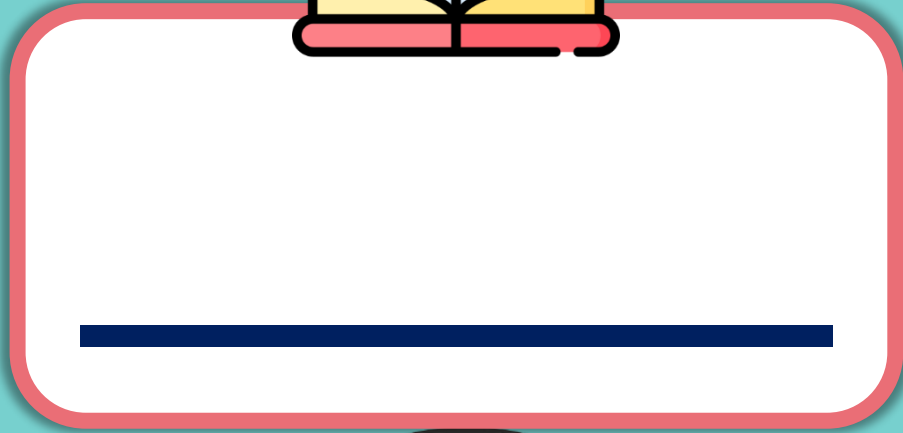
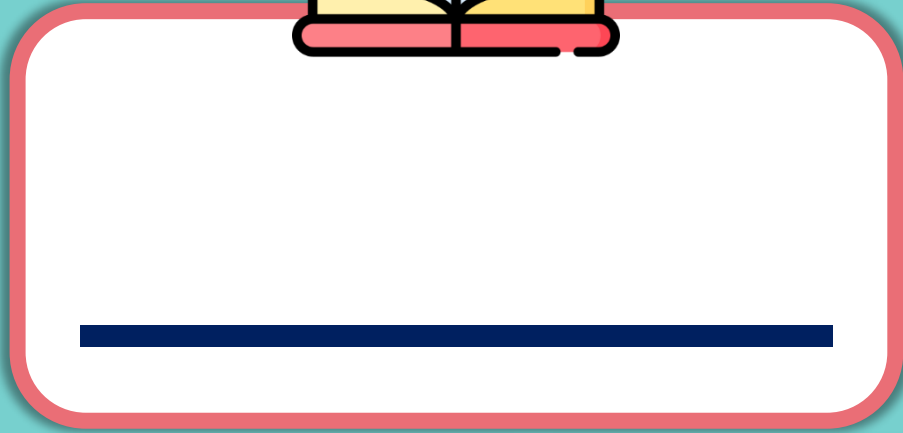



สระเปลี่ยนรูป

สระที่ประกอบด้วยคำที่มีตัวสะกด

แล้วปรากฏรูปสระเป็นรูปอื่น



۱ ۲

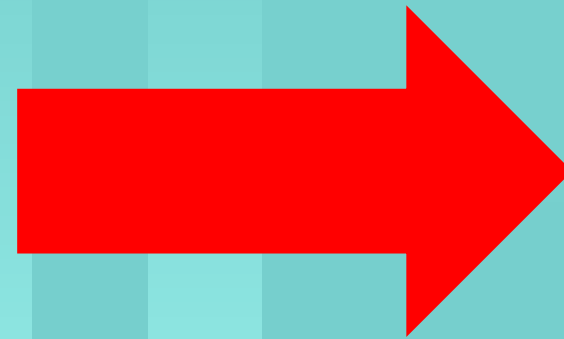

۲
۱



๑
๒

๑
๒

๑-๒-๓



กั ด



ยั ง



ฉั น



ขั บ



ทั ก



6 - e

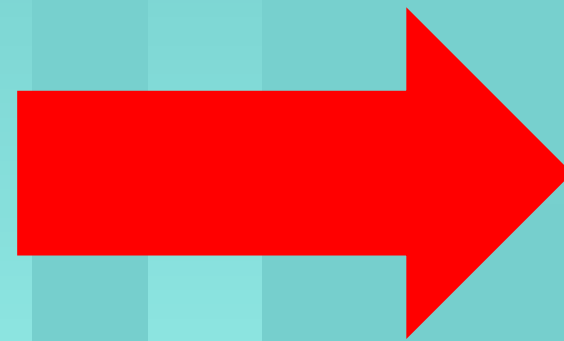

6 - 9



๒-๑

๒๑

๒๑-๑๒-๒๑



เขียน



เขียน



เห็น



ใจดี



เด็ก



bb - ee

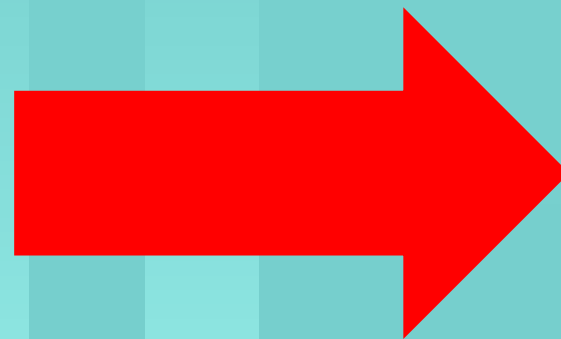

bb - ee



๒๒-๒

แม็กซ์

ขอ-แอะ-งอ



แ้วบ



แัยบ



แกรน



กิจกรรม

ค้นหาคำที่มีสระเปลี่ยนรูป



เช็ค เหว เร็ว เก็บ แผล็บ เงิน เปอร์เซ็นต์
แกร์น ถั่วระะ พับ เยอะแยะ แพะ เพลิน
มัด แข็ง ซิกแซ็ก เห็ด ชี้นะ เสด็จ วัว
ละทะทะ หัก เหม็น แต่ง แท็งก์น้ำ แข็ง
เปะปะ แคระ เสรีจ แพง วัน เกะกะ



สระอะ

พับ

มัด

หัก

วัน

เช็ค เหว เร็ว เก็บ แผล็บ เงิน เปอร์เซ็นต์
แก๊ร็น ถั่วเราะ พับ เยอะเยะ แพะ เพลิน
มัด แข็ง ซิกแซ็ก เห็ด ชี้นะ เสด็จ วัว
ละทะะ หัก เหม็น แต่ง แท็งก์น้ำ แข็ง
เปะปะ แคระ เสร็จ แพง วัน เกะกะ



สระเอะ

เช็ค เหว เร็ว เก็บ แผล็บ เงิน เปอร์เซ็นต์
แกร์น ถั่วเราะ พับ เยอะเยะ แพะ เพลิน
มัด แข็ง ซิกแซ็ก เห็ด ชี้นะ เสด็จ วัว
ละทะ หัก เหม็น แต่ง แท็งก์น้ำ แข็ง
เปะปะ แคระ เสรีจ แพง วัน เกะกะ

เช็ค เร็ว

เก็บ เห็ด

เสด็จ เหม็น

เสรีจ เปอร์เซ็นต์



สระเอะ

เช็ค เหว เร็ว เก็บ แผล็บ เงิน เปอร์เซ็นต์
แกร์น ถั่วเราะ พับ เยอะเยะ แพะ เพลิน
มัด แข็ง ซิกแซ็ก เห็ด ชี้นะ เสด็จ วัว
ละทะ หัก เหม็น แต่ง แท็งก์น้ำ แข็ง
เปะปะ แคระ เสรีจ แพง วัน เกะกะ

แผล็บ

แกร์น

ซิกแซ็ก

แท็งก์น้ำ

แข็ง



กิจกรรม

ส้มหยุด

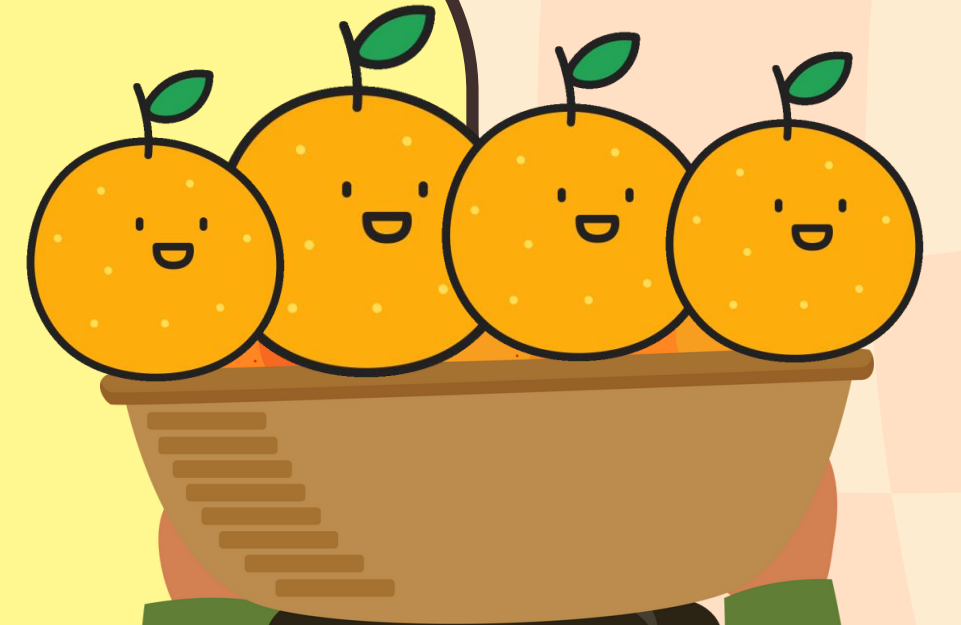



กิจกรรมของปลายทางในวันนี้



คำชี้แจงกิจกรรมนักเรียน

- นักเรียนฟังคำชี้แจงการทำกิจกรรม
- นักเรียนทำใบงานที่ ๔, ๕ และ ๖



คำชี้แจงกิจกรรมครู

- ครูชี้แจงการทำกิจกรรม
- ครูเดินดูนักเรียน และให้คำปรึกษาตามความเหมาะสม



ใบงานที่ ๔ เรื่อง สระอะนี่ มีตัวสะกด
หน่วยการเรียนรู้ที่ ๑๒ เรื่อง ภาษาไทย ใส่ใจจำ
แผนการจัดการเรียนรู้ที่ ๔ เรื่อง สระอะ ผันแปร
รายวิชา ภาษาไทย รหัสวิชา ท๑๒๑๐๑ ภาคเรียนที่ ๒ ชั้นประถมศึกษาปีที่ ๒

คำชี้แจง เขียนพยัญชนะจากภาพที่กำหนดให้ประสมกับสระอะแล้วเขียนคำ
ให้ถูกต้อง

	อะ		<input type="text"/>
	อะ		<input type="text"/>
	อะ		<input type="text"/>
	อะ		<input type="text"/>
	อะ		<input type="text"/>

ชื่อ..... ชั้น..... เลขที่.....



ใบงานที่ ๔







สระอะนี่ มีตัวสะกด

สามารถดาวน์โหลดได้ที่ www.dltv.ac.th



ใบงานที่ ๕ เรื่อง เอะนี่ มีตัวสะกด
หน่วยการเรียนรู้ที่ ๑๒ เรื่อง ภาษาไทย ใส่ใจจำ
แผนการจัดการเรียนรู้ที่ ๕ เรื่อง ไม่แม่แท้ สระอะ
รายวิชา ภาษาไทย รหัสวิชา ท๑๒๑๐๑ ภาคเรียนที่ ๒ ชั้นประถมศึกษาปีที่ ๒

คำชี้แจง ให้นักเรียนยกตัวอย่างคำสระอะที่มีตัวสะกด

 _____	 _____
 _____	 _____
 _____	 _____
 _____	 _____

ชื่อ.....ชั้น.....เลขที่.....



ใบงานที่ ๕

สระอะนี่ มีตัวสะกด

สามารถดาวน์โหลดได้ที่ www.dltv.ac.th



ใบงานที่ ๖ เรื่อง สระเปลี่ยนไป
หน่วยการเรียนรู้ที่ ๑๒ เรื่อง ภาษาไทย ใส่ใจจำ
แผนการจัดการเรียนรู้ที่ ๖ เรื่อง สระแอะ แวะเวียน
รายวิชา ภาษาไทย รหัสวิชา ท๑๒๑๐๑ ภาคเรียนที่ ๒ ชั้นประถมศึกษาปีที่ ๒

คำชี้แจง เขียนคำที่ใช้สระแอะหรือสระแอะจากภาพ แล้วนำมาแต่งประโยค



ชื่อ..... ชั้น.....เลขที่.....



ใบงานที่ ๖

สระเปลี่ยนไป

สามารถดาวน์โหลดได้ที่ www.dltv.ac.th



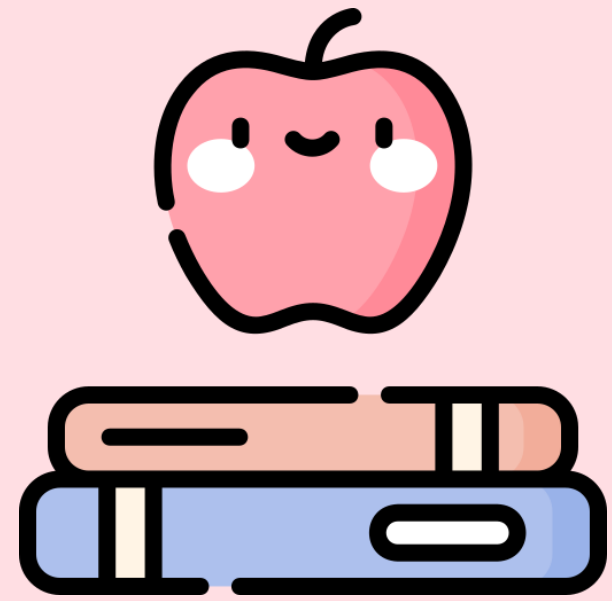

เฉลี่ยใบงาน





คำชี้แจง เขียนพยัญชนะจากภาพที่กำหนดให้ประสมกับสระอะแล้วเขียนคำให้ถูกต้อง



๑๕



_____ พัก _____



๑๕



_____ จับ _____



๑๕



_____ ฝึน _____



๑๕



_____ กัก _____



๑๕



_____ ชัด _____



คำชี้แจง เขียนพยัญชนะจากภาพที่กำหนดให้ประสมกับสระอะแล้วเขียนคำให้ถูกต้อง



ใ้

บัง



ใ้

คัน



ใ้

ตรัง



ใ้

ขลัง



ใ้

ปลัก

สรุป บทเรียน





สระแปดเสียง



๑-๒



๒-๓



๓-๔



บทเรียนครั้งต่อไป

เรื่อง สระแปลงร่าง (๒)

สิ่งที่ต้องเตรียม

- ใบงานที่ ๙ เรื่องสระเอาะ สระแอะ ออกเดินทาง

สามารถดาวน์โหลดได้ที่ www.dltv.ac.th



ការប្រែប្រួល

