

# รายวิชา วิทยาศาสตร์และเทคโนโลยี

รหัสวิชา ว11101

ชั้นประถมศึกษาปีที่ 1

เรื่อง เสียงเคลื่อนที่ไปทิศทางใด (1)

ครูผู้สอน ครูวิภามาศ แซ่โจ้ว





# เสียงเคลื่อนที่ไปที่ศทางใด

(1)

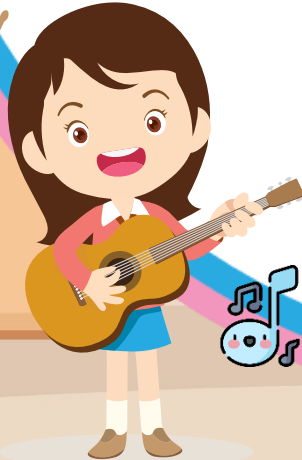



คำถามชวนคิด

1. เครื่องดนตรีนี้คืออะไร



กลองเต้





คำถามชวนคิด

2. เกิดเสียงได้อย่างไร



เกิดจากวิธีการตี





## คำถามชวนคิด

3. ถ้านักเรียนเปลี่ยนตำแหน่งแล้ว  
ครูตีกลองแต่ก็อีกครั้ง  
นักเรียนคิดว่านักเรียนจะได้ยินเสียง  
หรือไม่อย่างไร





## จุดประสงค์การเรียนรู้

สังเกตและบอกตำแหน่งของผู้ฟัง  
ที่ได้ยินเสียงจากแหล่งกำเนิดเสียง





## กิจกรรมที่ 1 เสียงเคลื่อนที่ไปที่ทิศทางใด



### วิธีทำ

1. สังเกตลักษณะของเครื่องดนตรีและร่วมกัน  
พูดคุยถึงวิธีการที่ทำให้เครื่องดนตรีนั้น เกิดเสียง



## กิจกรรมที่ 1 เสียงเคลื่อนที่ไปที่ทิศทางใด



### วิธีทำ

2. ร่วมกันพูดคุยว่า หากทำให้เครื่องดนตรีเกิดเสียง ผู้ฟังในห้องเรียนที่จุดใดบ้างที่จะได้ยินเสียงเครื่องดนตรี และเขียนจุดที่จะได้ยินเสียงในแผนผังห้องเรียน





## กิจกรรมที่ 1 เสียงเคลื่อนที่ไปที่ทิศทางใด



### วิธีทำ

3. ร่วมกันทดสอบการได้ยินเสียงเครื่องดนตรี โดยแต่ละคนอยู่ตามจุดต่าง ๆ ภายในห้องเรียนที่คิดว่าจะได้ยินเสียงเครื่องดนตรี แล้วสังเกตการได้ยินเสียง เมื่อครูเล่นเครื่องดนตรี และบันทึกผลตามความเป็นจริง



## กิจกรรมที่ 1 เสียงเคลื่อนที่ไปที่ทิศทางใด



### วิธีทำ

4. แต่ละคนเปลี่ยนจุดที่อยู่ แล้วสังเกตการได้ยินเสียง  
เมื่อครูเล่นเครื่องดนตรีอีกครั้ง และบันทึกผลตามความเป็นจริง  
ทำซ้ำเช่นเดิมจนทุกคนเปลี่ยนจุดที่อยู่จนครบทุกจุด

ใบงาน เรื่อง ทิศทางการเคลื่อนที่ของเสียง

บันทึกผลการทำกิจกรรม

1. การสังเกตการได้ยินเสียงที่จุดต่าง ๆ

เขียน  ตรงจุดที่จะได้ยิน  
เสียงแต่ละจุด และขีด  บน  
หากได้ยินเสียง

หน้าชั้นเรียน

กระดาน



แหล่งกำเนิดเสียง



# ใบงานที่ 1

## ( หน้า 5 )



(สามารถดาวน์โหลดได้ที่

[www.dltv.ac.th](http://www.dltv.ac.th))



### สิ่งที่ฉันได้ทำ

☆☆☆ ฉันทำได้ดี ☆☆ ฉันทำได้บ้าง ☆ ฉันยังทำไม่ได้ดี

ระบายสีลงใน ☆ ตามระดับที่ทำได้ และขีด ✓ ลงใน □ สิ่งที่คุณตั้งใจจะทำให้ดีขึ้น

สิ่งที่ฉันได้ทำ	ระดับที่ฉันทำได้	สิ่งที่ฉันตั้งใจจะทำให้ดีขึ้น
1. บันทึกผลตามที่ตั้งใจได้จริง	☆☆☆	<input type="checkbox"/>
2. เปรียบเทียบการได้ยินเสียง ในแต่ละจุดที่อยู่	☆☆☆	<input type="checkbox"/>
3. ใช้ผลการสังเกตมาลงข้อสรุป เกี่ยวกับทิศทางการเคลื่อนที่ ของเสียง	☆☆☆	<input type="checkbox"/>



## แบบประเมินตนเอง

(หน้า 7)



(สามารถดาวน์โหลดได้ที่

[www.dltv.ac.th](http://www.dltv.ac.th))



## คำชี้แจงกิจกรรมนักเรียน



1. นักเรียนทำกิจกรรมข้อที่ 1-4
2. นักเรียนบันทึกผลการทำกิจกรรม  
ในใบงานที่ 1 ข้อที่ 1

## คำชี้แจงบทบาทครูปลายทาง



1. ครูชวนนักเรียนทำกิจกรรมข้อที่ 1-4
2. ชี้แจงการบันทึกผลการทำกิจกรรม  
ในใบงานที่ 1 ข้อที่ 1



## กิจกรรมที่ 1 เสียงเคลื่อนที่ไปที่ทิศทางใด

1. สังเกตลักษณะของเครื่องดนตรี  
และร่วมกันพูดคุยถึงวิธีการที่ทำให้  
เครื่องดนตรีนั้น เกิดเสียง





## กิจกรรมที่ 1 เสียงเคลื่อนที่ไปที่ทิศทางใด

2. ร่วมกันพูดคุยว่า หากทำให้เครื่องดนตรี  
เกิดเสียงผู้ฟังในห้องเรียนที่จุดใดบ้างที่จะ  
ได้ยินเสียงเครื่องดนตรี และเขียนจุดที่จะ  
ได้ยินเสียงในแผนผังห้องเรียน





## บันทึกผลการทำกิจกรรม

### แผนภาพการทำกิจกรรม

การสังเกตการได้ยินเสียงที่จุดต่าง ๆ



กระดาน



แหล่งกำเนิดเสียง



เขียน  ตรงจุดที่ได้ยิน  
เสียงแต่ละจุด







## กิจกรรมที่ 1 เสียงเคลื่อนที่ไปที่ทิศทางใด

3. ร่วมกันทดสอบการได้ยินเสียงเครื่องดนตรี โดยแต่ละคนอยู่ตามจุดต่าง ๆ ภายในห้องเรียนที่คิดว่าจะได้ยินเสียงเครื่องดนตรี แล้วสังเกตการได้ยินเสียงเมื่อครูเล่นเครื่องดนตรี และบันทึกผลตามความเป็นจริง





## บันทึกผลการทำกิจกรรม

### แผนภาพการทำกิจกรรม

การสังเกตการได้ยินเสียงที่จุดต่าง ๆ



กระดาน



แหล่งกำเนิดเสียง



ขีด ✓ ใน ○  
หากได้ยินเสียง  
(บันทึกผลตามความเป็นจริง)





## กิจกรรมที่ 1 เสียงเคลื่อนที่ไปที่ศทางใด

4. แต่ละคนเปลี่ยนจุดที่อยู่ แล้วสังเกต  
การได้ยินเสียง เมื่อครูเล่นเครื่องดนตรี  
อีกครั้ง และบันทึกผลตามความเป็นจริง  
ทำซ้ำเช่นเดิมจนทุกคนเปลี่ยนจุดที่อยู่  
จนครบทุกจุด





# บันทึกผลการทำกิจกรรม

## แผนภาพการทำกิจกรรม

การสังเกตการได้ยินเสียงที่จุดต่าง ๆ



กระดาน



แหล่งกำเนิดเสียง



ขีด ✓ ใน ○  
หากได้ยินเสียง  
(บันทึกผลตามความเป็นจริง)





## สรุปบทเรียน



เมื่อทำให้แหล่งกำเนิดเสียง**เกิดเสียง**  
ผู้ฟังจะได้ยินเสียงทุกตำแหน่งรอบแหล่งกำเนิดเสียง  
เช่น การตีกลองหรือตีฉิ่งในห้องเรียน  
เราจะได้ยินเสียงในทุกตำแหน่ง



# บทเรียนครั้งต่อไป

## เสียงเคลื่อนที่ไปที่ทิศทางใด (2)





## สิ่งที่ต้องเตรียม

1. ใบงานที่ 2 เรื่อง ทิศทางการเคลื่อนที่ของเสียง  
(คำถามหลังจากทำกิจกรรม หน้า 6 )
2. ใบงานที่ 3 แบบฝึกหัด เรื่อง ทิศทางการเคลื่อนที่ของเสียง  
(หน้า 8)
3. แบบประเมินตนเอง หน้า 7
4. บัตรข้อความ

