

รายวิชา ประวัติศาสตร์

รหัสวิชา ส๑๒๑๐๒

ชั้นประถมศึกษาปีที่ ๒

เรื่อง ผ้าป่าช่วยชาติ

ครูผู้สอน ครูสุดารัตน์ ปัญญาดี



จุดประสงค์การเรียนรู้

ยกตัวอย่างสิ่งที่หลวงตามหาบัว
ได้ทำเพื่อคนไทย



เกมทายคำ



+

ยำ

+



ต้มยำกุ้ง



เกมทายคำ



+

งา

+

น

ตกงาน



เกมทายคำ



+

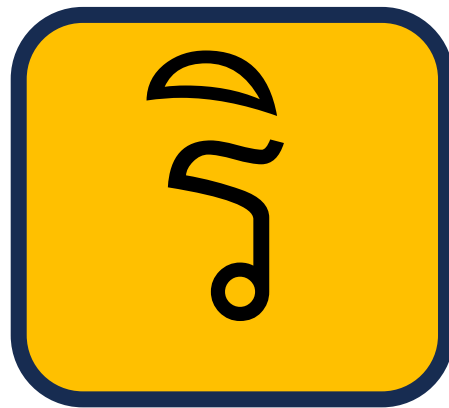

+



บริจาค



เกมทายคำ

ทอ

+



ทอง



เกมทายคำ

พร

+

อะ

พระ





กิจกรรม
ร่วมเรียนรู้

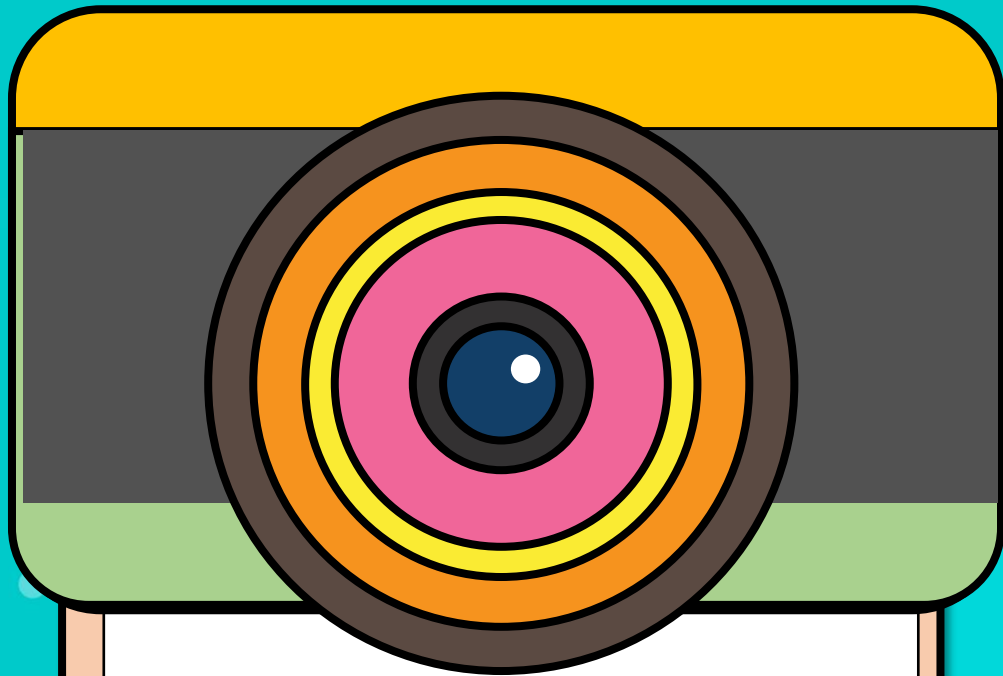

เงินที่ท่านผู้มาบริจาคทั่ว
ประเทศไทย เราจะนำเงิน
ทุกบาททุกสตางค์ ยกให้คลัง
หลวงของเราหมด

คำถาม

สะท้อนให้เห็นว่าหลวงตามหาบัวเป็นอย่างไร

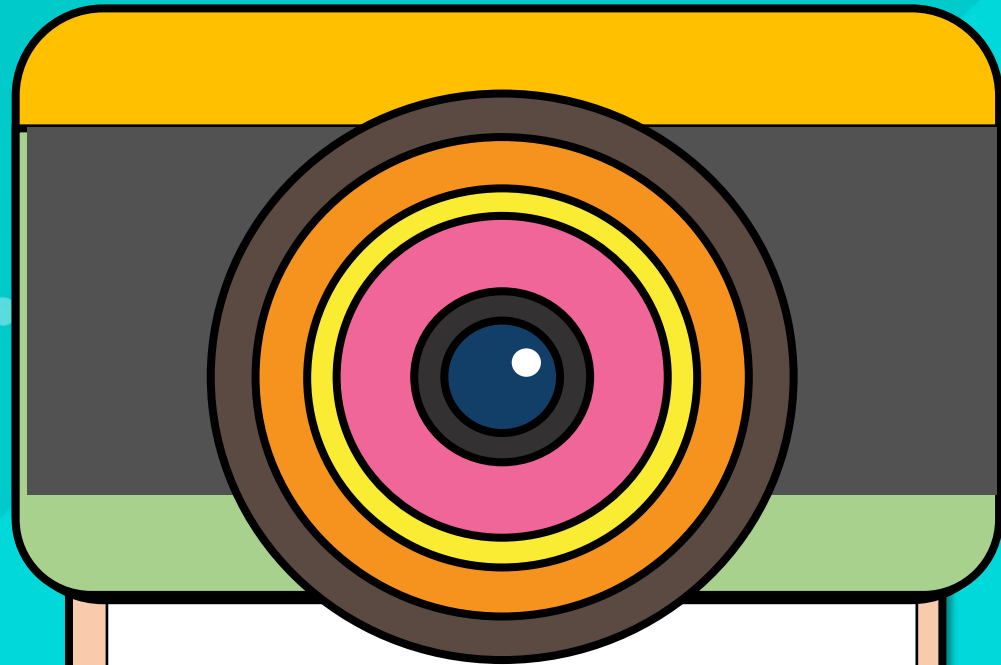

หลังจากหลวงตามหาบัว
มรณะภาพได้เขียนพินัยกรรม
ยกเงินและทองที่มีอยู่ให้กับ
ธนาคารแห่งประเทศไทย

คำถาม

สะท้อนให้เห็นว่าหลวงตามหาบัวเป็นอย่างไร

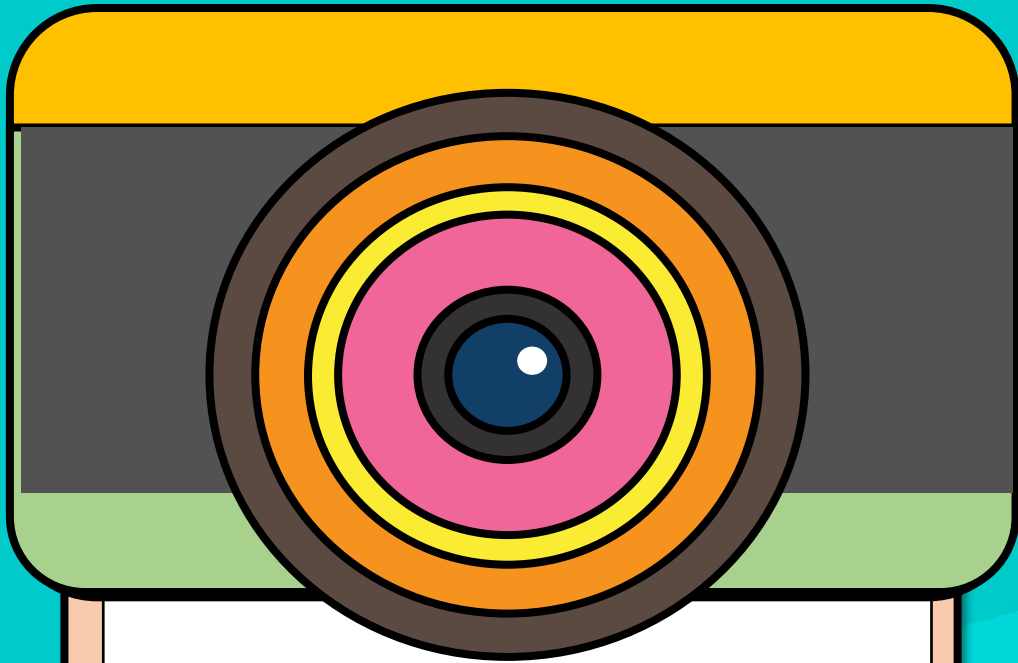

หลงตามหาบัว ตัดสินใจ
จัดทำผ้าป่าช่วยชาติเพื่อ
ช่วยเหลือคนไทย โดยรับ
บริจาคทองคำและเงินตรา
ต่างประเทศ

คำถาม ผ้าป่าช่วยชาติ รับบริจาคอะไรเพื่อ
นำมาช่วยประเทศไทย

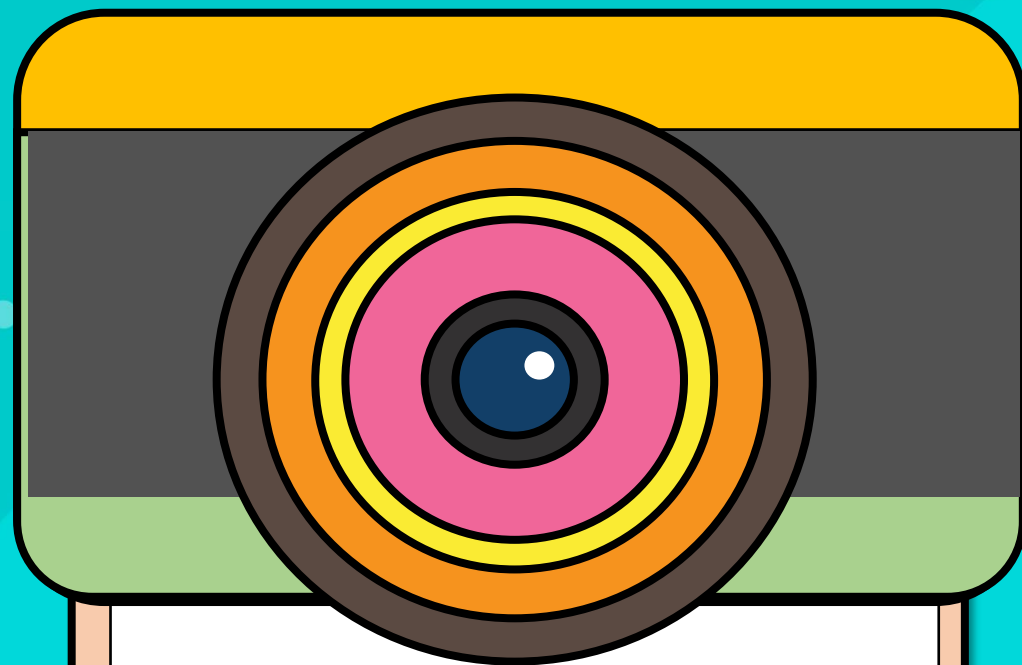

ได้ให้ปัจจัยซื้ออุปกรณ์
การแพทย์ รถพยาบาล ที่ดิน
สร้างและปรับปรุงตึกของ
โรงพยาบาล

คำถาม ส่งผลดีอย่างไรต่อประเทศไทย

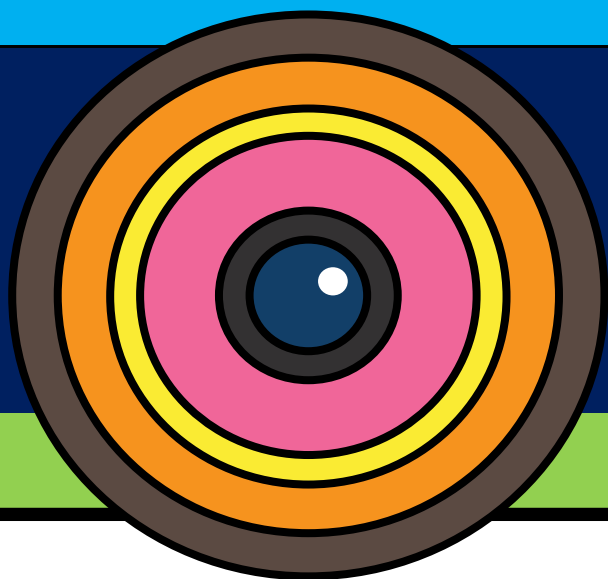

หลงตาได้ตั้งปณิธานในการ
สงเคราะห์โลกไว้ว่า
พอตื่นขึ้น สิ่งแรกที่คิดถึง
ก่อนอื่นก็คือเรื่องการช่วยโลก

คำถาม

สะท้อนให้เห็นว่าหลงตามหาบ๊วเป็นคน
อย่างไร

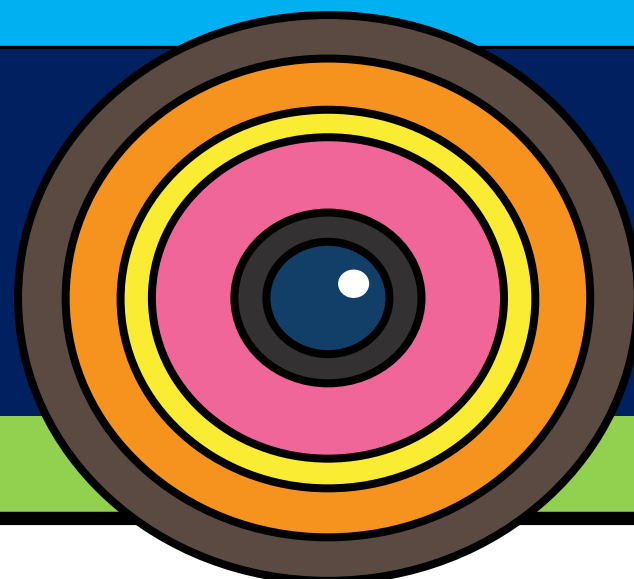

เวลามีชีวิตอยู่นี้ เราจะทำความ
ดีให้โลกทั้งหลายได้ เป็นคติ
ตัวอย่างอันดีงาม และทำด้วย
ความเมตตาสงสาร

คำถาม

สะท้อนให้เห็นว่าหลงตามหาบ๊วเป็นคน
อย่างไร

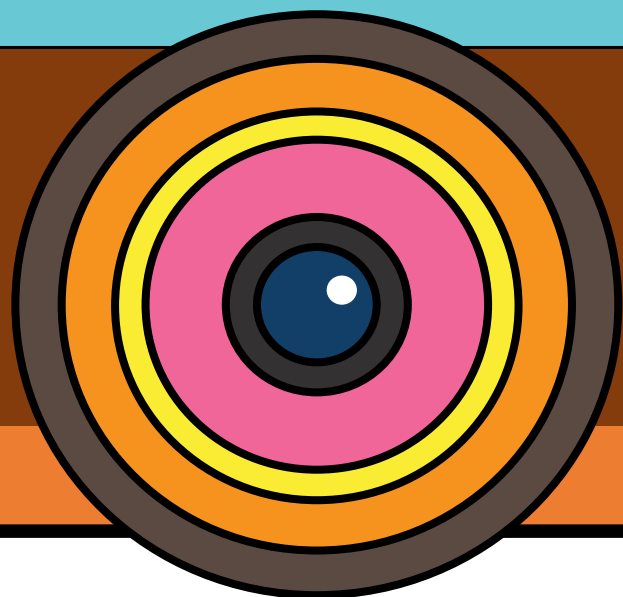

เป็นคนมีอุปนิสัยจริงจัง
ทำอะไรแล้วก็จะทำให้
ดี ตั้งใจและใส่ใจ

คำถาม เราจะนำแบบอย่างที่ดีของท่าน
มาปรับใช้อย่างไร

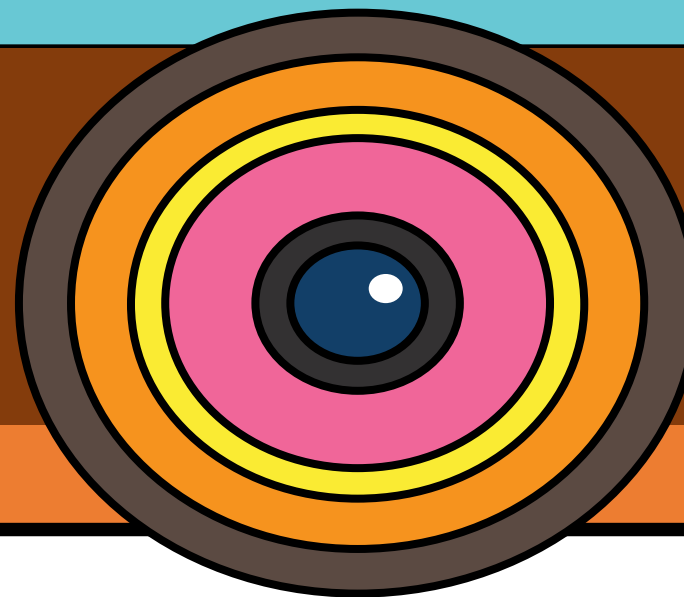

พ.ศ. 2540 เกิดวิกฤต
เศรษฐกิจ มีคนตกงาน ถูกลด
เงินเดือน บ้านโดนยึด หลาย
คนต้องออกจากโรงเรียน

คำถาม
ปี พ.ศ.2540 คนไทยได้รับผลกระทบอย่างไร

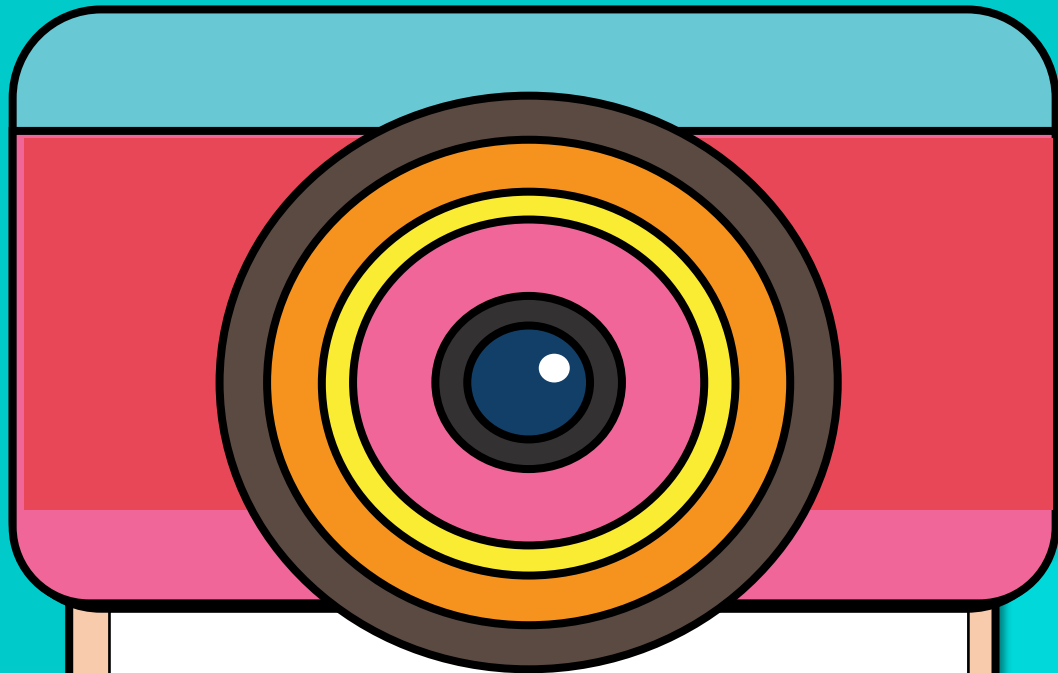

หลวงตามหาบัว เป็นชาว
ตำบลบ้านตาต อำเภอมะนัง
จังหวัดอุดรธานี

คำถาม

หลวงตามหาบัวเป็นคนจังหวัดอะไร

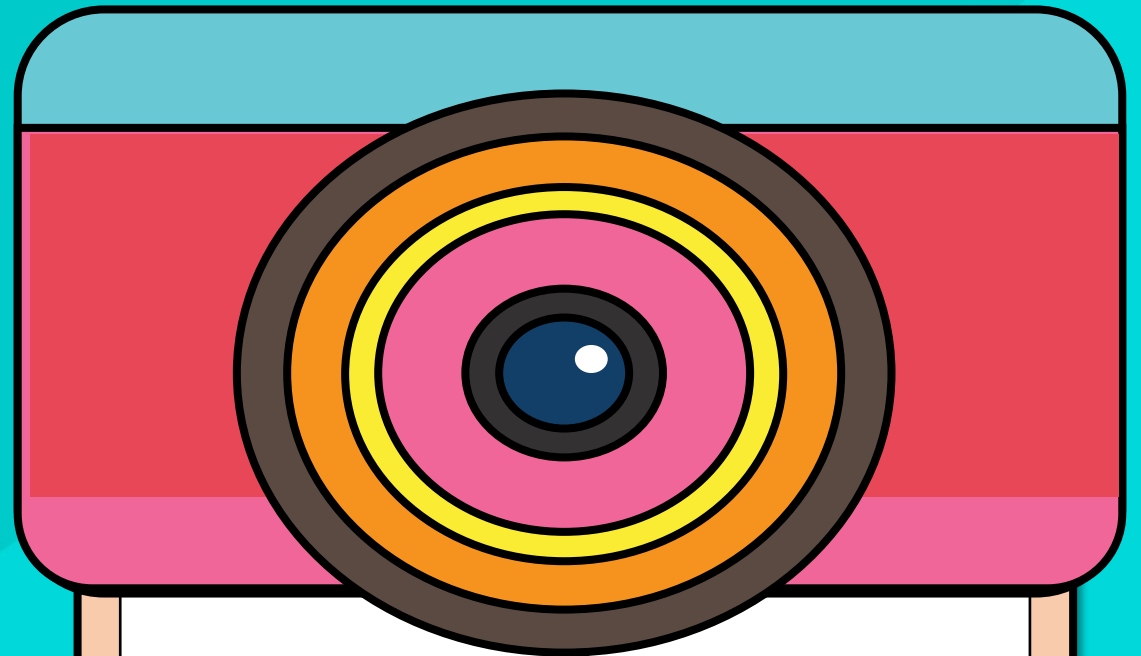

ท่านเป็นเด็กที่เรียนหนังสือ
เก่ง มีความขยัน อดทน
และ มีความรับผิดชอบสูง

คำถาม

เราจะนำแบบอย่างที่ดีของท่านมาปรับใช้อย่างไร

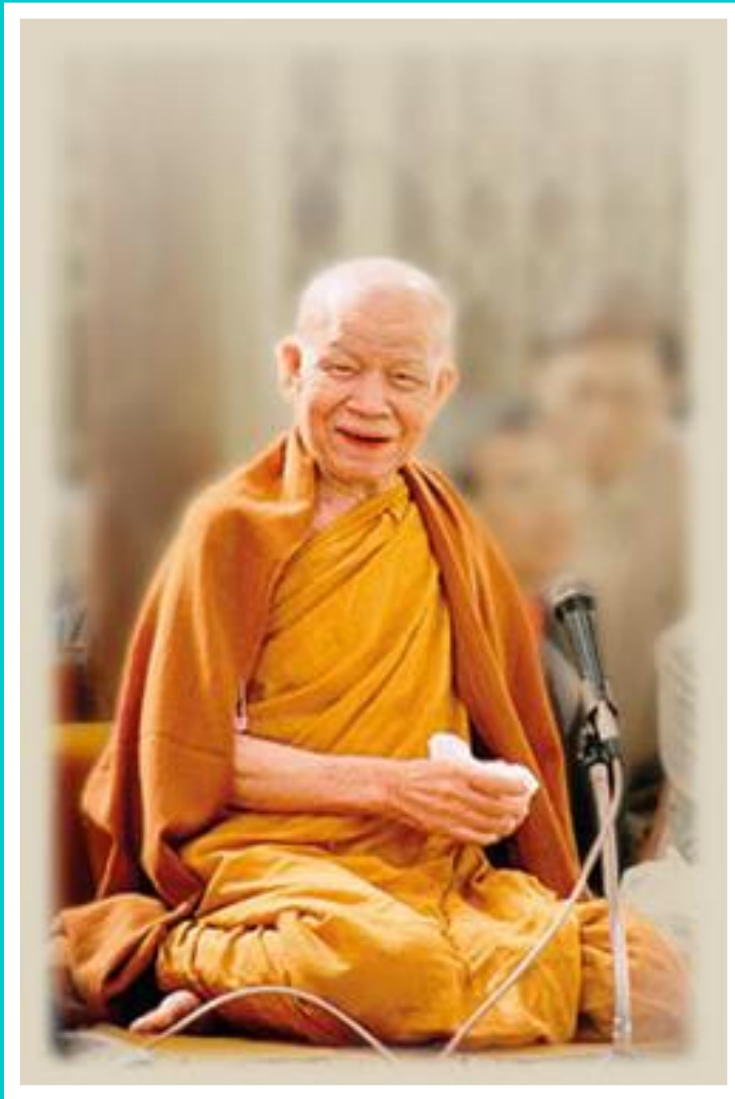

หลวงตาพระมหาบัว ญาณสัมปันโน



หลวงตาพระมหาบัว ญาณสัมปันโน



“เวลามีชีวิตอยู่นี้ เราจะทำความดีให้
โลกทั้งหลายได้เป็นคติตัวอย่างอันดีงาม
และทำด้วยความเมตตาสงสารต่อโลก
เพราะหลังจากนี้แล้ว...เราตายแล้ว...
เราจะไม่กลับมาเกิดในโลกนี้อีกต่อไป
เป็นตลอดอนันตกาล”



จุดเริ่มต้นของฟ้าป่าช่วยชาติ



คนตกงาน ถูกลด
เงินเดือน บ้านโดนยึด



ผ้าป่าช่วยชาติ



บริจาคทองคำและเงินตราต่างประเทศ
แก่ธนาคารแห่งประเทศไทย



หลวงตาพระมหาบัว ญาณสัมปันโน



อุปกรณ์การแพทย์ รถพยาบาล

สร้างและปรับปรุงตึกของโรงพยาบาล

ตั้งกองทุนและมูลนิธิช่วยเหลือ
คนพิการหรือผู้ป่วยไ้ยาก

ใบงานที่ ๑

แบบอย่างที่ดี



ใบงานที่ ๑ เรื่อง แบบอย่างที่ดี
หน่วยการเรียนรู้ที่ ๓ บุคคลสำคัญ
แผนการจัดการเรียนรู้ที่ ๑ เรื่อง ผีป่าช่วยชาติ
รายวิชา ประวัติศาสตร์ รหัสวิชา ส๑๒๑๐๒ ภาคเรียนที่ ๒ ชั้นประถมศึกษาปีที่ ๒

คำชี้แจง
ตอนที่ ๑ ให้นักเรียนบอกแบบอย่างที่ดีของหลวงตามหาบัวและการนำไปปรับใช้ใน
ชีวิตประจำวัน

| แบบอย่างที่น่ายกย่อง | นำไปใช้ในชีวิตประจำวัน |
|----------------------|------------------------|
| ๑. _____ _____ | ๑. _____ _____ |
| ๒. _____ _____ | ๒. _____ _____ |
| ๓. _____ _____ | ๓. _____ _____ |

ตอนที่ ๒ ถ้านักเรียนมีโอกาสทำประโยชน์เพื่อส่วนรวม นักเรียนจะทำอะไร พร้อมวาด
ภาพประกอบ



ชื่อ.....สกุล.....ชั้น.....เลขที่.....



กิจกรรมของปลายทางในวันนี้

คำชี้แจงกิจกรรมนักเรียน

ตอนที่ ๑ ให้นักเรียนบอกแบบอย่างที่ดี
ของหลวงตามหาบัวและการนำไปปรับ
ใช้ในชีวิตประจำวัน

ตอนที่ ๒ ถ้านักเรียนมีโอกาสทำ
ประโยชน์เพื่อส่วนรวม นักเรียนจะทำ
อะไร พร้อมวาดภาพประกอบ

คำชี้แจงกิจกรรมครู

๑. แจกใบงานที่ ๑ เรื่อง แบบอย่างที่ดี
๒. อธิบายคำชี้แจงใบงานพร้อมให้
คำแนะนำ



ใบงานที่ ๑

เรื่อง แบบอย่างที่ดี



คำชี้แจง : ให้นักเรียนบอกแบบอย่างที่ดีของหลวงตามหาบัวและ
การนำไปปรับใช้ในชีวิตประจำวัน

| แบบอย่างที่น่ายกย่อง | นำไปใช้ในชีวิตประจำวัน |
|------------------------------------|------------------------------------|
| ๑. | ๑. |
| ๒. | ๒. |
| ๓. | ๓. |

คำชี้แจง : ถ้านักเรียนมีโอกาสทำประโยชน์เพื่อส่วนรวม
นักเรียนจะทำอะไร พร้อมวาดภาพประกอบ

เฉลยใบงานที่ ๑

เรื่อง แบบอย่างที่ดี



คำชี้แจง : ให้นักเรียนบอกแบบอย่างที่ดีของหลวงตามหาบัวและ
การนำไปปรับใช้ในชีวิตประจำวัน

| แบบอย่างที่น่ายกย่อง | นำไปใช้ในชีวิตประจำวัน |
|----------------------------|---|
| ๑. การบริจาคทาน | บริจาคเงินช่วยเหลือคนยากไร้ |
| ๒. ทำประโยชน์เพื่อส่วนร่วม | ช่วยดูแลรักษาสิ่งของ สาธารณะ |
| ๓. การมองการณ์ไกล | วางแผนสำรองเงินในอนาคต เช่น การเก็บออม |

คำชี้แจง : ถ้านักเรียนมีโอกาสทำประโยชน์เพื่อส่วนรวม
นักเรียนจะทำอะไร พร้อมวาดภาพประกอบ



สรุป บทเรียน



บทเรียนครั้งต่อไป

เรื่อง นักอนุรักษ์

สิ่งที่ต้องเตรียม

ใบงานที่ ๒ เรื่อง นักอนุรักษ์

สามารถดาวน์โหลดได้ที่ www.dltv.ac.th

