

รายวิชา ภาษาไทย

รหัสวิชา ท๑๒๑๐๑

ชั้นประถมศึกษาปีที่ ๒

เรื่อง ชวนทบทวนคำควบแท้ (ร)

ครูผู้สอน ครูพรนภา ผามบอน



กิจกรรม

“คุณคือผู้โชคดี”



เรื่อง

ชวนทบทวนคำควบแท้ (ร)





จุดประสงค์การเรียนรู้

๑. บอกลักษณะคำควบแท้ได้
๒. อ่านและเขียนคำควบแท้ที่มี ร เป็นพยัญชนะควบได้
๓. อ่านเห็นความสำคัญของการอ่านและเขียนคำได้ถูกต้อง



คำควบกล้ำ

คำควบแท้

คำควบไม่แท้



คำควบแท้

คำหรือพยางค์ที่มีพยัญชนะต้นสอง
ตัวเรียงกัน ประสมสระเดียวกัน

อ่านออกเสียงพยัญชนะต้นทั้งสอง
ตัวพร้อมกัน





คำควบแท้

พยัญชนะควบ

ภ

ล

ว

คำควบแท้ที่มี ร เป็นพยัญชนะควบ

ก

ข

ค

ป

พ

ต

ควบ

ร

ไก่

ไข่

ควาย

ไป

พบ

เตี้ย

กร



กริด



กริ่ง



เกรง



เกรียง



กร



กราบ



เกรียบ



เกราะ



โกรธ

ชร



ชร้ม



ชร้ว



ชรืบ



ชรอะ





ชรรค์



ชรุชรະ

คร



ครู



ครับ



กรรม



กรก

คร



โครม



ครรภ์



เครา



ครอบครั้ว



ตฤณ

ปร



ปรึ



ปรุง



เปรี้ยบ



แปร่ง



ปร



โปรด



ปรบ



ปรับ



ปรอท

พร



พริก



พราก



พรง



แพร์

พร



พรหม



เพราะ



พร้อม



พร



ศร



ศรฯ



ศร



ศราร่าง



ศร-



ศร



ศรง



ศรัมย์



ศรวจ



ศรอม



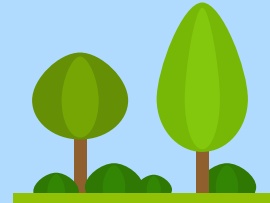
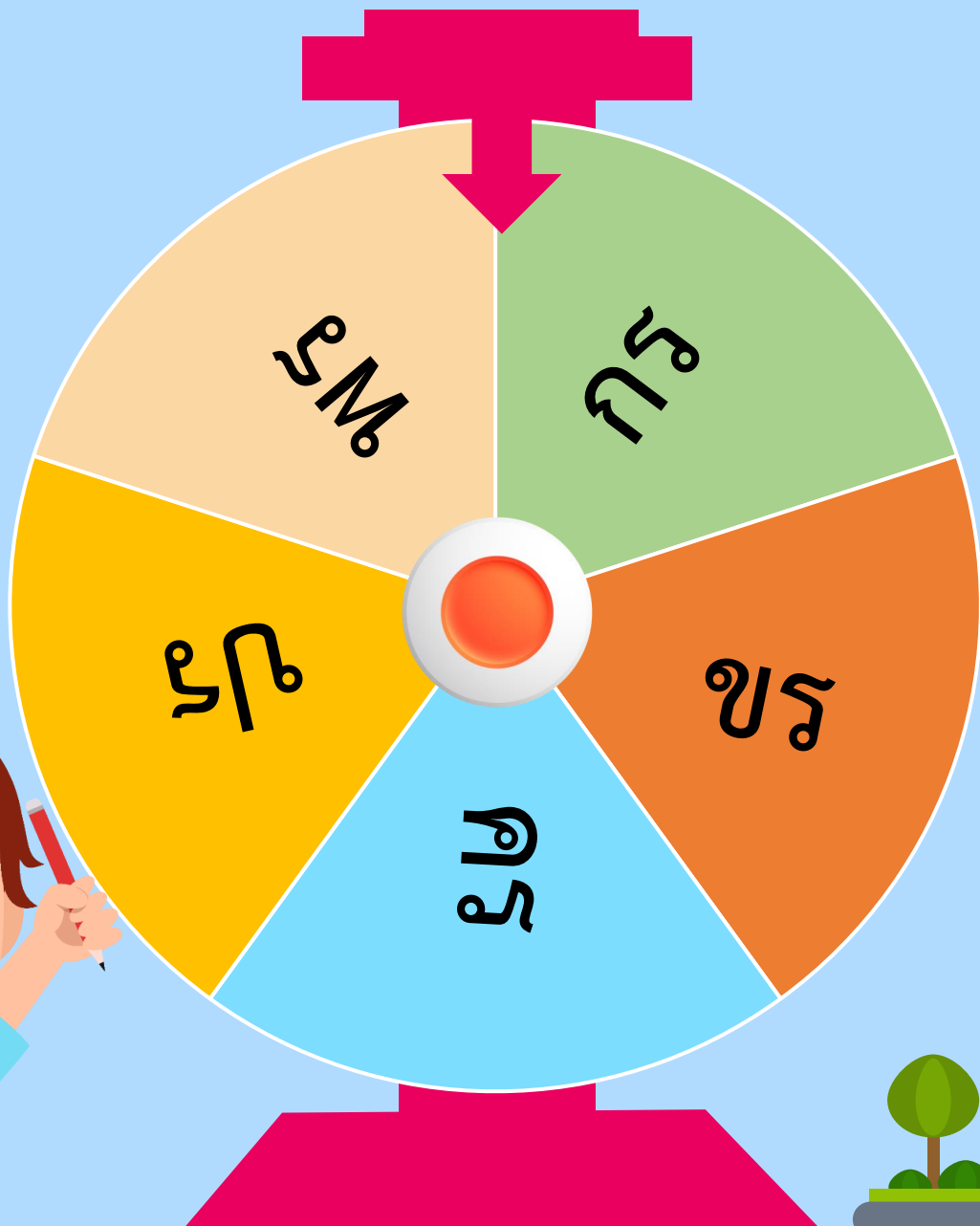



กิจกรรมของปลายทางในวันนี้



คำชี้แจงกิจกรรมนักเรียน

1. นักเรียนฟังคำชี้แจงการทำกิจกรรม
2. นักเรียนทำใบงานที่ ๒
เรื่องคำควบแท้ (ร)



คำชี้แจงกิจกรรมครู

1. ครูชี้แจงการทำกิจกรรม
2. ครูเดินดูนักเรียน และให้คำปรึกษา
ตามความเหมาะสม



ใบงานที่ ๒ เรื่อง คำควบแท้ (ร)
หน่วยการเรียนรู้ที่ ๑๑ เรื่อง อ่าน เขียน เรียนรู้หลักภาษา
แผนการจัดการเรียนรู้ที่ ๖ เรื่อง ขวบทบทวนคำควบแท้ (ร)
รายวิชาภาษาไทย รหัสวิชา ท๑๒๑๐๑ ภาคเรียนที่ ๒ ชั้นประถมศึกษาปีที่ ๒

คำชี้แจง อ่านประโยคที่กำหนด และเติมคำควบแท้ที่มี ร เป็นพยัญชนะควบให้ถูกต้อง

๑. พี่อยู่กำลังหัน _____ ไว้ใส่ในต้มยำ
๒. คุณแม่ใช้ _____ หินตำน้ำพริกกะปิ
๓. ในวันหยุด _____ ของก้องจะไปเที่ยวทะเล
๔. ถนนหน้าบ้าน _____ ทำให้เดินทางไม่สะดวก
๕. _____ จะมาบิณฑบาตหน้าบ้านของฉันทุกวัน
๖. มะนาวมีรส _____ ให้วิตามินและแร่ธาตุหลายชนิด
๗. คุณครู _____ การบ้านให้นักเรียนทุกวัน
๘. เด็ก ๆ ควร _____ ฟันอย่างน้อยวันละ ๒ ครั้ง
๙. คุณย่าทำแกงเขียวหวานลูกชิ้นปลา _____
๑๐. ลุงแดงจับนกไปไว้ใน _____ เพราะกลัวนกจะบินหนี



ใบงานที่ ๒

คำควบแท้ (ร)

สามารถดาวน์โหลดได้ที่ www.dltv.ac.th





อ่านประโยคที่กำหนด และเติมคำควบแท้ที่มี ร เป็นพยัญชนะควบให้ถูกต้อง

๑. พี่ยุ้ยกำลังหั่น ตะไคร้ ไว้ใส่ในต้มยำ
๒. คุณแม่ใช้ ครก หินตำน้ำพริกกะปิ
๓. ในวันหยุด ครอบครัว ของก้องจะไปเที่ยวทะเล
๔. ถนนหน้าบ้าน ขรุขระ ทำให้เดินทางไม่สะดวก
๕. พระ จะมาบิณฑบาตหน้าบ้านของฉันทุกวัน





อ่านประโยคที่กำหนด และเติมคำควบแท้ที่มี ร เป็นพยัญชนะควบให้ถูกต้อง

๖. มะนาวมีรส เปรี้ยว ให้วิตามินและแร่ธาตุหลายชนิด

๗. คุณครู ตรวจ การบ้านให้นักเรียนทุกวัน

๘. เด็ก ๆ ควร แปรง ฟันอย่างน้อยวันละ ๒ ครั้ง

๙. คุณย่าทำแกงเขียวหวานลูกชิ้นปลา กราย

๑๐. ลุงแดงจับนกไปไว้ใน กรง เพราะกลัวนกจะบินหนี





สรุปบทเรียน



กิจกรรม

“ฉันไม่เข้าพวก”



พร

ตราด

ครีม

จรวด

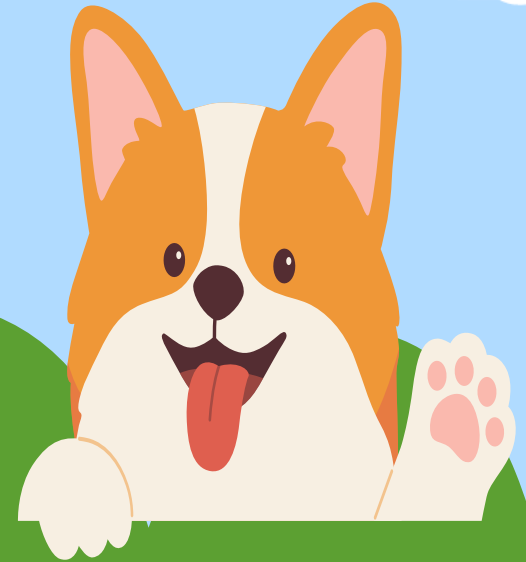

ตำรวจ

ประตู

ตะกร้า

พรม

อร่อย

หรรษา

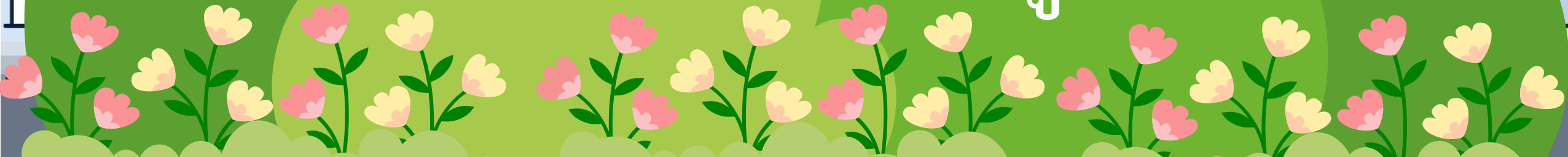



คำควบแท้

ร เป็นพยัญชนะควบ



บทเรียนครั้งต่อไป

เรื่อง สร่างสรรค์ คำควบแท้ (ร)

สิ่งที่ต้องเตรียม

ใบงานที่ ๗

เรื่องแต่งประโยคคำควบแท้

สามารถดาวน์โหลดได้ที่ www.dltv.ac.th



ชวนทบทวนคำควบแท้ (ร)

