

รายวิชา ภาษาไทย

รหัสวิชา ท๒๓๑๐๒ ชั้นมัธยมศึกษาปีที่ ๓

เรื่อง สารatherการ (๒)

ครูผู้สอน ครูมานิตา สาเหล็ก

ครูพรเทพ ปานยิ้ม



สาระทางการ (๒)



จุดประสงค์การเรียนรู้

๑. บอกแนวทางการกรอกแบบฟอร์มได้
๒. กรอกแบบฟอร์มได้
๓. มีมารยาทในการเขียน



ประกาศผลการสมัครงาน

บริษัทอายุ วรรณ สุขัง พลั่ง



สื่อวีดิทัศน์นี้ผลิตโดย ครูมานิตา สาเหล็ก



ผู้ผ่านการสมัครรอบคัดเลือกผ่านแบบฟอร์ม

ประกาศผลการสมัครงาน

บริษัททะเลอนทัวร์



สื่อวีดิทัศน์นี้ผลิตโดย ครูมานิตา สาเหล็ก



ผู้ผ่านการสมัครรอบคัดเลือกผ่านแบบฟอร์ม



ประกาศผลการสมัครงาน

บริษัทตบพุง

สื่อวีดิทัศน์นี้ผลิตโดย ครูมานिता สาเหล็ก



ผู้ผ่านการสมัครรอบคัดเลือกผ่านแบบฟอร์ม

แบบฟอร์มสัญญา

ใบสมัครงานของบริษัท บริษัท จำกัด (มหาชน) ปี ๒๐๒๓

สัญญาจ้างบริษัท..... ผู้จ้าง

ผู้มีสิทธิสัญญาจ้าง..... ผู้รับจ้าง

1. สัญญาจ้างฉบับนี้ทำขึ้นโดยมีเงื่อนไขดังนี้

2. สถานที่ทำงาน

3. สัญญาจ้างฉบับนี้ทำขึ้นโดยมีเงื่อนไขดังนี้

4. ระยะเวลาจ้างงาน

5. ค่าตอบแทนที่ตกลงกันไว้

6. สัญญาจ้างฉบับนี้ทำขึ้นโดยมีเงื่อนไขดังนี้

7. สัญญาจ้างฉบับนี้ทำขึ้นโดยมีเงื่อนไขดังนี้

ใช้เพื่อความสะดวกแก่คู่สัญญา

มีผลผูกพันทางกฎหมาย

รายละเอียดจะมีเงื่อนไขข้อตกลง

ควรศึกษาอย่างระมัดระวัง

กิจกรรมสัญญาต้องเป็นสัญญา

คำชี้แจง

ให้นักเรียนเรียนรู้แบบฟอร์มสัญญาโดยออกแบบ
รายละเอียดในสัญญาว่าจ้าง โดยใช้ฟอร์มที่กำหนดให้





แบบฟอร์มสัญญา

สัญญาจ้างบริษัท.....

หนังสือสัญญานี้ทำขึ้นระหว่าง.....ผู้ว่าจ้าง

อยู่ที่.....

กับ.....ผู้รับจ้าง

อยู่ที่.....

1. สัญญานี้มีผลใช้บังคับตั้งแต่วันที่.....เดือน.....พ.ศ.....

มีกำหนด.....เดือน

2. สถานที่ทำงาน

.....





แบบฟอร์มสัญญา



1. สัญญานี้มีผลใช้บังคับตั้งแต่วันที่.....เดือน.....พ.ศ.....

มีกำหนด.....เดือน

2. สถานที่ทำงาน

.....

คู่สัญญาทั้งสองฝ่ายตกลงกัน มีข้อความดังต่อไปนี้

3. ลักษณะ และ รายละเอียดของงาน

.....

.....

.....

4. ราคาจ้างต่อเดือนเป็นเงิน.....บาท (.....)

โดยมีสวัสดิการเพิ่มเติม ดังต่อไปนี้

.....

.....





แบบฟอร์มสัญญา

5. กำหนดหน้าที่และภาระงาน ดังนี้

.....

.....

.....

หากผู้รับจ้างขาดตกบกพร่องต่อหน้าที่ข้อใดข้อหนึ่งที่กำหนดมาจะถูกยกเลิกการจ้างงาน และหากขาดงานเกิน ๗ วัน/เดือนจะถูกยกเลิกสัญญาจ้างทันที

สัญญานี้มีข้อความตรงกัน ผู้ว่าจ้าง และผู้รับจ้าง ได้อ่านและเข้าใจดีตามความประสงค์ของทั้งสองฝ่าย ซึ่งต่างยึดถือไว้คนละฉบับ เพื่อเป็นหลักฐานจึงได้ลงลายมือชื่อไว้เป็นสำคัญต่อหน้าพยาน

ลงชื่อ.....ผู้ว่าจ้าง ลงชื่อ.....ผู้รับจ้าง

(.....)

(.....)

ลงชื่อ.....พยาน ลงชื่อ.....พยาน

(.....)

(.....)



An illustration of a classroom scene. In the center is a large whiteboard with a teal border. At the top of the board, there is a pink oval containing Thai text. Below it, the main text is written in a large, dark font. At the bottom corners of the board, there are two cartoon children sitting at desks, each with a glowing lightbulb above their heads. The background is a warm yellow color with various school-related items like a pencil and a book.

กิจกรรมสัญญาต้องเป็นสัญญา

นำเสนอสัญญาว่าจ้าง

กิจกรรมคำถามวัดดวง

ให้นักเรียนแต่งละกลุ่มช่วยกัน
ตอบคำถามให้ถูกต้องเพื่อลุ้นรับ
ของรางวัล



กิจกรรมคำถามวัดดวง

๑

๒

๓

๔

๕

๖

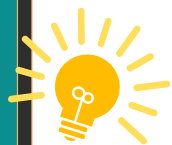
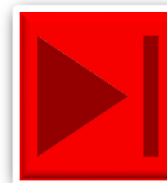

ข้อที่ ๑

ข้อใดเป็นประโยชน์
ของแบบกรอกรายการ

ก.เพื่อความสะดวก

ข.เพื่อใช้อ้างอิง

ค.เพื่อให้ข้อมูลถูกต้อง



ข้อที่ ๒

แบบกรอกรายการ
ข้อใดไม่เข้าพวก

ก.แบบสอบถามความ
พึงพอใจในการสอน

ข.แบบสำรวจทัศน
อุปการณ์ในชั้นเรียน

ค. แบบร่างโครงการค่าย
ภาษาไทย



ข้อที่ ๓

แบบกรอกรายการ
ประเภทใดใช้เป็นหลักฐาน

ก. ใบตอบรับสินค้า

ข. แบบสอบถามความ
พึงพอใจ

ค. แบบสำรวจอุปกรณ์
การแพทย์



ข้อที่ ๔

ข้อมูลใดจำเป็นต้องใส่ใน
แบบสมัครงานน้อยที่สุด

ก. ข้อมูลการศึกษา

ข. ข้อมูลความสามารถ
พิเศษ

ค. ที่อยู่ตามภูมิลำเนา



ข้อที่ ๕

ข้อมูลใดเป็นขั้นตอนแรกใน
การกรอกแบบรายการ

ก. ใส่ข้อมูลให้ครบถ้วน

ข. ตรวจสอบความถูกต้อง
ของแบบฟอร์ม

ค. ทำความเข้าใจแบบฟอร์ม



ข้อที่ ๖

ข้อใด ไม่ควร ทำในการกรอก
แบบสมัครงาน

ก. เขียนอย่างรวดเร็ว

ข. ใช้ปากกาถูกลิ้นกรอก
ข้อมูล

ค. สอบถามคนอื่นอยู่เสมอ





พยุหยาตตรา



พยุหยาตรา

ก. ไปเป็นกระบวนทัพใหญ่

น.กระบวนทัพ, การเดินทัพ "ยกพยุหยาตรา"

บทเรียนครั้งต่อไป

เรื่อง สื่อสารสร้างสรรค์(๑)



สิ่งที่ต้องเตรียม

- ใบงานสื่อสารสร้างสรรค์ (๑)

สามารถดาวน์โหลดใบความรู้และใบงานได้ที่ www.dltv.ac.th
ติดต่อครูผู้สอนทาง แฟนเพจห้องเรียนภาษาไทย ม.๓ DLTV๙

