

รายวิชา ภาษาไทย

รหัสวิชา ท๒๓๑๐๒ ชั้นมัธยมศึกษาปีที่ ๓

เรื่อง สารatherการ (๑)

ครูผู้สอน ครูมานิตา สาเหล็ก

ครูพรเทพ ปานยิ้ม



สาระทางการ (๑)



จุดประสงค์การเรียนรู้

๑. บอกแนวทางการกรอกแบบฟอร์มได้
๒. กรอกแบบฟอร์มได้
๓. มีมารยาทในการเขียน



เมื่อโลกผันผวน

VUCA WORLD



- Volatility (ความผันผวน)
- Uncertainty (ความไม่แน่นอน)
- Complexity (ความซับซ้อน)
- Ambiguity (ความคลุมเครือ)

เรียนรู้ ตื่นตัวตามยุคสมัย

เรียนรู้และปรับตัวให้เร็ว
(Learning Agility)

ล้มแล้วลุกให้เร็ว
(Resilience)

มองโลกในแง่ดีแต่ไม่ใช่แง่เดียว
(Grounded Optimism)



ผู้เรียนยุคใหม่กับการปรับตัว

ทักษะพื้นฐาน ๓ ด้าน

- ทักษะวิชาการ
- ทักษะวิชาชีพ
- ทักษะชีวิต

ทักษะแห่งศตวรรษ ๒๑

- ทักษะการเรียนรู้และนวัตกรรม
- ทักษะด้านข้อมูล เทคโนโลยี มัลติมีเดีย
- ทักษะชีวิตและทักษะอาชีพ



ประกาศรับสมัครพนักงาน

บริษัทอายุ วรรณ สุธงษ์ พลัง

- นักวิจัยและพัฒนา
- เทรนเนอร์ฟิตเนส
- แพทย์ด้านความงาม
- นักกายภาพบำบัด
- ฝ่ายการขาย
- นักบัญชี

บริษัททะเลอนทัวร์

- มัคคุเทศก์
- พนักงานบริการ
- ฝ่ายประชาสัมพันธ์
- คอนเทนต์ครีเอเตอร์
- ช่างภาพ
- วิดีโอกราฟิก

บริษัทตบพุง

- เซฟ
- พนักงานบริการ
- พนักงานการเงิน
- พนักงานเดลิเวอรี่
- นักออกแบบการขาย
- ทีมจัดเลี้ยง

ประเภทแบบฟอร์ม (Form)

- แบบฟอร์มที่ใช้ติดต่อกับหน่วยงาน
- แบบฟอร์มผู้อื่นขอความร่วมมือให้กรอก
- แบบฟอร์มที่ใช้ภายในองค์กร
- แบบฟอร์มสัญญา

ประเภทแบบฟอร์ม (Form)

- แบบฟอร์มที่ใช้ติดต่อกับหน่วยงาน
- แบบฟอร์มขอความร่วมมือให้กรอก
- แบบฟอร์มที่ใช้ภายในองค์กร
- แบบฟอร์มสัญญา

แบบฟอร์มขอความร่วมมือให้กรอก

ความคิดเห็นเกี่ยวกับการจัดการเรียนการสอนรายวิชาภาษาไทย ม.๖

ความคิดเห็นของนักเรียนจะเป็นการสะท้อนการจัดการเรียนการสอนของครูเพื่อนำคำติชมไปพัฒนาการเรียนการสอนภาษาไทยให้ดียิ่งขึ้น

*จำเป็น

คุณพึงพอใจกับรูปแบบการเรียนการสอนรายวิชาภาษาไทยมากน้อยเพียงใด *

	1	2	3	4	5	
ควรปรับปรุง	<input type="radio"/>	<input type="radio"/>	<input type="radio"/>	<input type="radio"/>	<input type="radio"/>	พึงพอใจที่สุด

นักเรียนคิดว่าเราจำเป็นต้องเรียนภาษาไทยมากเพียงใด *

	1	2	3	4	5	
ไม่จำเป็น	<input type="radio"/>	<input type="radio"/>	<input type="radio"/>	<input type="radio"/>	<input type="radio"/>	มาก

นักเรียนคิดว่าเรียนภาษาไทยกับครูแล้วมีความรู้เพิ่มขึ้นมากน้อยเพียงใด
ทั้งในช่วงการนำเสนอและเอกสารข้อมูลที่จัดเตรียมไว้ให้ล่วงหน้า

1	2	3	4	5
---	---	---	---	---

แบบสอบถามความคิดเห็น

แบบสอบถามความพึงพอใจ

แบบสำรวจจำนวนนักเรียน

แบบสัมภาษณ์ความเห็นต่อสิ่งต่าง ๆ

แบบฟอร์มที่ใช้ภายในองค์กร

จำนวนนักเรียน	ชาย	หญิง
เต็ม		
มา		
ขาด		

แบบบันทึกรายงานประจำวัน

ชั้น ม...../.....ประจำวันที่.....เดือน.....พ.ศ.....

	รายชื่อนักเรียนที่ไม่เข้าแถว	เลขที่	เลขประจำตัว
1			
2			
3			
4			

ลงชื่อ.....อาจารย์ประจำชั้น

แบบฟอร์มสัญญา

สัญญากู้ยืมเงินทั่วไป

(แบบไม่มีหลักประกัน)

ทำที่.....

วันที่.....เดือน.....พ.ศ.....

ข้าพเจ้า.....อายุ.....ปี อยู่บ้านเลขที่.....ตรอก / ซอย.....ถนน.....ตำบล / แขวง.....อำเภอ / เขต.....จังหวัด.....

ในฐานะ “ผู้กู้” ฝ่ายหนึ่ง กับ

ข้าพเจ้า.....อายุ.....ปี อยู่บ้านเลขที่.....ตรอก / ซอย.....ถนน.....ตำบล / แขวง.....อำเภอ / เขต.....จังหวัด.....

ในฐานะ “ผู้ให้กู้” อีกฝ่ายหนึ่ง

คู่สัญญาทั้งสองฝ่ายตกลงทำสัญญาดังความต่อ ไปนี้

ข้อ 1. ผู้ตกลงกู้เงินและผู้ให้ กู้ตกลงให้ กู้เงินจำนวน.....บาท (.....) และผู้กู้ได้รับเงินจำนวนดังกล่าวไปเรียนร้อยแล้วตั้งแต่วันที่.....

ข้อ 2. ผู้ตกลงยืมยอมชำระ ดอกเบี้ยให้ กู้ใน อัตรา ร้อยละ.....ต่อปี นับตั้งแต่วันที่.....จนถึงวันที่ชำระเสร็จสิ้นรวมเป็นเงินทั้งสิ้น.....บาท (.....)

ข้อ 3. ผู้ตกลงชำระเงินต้นคืน ในวันที่.....ส่วนดอกเบี้ยนั้นผู้กู้จะชำระ ให้แก่ผู้ให้ กู้ภายในวันที่.....ของทุกทุก ๆ เดือน จนกว่าชำระเงินต้นเสร็จ

ข้อ 4. หากผู้กู้ปฏิบัติผิดนัดผิดสัญญาข้อใดข้อหนึ่งแล้ว ผู้ให้ กู้สัญญาบอกเลิกสัญญาและทำการเรียก

สัญญาเช่ารถ

สัญญาเช่าอสังหาริมทรัพย์

สัญญากู้ยืมเงินเพื่อการศึกษา

สัญญายืมเงิน



ฝ่ายบุคคล

คุณสมบัติขั้นพื้นฐานของผู้กรอกแบบฟอร์ม



ขอบคุณสื่อประกอบการสอน

ขอขอบคุณสื่อวีดิทัศน์เรื่อง เหตุเกิดตอนกรอกเอกสาร
เผยแพร่โดย : Gluta Story

เผยแพร่วันที่ ๖ พฤศจิกายน ๒๕๕๙

ที่มา: <https://www.youtube.com/watch?v=U๓๒uZTje๒๙c>

การเรียนรู้เรื่องการกรอกแบบสมัครงาน





คุณสมบัติขั้นพื้นฐานของผู้กรอกแบบฟอร์ม

- ความสามารถด้านภาษา
- ความรู้เกี่ยวกับเรื่องที่กรอก
- ความรับผิดชอบ
- ความรอบคอบ

กิจกรรมกรอกหน่วยได้ใหม่กรอกฉันทหน่วย

คำชี้แจง

ให้นักเรียนเลือกบริษัทและตำแหน่งที่สนใจแล้วกรอก

ใบสมัครงานให้กับบริษัทนั้น ๆ



ประกาศรับสมัครพนักงาน

บริษัทอายุ วรรณ สุซัง พลัง

- นักวิจัยและพัฒนา
- เทรนเนอร์ฟิตเนส
- แพทย์ด้านความงาม
- นักกายภาพบำบัด
- ฝายการขาย
- นักบัญชี

บริษัททะเลอนทัวร์

- มัคคุเทศก์
- พนักงานบริการ
- ฝายประชาสัมพันธ์
- คอนเทนตรีเอเตอร์
- ช่างภาพ
- วิชาโกราฟิค

บริษัทตบพุง

- เชฟ
- พนักงานบริการ
- พนักงานการเงิน
- พนักงานเดลิเวอรี่
- นักออกแบบการขาย
- ทีมจัดเลี้ยง

กิจกรรมกรอกหน่วยได้ใหม่กรอกฉันทน้อย

ใบงานเรื่อง การกรอกแบบสมัครงาน
หน่วยการเรียนรู้ที่ ๕ เรื่อง ลิจิตสารงานแบบพิมพ์
แผนการจัดการเรียนรู้ที่ ๒๓ เรื่อง สารทางการ (๑)
รายวิชา ภาษาไทย ๖ รหัสวิชา ท ๒๓๑๐๒ ภาคเรียนที่ ๒ ชั้นมัธยมศึกษาปีที่ ๓

ชื่อ-นามสกุล ชั้น เลขที่

APPLICATION FOR EMPLOYMENT
ใบสมัครงาน
กรอกข้อมูลด้วยตัวท่านเอง
(To be completed in own handwriting)

ชื่อ :
Name

ตำแหน่งที่สมัครงาน เงินเดือน บาท / เดือน
Position Applied for Salary Bath / month

Personal information (ประวัติส่วนตัว)
ที่อยู่ปัจจุบันเลขที่ หมู่ที่ ถนน ตำบล/แขวง
Present address Moo Road District
อำเภอ/เขต จังหวัด รหัสไปรษณีย์
Province Post code
โทรศัพท์ มือถือ
Tel. Mobile
อีเมล
E-mail

อาศัยกับครอบครัว Living with parent
 บ้านตัวเอง Own home
 บ้านเช่า Hired house
 โฮเทล Hostel / Hostel

วัน เดือน ปีเกิด อายุ ปี เชื้อชาติ
Date of birth Age Yrs. Race
สัญชาติ ศาสนา
Nationality Religion
บัตรประชาชนเลขที่ หมดอายุ
Identity card no. Expiration date
ส่วนสูง ซม. น้ำหนัก กก.
Height cm. Weight kgs.

ส่วนที่ ๑ ความประสงค์ในการสมัคร

ส่วนที่ ๒ ประวัติส่วนตัว

ส่วนที่ ๓ ประวัติครอบครัว

ส่วนที่ ๔ ข้อมูลการศึกษา

ส่วนที่ ๕ ประวัติการทำงาน

กิจกรรมกรอกหน่วยได้ใหม่กรอกฉันหน่วย

ใบงานเรื่อง การกรอกแบบสมัครงาน
หน่วยการเรียนรู้ที่ ๕ เรื่อง ลิจิตสารงานแบบพิมพ์
แผนการจัดการเรียนรู้ที่ ๒๓ เรื่อง สารทางการ (๑)
รายวิชา ภาษาไทย ๖ รหัสวิชา ท ๒๓๑๐๒ ภาคเรียนที่ ๒ ชั้นมัธยมศึกษาปีที่ ๓

ชื่อ-นามสกุล ชั้น เลขที่

APPLICATION FOR EMPLOYMENT
ใบสมัครงาน
กรอกข้อมูลด้วยตัวท่านเอง
(To be completed in own handwriting)

ชื่อ :
Name

ตำแหน่งที่สมัครงาน เงินเดือน บาท / เดือน
Position Applied for Salary Bath / month

Personal information (ประวัตินส่วนตัว)
ที่อยู่ปัจจุบันเลขที่ หมู่ที่ ถนน ตำบล/แขวง
Present address Moo Road District
อำเภอ/เขต จังหวัด รหัสไปรษณีย์
Province Post code
โทรศัพท์ มือถือ
Tel. Mobile
อีเมล
E-mail

อาศัยกับครอบครัว Living with parent บ้านตัวเอง Own home บ้านเช่า Hired house โฮเทล / Hostels

วัน เดือน ปีเกิด อายุ ปี เชื้อชาติ
Date of birth Age Yrs. Race
สัญชาติ ศาสนา
Nationality Religion
บัตรประชาชนเลขที่ หมดอายุ
Identity card no. Expiration date
ส่วนสูง ซม. น้ำหนัก กก.
Height cm. Weight kgs.

ส่วนที่ ๖ ความสามารถด้านภาษา

ส่วนที่ ๗ ความสามารถพิเศษ

ส่วนที่ ๘ ข้อมูลอื่น ๆ ที่บริษัทต้องการ

ส่วนที่ ๙ คำรับรอง (อ่านให้ละเอียด)

ส่วนที่ ๑๐ ลงชื่อรับรอง



พรรณณา



พรรณนา

ก. บรรยาย หรือกล่าวไว้โดยละเอียดเพื่อให้ผู้อ่าน หรือผู้ฟังนึกเห็นภาพ

บทเรียนครั้งต่อไป

เรื่อง สาระทางการ(๒)

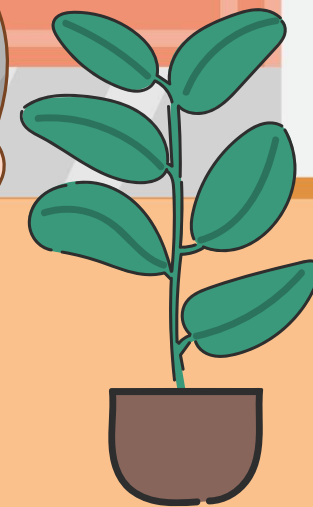

สิ่งที่ต้องเตรียม

- ใบงานการกรอกใบสมัคร

สามารถดาวน์โหลดใบความรู้และใบงานได้ที่ www.dltv.ac.th
ติดต่อครูผู้สอนทาง แฟนเพจห้องเรียนภาษาไทย ม.๓ DLTV๙

