

รายวิชา การงานอาชีพ

รหัสวิชา ง๑๓๑๐๑ ชั้นประถมศึกษาปีที่ ๓

เรื่อง การบำรุงรักษาและ

การซ่อมแซมของเล่น (๒)

ครูผู้สอน ครูสุนทรี สารุภาพ



เรื่อง การบำรุงรักษาและ

การซ่อมแซมของเล่น

(๒)



จุดประสงค์การเรียนรู้

๑. อธิบายวิธีการบำรุงรักษาและการซ่อมแซมของเล่นได้
๒. สามารถบำรุงรักษาและซ่อมแซมของเล่นได้
๓. เห็นประโยชน์ของการบำรุงรักษาและการซ่อมแซมของเล่น

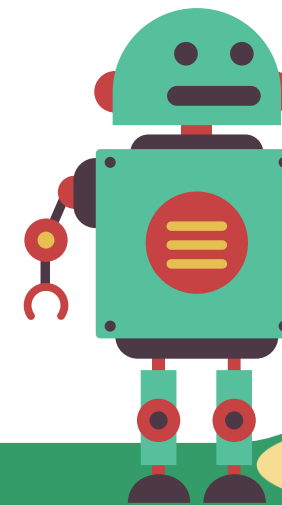

ของเล่นของฉันทัน

ชื่อ?



การซ่อมแซม

ของเล่น



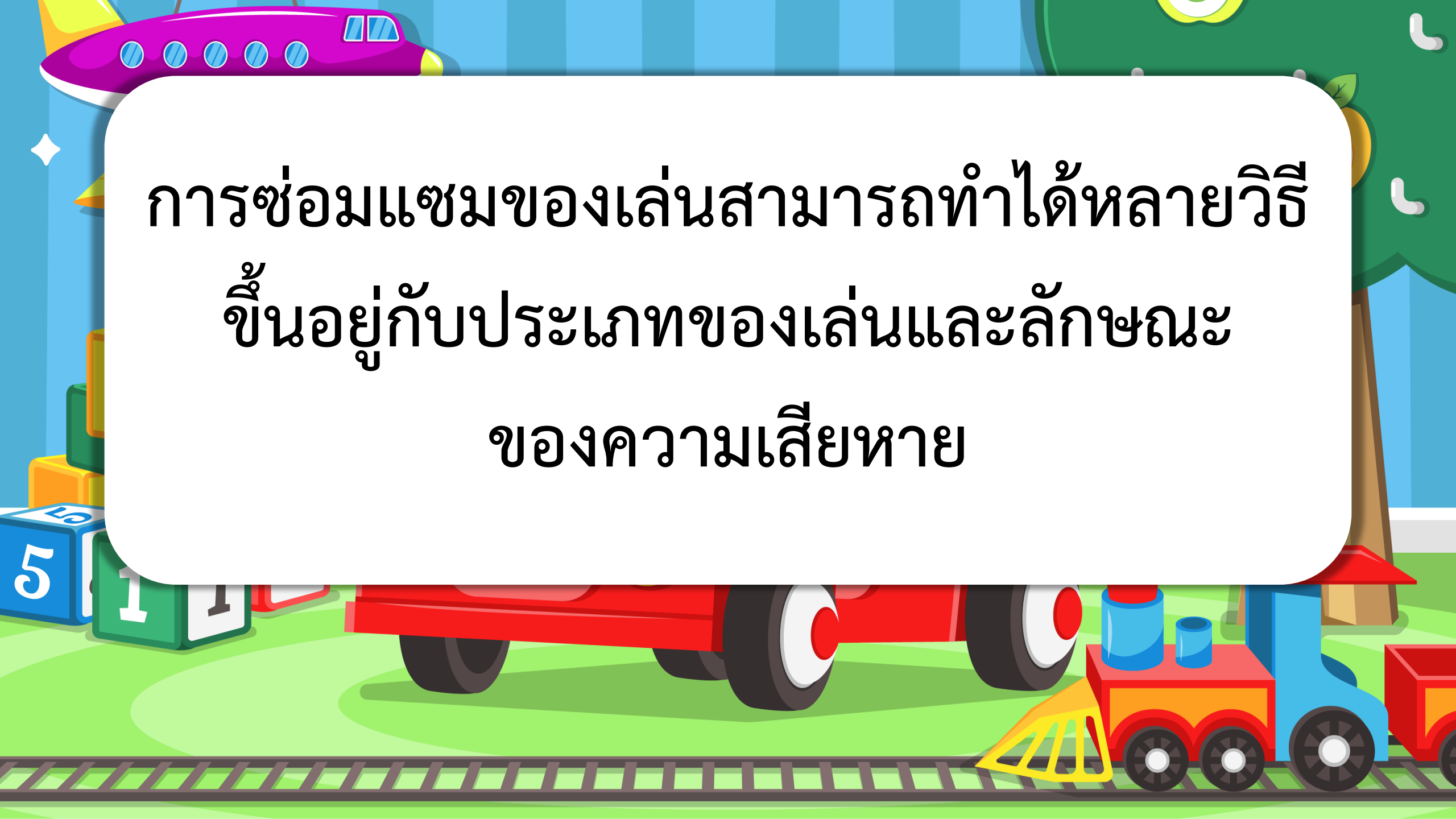

การซุ่มแสมของเล่นสามารถทำได้หลายวิธี
ขึ้นอยู่กับประเภทของเล่นและลักษณะ
ของความเสียหาย



๑. ประเมินความเสียหาย

ประเมินความเสียหายเกิดขึ้นที่ใดและมีลักษณะอย่างไร เช่น ชี้นส่วนแตกหัก ส่วนประกอบหลุด หรือระบบไฟฟ้าไม่ทำงาน



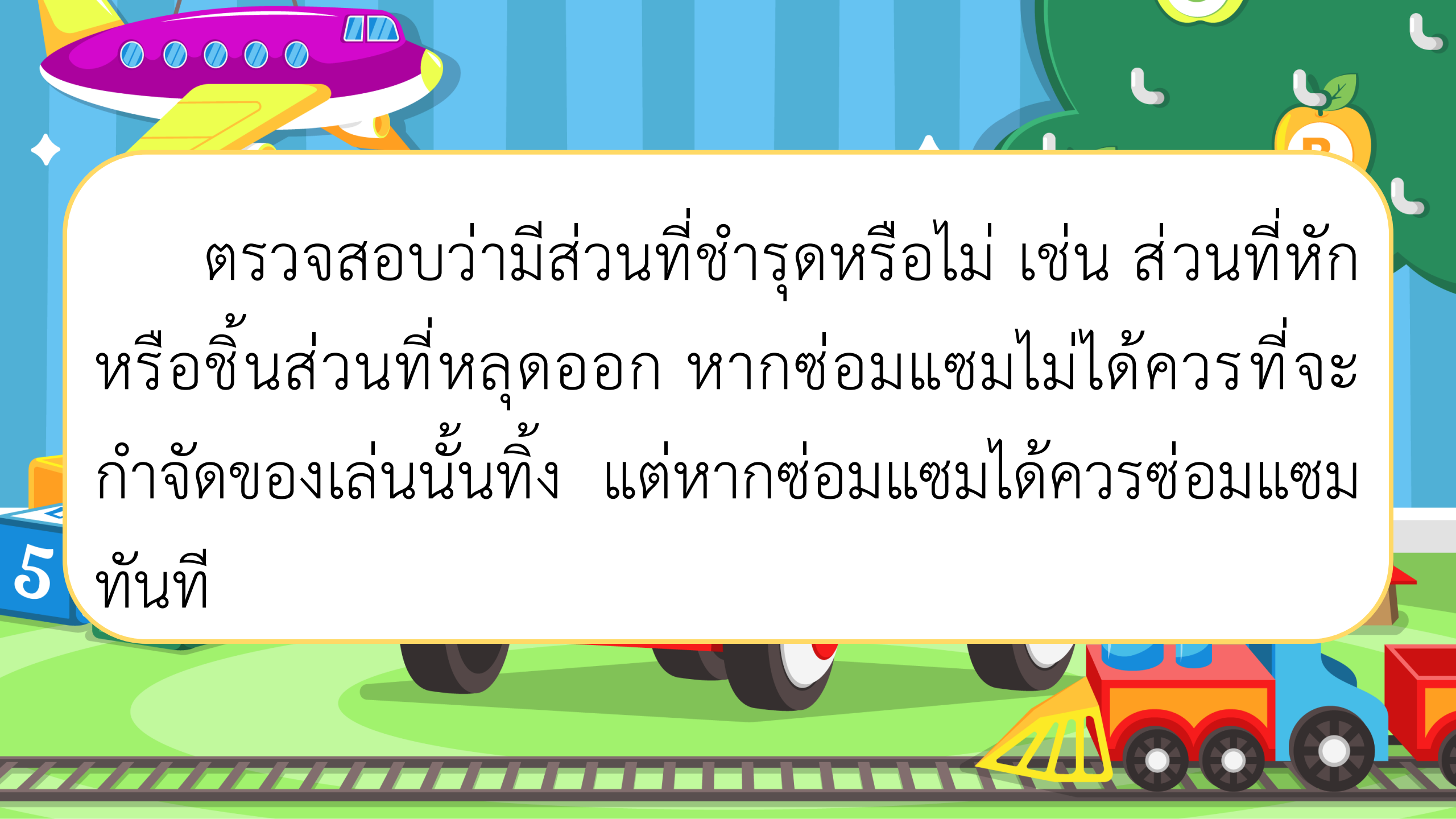

ตรวจสอบว่ามีส่วนที่ชำรุดหรือไม่ เช่น ส่วนที่หัก
หรือชิ้นส่วนที่หลุดออก หากซ่อมแซมไม่ได้ควรที่จะ
กำจัดของเล่นนั้นทิ้ง แต่หากซ่อมแซมได้ควรซ่อมแซม
ทันที



๒. ทำความสะอาด

ก่อนการช้อปปิ้ง ควรทำความสะอาด
ของเล่นให้สะอาดจากฝุ่นหรือสิ่งสกปรก





๓. ซ่อมแซมชิ้นส่วนที่แตก หัก หรือฉีกขาด



กาว เทปใส เทปผ้า
เพื่อให้วัสดุติดกัน



๔. เปลี่ยนแบตเตอรี่

สำหรับของเล่นที่ใช้แบตเตอรี่ ให้ตรวจสอบว่าแบตเตอรี่หมดหรือไม่ ถ้าใช่ ให้เปลี่ยนแบตเตอรี่ใหม่





๕. ชิ้นส่วนที่หายไป

หากมีชิ้นส่วนที่หายไป
ต้องหาชิ้นส่วนทดแทนหรือ
ทำใหม่เองถ้าเป็นไปได้

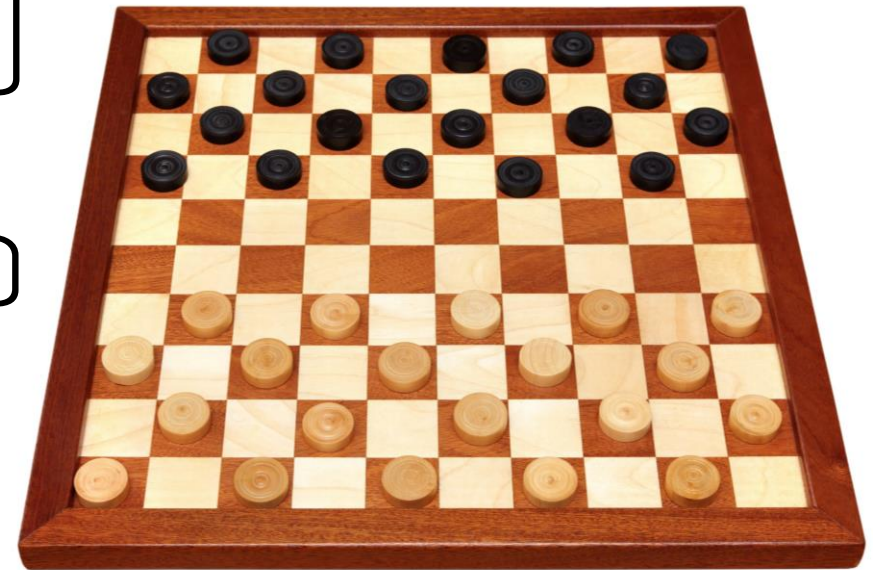



๖. ทดสอบ

หลังจากซ่อมแซมแล้ว ให้ทดสอบของเล่น
เพื่อดูว่าทำงานได้ตามปกติหรือไม่

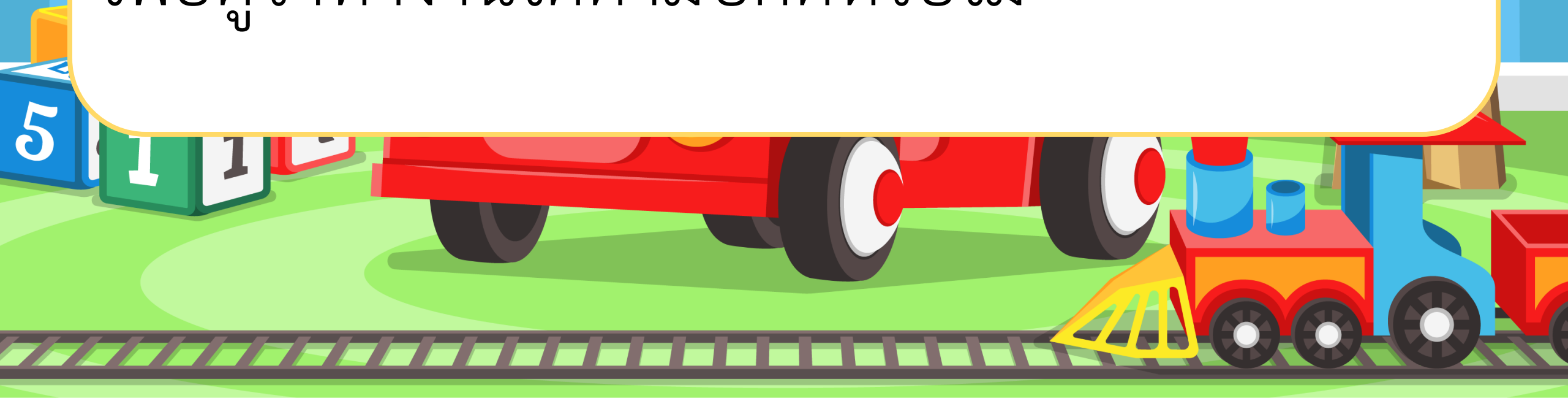



๗. ตรวจสอบความปลอดภัย

ควรตรวจสอบให้แน่ใจว่าของเล่นไม่มีชิ้นส่วน
ที่เป็นอันตรายก่อนนำไปเล่น

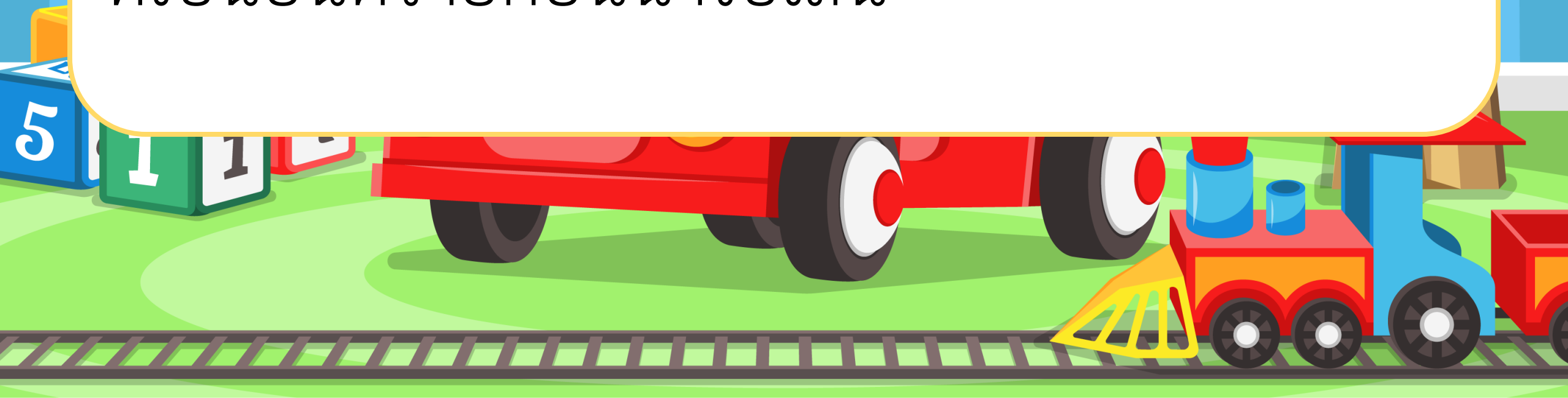

หนูน้อยช่างสังเกต



ชั้นปฏิบัติกิจกรรม



บทบาทครูปลายทาง

- แจกใบงานที่ ๔ เรื่องการบำรุงรักษาและการซ่อมแซมของเล่น
- กำกับ ดูแล ให้คำปรึกษานักเรียน ในการปฏิบัติกิจกรรม

บทบาทนักเรียน

- ปฏิบัติใบงานที่ ๔ เรื่อง การบำรุงรักษาและการซ่อมแซมของเล่น



ใบงานที่ ๔ เรื่อง การบำรุงรักษาและการซ่อมแซมของเล่น
หน่วยการเรียนรู้ที่ ๔ เรื่อง เรียนรู้งานช่างพื้นฐาน
แผนการจัดการเรียนรู้ที่ ๕ เรื่อง การบำรุงรักษาและการซ่อมแซมของเล่น
รายวิชา การงานอาชีพ รหัสวิชา ง ๑๓๑๐๑ ภาคเรียนที่ ๑ ชั้นประถมศึกษาปีที่ ๓

คำชี้แจง ให้นักเรียนตอบคำถามลงในแบบบันทึก

แบบบันทึก

๑. ของเล่นมีชื่อว่า.....
.....
.....
๒. นักเรียนบำรุงรักษาของเล่นอย่างไร
.....
.....
๓. นักเรียนมีวิธีการซ่อมแซมของเล่นของตนเองอย่างไร ถ้าเกิดชำรุด
.....
.....
๔. การบำรุงรักษาของเล่นและซ่อมแซมของเล่นด้วยตนเองมีประโยชน์
อย่างไร
.....
.....
๕. นักเรียนรู้สึกอย่างไรที่ได้บำรุงรักษาของเล่นและซ่อมแซมของเล่นของ
ตนเอง
.....
.....

ชื่อ..... ชั้น..... เลขที่.....

ใบงานที่ ๔

การบำรุงรักษาและ การซ่อมแซมของเล่น

คำชี้แจง

ให้นักเรียนตอบคำถามลงในแบบบันทึก



สรุปบทเรียน

การบำรุงรักษาและการซ่อมแซม
ของเล่นด้วยตนเองนอกจากจะช่วย
ประหยัดค่าใช้จ่ายแล้วยังเกิดความ
ภาคภูมิใจในตนเอง

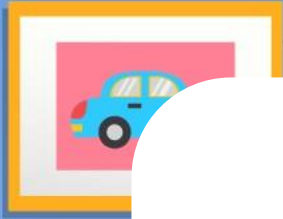



ชื่อ : _____ สกุล : _____ ชั้น _____ เลขที่ _____
หน่วยการเรียนรู้ที่ ๔ เรื่อง _____ เรียนรู้งานช่างพื้นฐาน _____

สิ่งที่ฉันได้ทำ

_☆☆☆ ฉันทำได้ดี ☆☆ ฉันทำได้บ้าง ☆ ฉันยังทำได้ไม่ดี

ระบายสีลงใน ☆ ตามระดับที่ทำได้ และ ✓ ลงใน □ สิ่งที่ยังตั้งใจจะทำให้ดีขึ้น

สิ่งที่ฉันได้ทำ	ระดับที่ฉันทำได้	สิ่งที่ฉันตั้งใจจะทำให้ดีขึ้น
๑. เครื่องมือช่าง	☆☆☆	<input type="checkbox"/>
๒. วิธีการดูแลรักษาและจัดเก็บเครื่องมือช่าง	☆☆☆	<input type="checkbox"/>
๓. ประโยชน์ของการทำงานช่าง	☆☆☆	<input type="checkbox"/>
๔. การบำรุงรักษาและการซ่อมแซมของเล่น (๑)	☆☆☆	<input type="checkbox"/>
๕. การบำรุงรักษาและการซ่อมแซมของเล่น (๒)	☆☆☆	<input type="checkbox"/>

*หมายเหตุ : ครูเติมประเด็นที่สอดคล้องกับสมรรถนะที่ต้องการให้เกิดกับผู้เรียน (KSA)



สิ่งที่ฉันได้ทำ



ฉันทำได้ดี



ฉันทำได้บ้าง



ฉันยังทำได้ไม่ดี

ระบายสีลงใน ☆ ตามระดับที่ทำได้ และ ✓ ลงใน □ สิ่งที่คุณตั้งใจจะทำให้ดีขึ้น

สิ่งที่ฉันได้ทำ	ระดับที่ฉันทำได้	สิ่งที่ฉันตั้งใจจะทำให้ดีขึ้น
๑. เครื่องมือช่าง	☆☆☆	<input type="checkbox"/>
๒. วิธีการดูแลรักษาและจัดเก็บเครื่องมือช่าง	☆☆☆	<input type="checkbox"/>
๓. ประโยชน์ของการทำงานช่าง	☆☆☆	<input type="checkbox"/>
๔. การบำรุงรักษาและการซ่อมแซมของเล่น (๑)	☆☆☆	<input type="checkbox"/>
๕. การบำรุงรักษาและการซ่อมแซมของเล่น (๒)	☆☆☆	<input type="checkbox"/>



ประจำ : กลางภาค ปลายภาค หน่วยการเรียนรู้ที่.....



สิ่งที่ฉันชอบในการเรียนวิชานี้ คือ

.....
.....
.....



สิ่งที่ฉันไม่ชอบในการเรียนวิชานี้ คือ

.....
.....
.....



สิ่งที่ฉันจะทำให้ดีขึ้น คือ

.....
.....
.....

แบบบันทึกการเรียนรู้

