

รายวิชาสังคมศึกษา

รหัสวิชา สด๒๑๐๑ ชั้นประถมศึกษาปีที่ ๒

เรื่อง ความคิด ความเชื่อ

ครูผู้สอน ครูสุดารัตน์ ปัญญาดี





จุดประสงค์การเรียนรู้

๑. ปฏิบัติต่อบุคคลอื่นได้อย่างเหมาะสม
๒. ยอมรับความคิด ความเชื่อที่มี
ความแตกต่างกัน



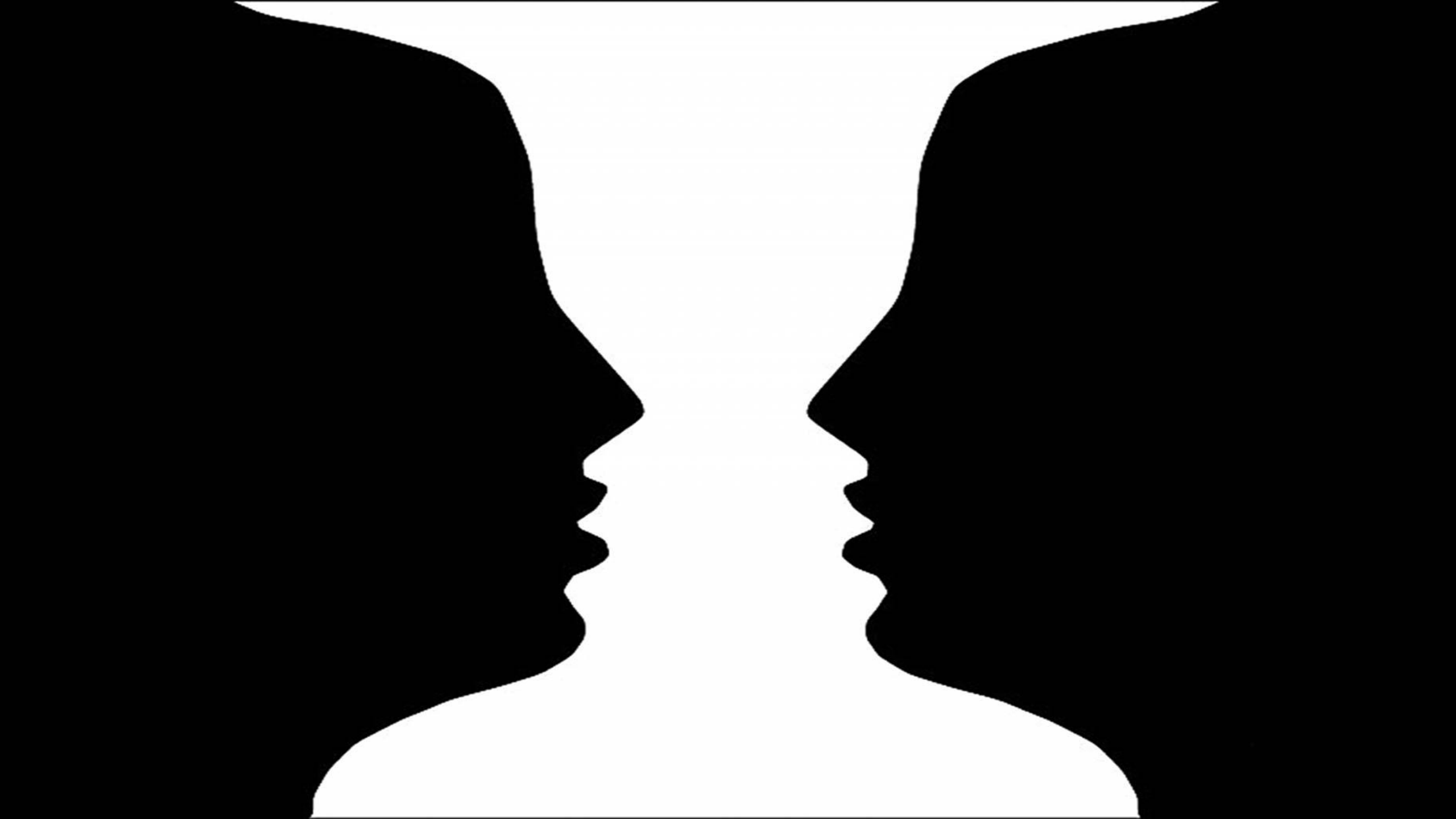



ที่มา <https://www.postsod.com/๑๘-mirage>

สิ่งแรกที่เราเห็นคือ.....



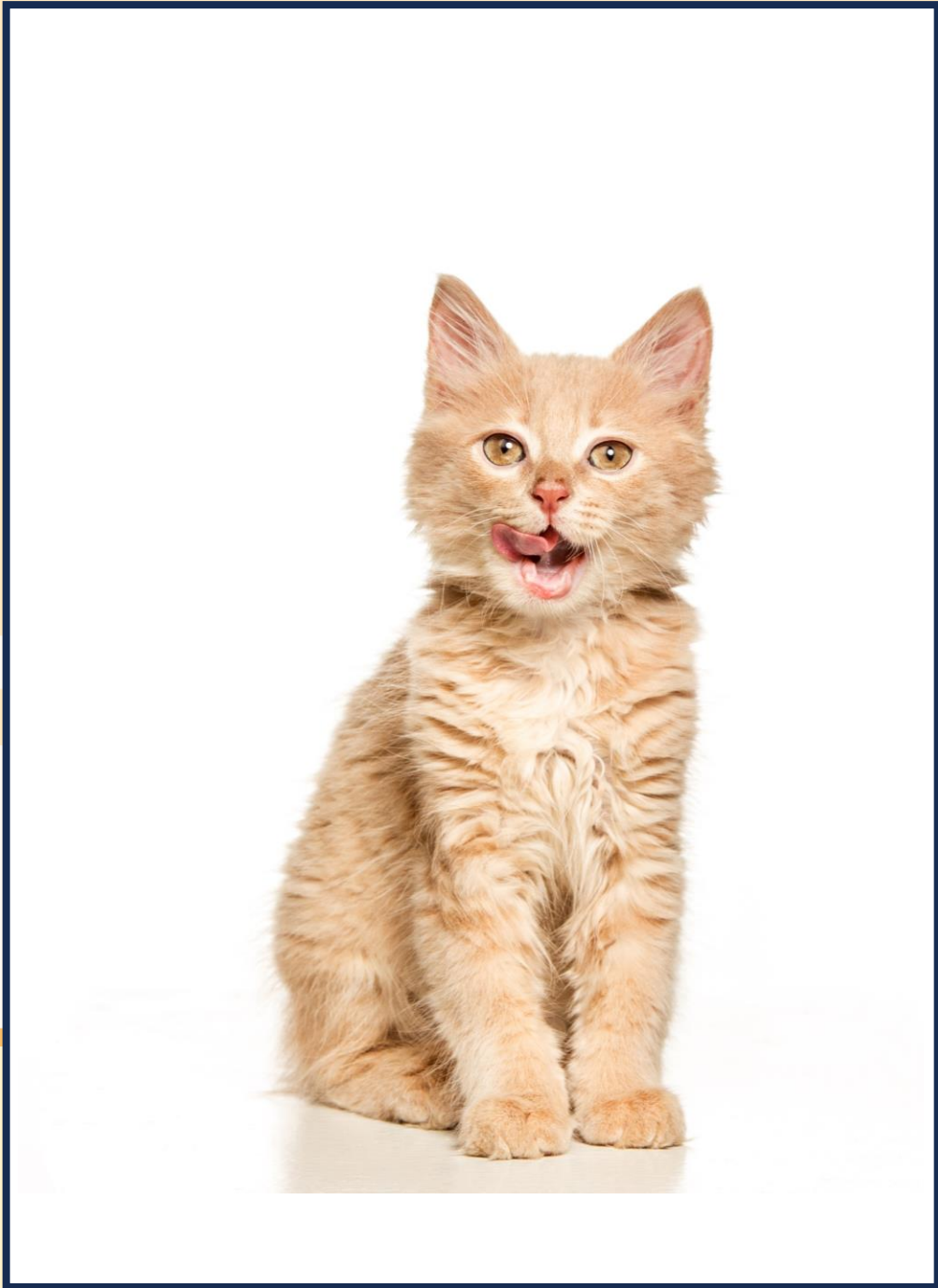

รู้จักอย่างไร





คำถาม

ถ้าให้เป็นสัตว์ได้ ๑ ชนิด
นักเรียนอยากเป็นสัตว์ชนิดใด
เพราะอะไร

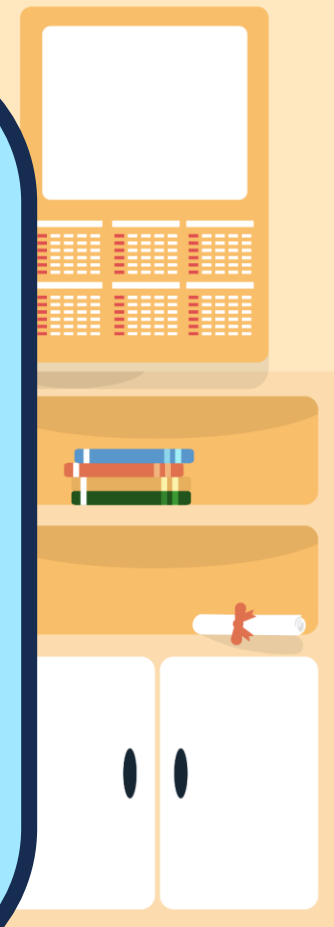

รูปร่าง หน้าตา



ความคิด ความเชื่อ

มีความคิดเห็นต่อเรื่องต่าง ๆ ไม่เหมือนกัน

เราว่านิทาน
สนุกกว่านะ



การ์ตูนเรื่องนี้
สนุกดีนะ



มีความเชื่อและทัศนคติที่แตกต่างกัน

ฉันนับถือ
ศาสนาพุทธ



ฉันนับถือ
ศาสนาคริสต์



ความสามารถ

มีความสามารถที่เฉพาะตัว
ที่แตกต่างกัน





FINISH

ฉันทัวร์

ฉันวาดภาพสวย



ฉันร้องเพลงเพราะ



ฉันคิดเลขเร็วมาก

9×2

$8 + 4$

$8 \div 2$

$5 + 7$

$5 - 3$





ฉันทันเก่ง



ใบงานที่ ๗

ความแตกต่าง

สามารถดาวน์โหลดได้ที่ www.dltv.ac.th



ใบงานที่ ๗ เรื่อง ความแตกต่าง
หน่วยการเรียนรู้ที่ ๔ เรื่อง สังคมน่าอยู่
แผนการจัดการเรียนรู้ที่ ๒ เรื่อง ความคิด ความเชื่อ
รายวิชา สังคมศึกษา รหัส ส๑๒๑๐๑ ชั้นประถมศึกษาปีที่ ๒

คำชี้แจง : ให้นักเรียนวิเคราะห์สถานการณ์ที่กำหนดให้พร้อมตอบคำถามให้ถูกต้อง

๑. ต้นไม้ชอบกล้า เพราะนับถือศาสนาต่างจากตน และพยายามบอกเพื่อน ๆ
ไม่ให้คบกล้า

- ๑.๑ ต้นปฏิบัติตนเหมาะสมหรือไม่.....
๑.๒ แนวทางในการปฏิบัติตนที่เหมาะสม.....

๒. ชมพู่ชอบพูดจาให้ร้ายเพื่อน เมื่อมีความคิดเห็นไม่ตรงกับตนเอง

- ๒.๑ ชมพู่ปฏิบัติตนเหมาะสมหรือไม่.....
๒.๒ แนวทางในการปฏิบัติตนที่เหมาะสม.....

ชื่อ..... ชั้น..... เลขที่.....



กิจกรรมของปลายทางในวันนี้

คำชี้แจงกิจกรรมนักเรียน

ให้นักเรียนวิเคราะห์สถานการณ์ที่กำหนดให้พร้อมตอบคำถามให้ถูกต้อง

คำชี้แจงกิจกรรมครู

๑. แจกใบงานที่ ๗ เรื่องความแตกต่าง
๒. อธิบายคำชี้แจงให้นักเรียนฟัง
๓. เดินดูนักเรียนในชั้นเรียนคอยให้คำแนะนำนักเรียน

ใบงานที่ ๗

เรื่อง ความแตกต่าง



คำชี้แจง : ให้นักเรียนวิเคราะห์สถานการณ์ที่กำหนดให้
พร้อมตอบคำถามให้ถูกต้อง

๑. ต้นไม้ชอบกล้า เพราะนับถือศาสนาต่างจากตน และพยายามบอกเพื่อน ๆ
ไม่ให้คบกล้า

๑.๑ ต้นปฏิบัติตนเหมาะสมหรือไม่.....

๑.๒ แนวทางในการปฏิบัติตนที่เหมาะสม.....

.....

.....

คำชี้แจง : ให้นักเรียนวิเคราะห์สถานการณ์ที่กำหนดให้
พร้อมตอบคำถามให้ถูกต้อง

๒. ชมพู่ชอบพูดจาให้ร้ายเพื่อน เมื่อมีความคิดเห็นไม่ตรงกับตนเอง

๒.๑ ชมพู่ปฏิบัติตนเหมาะสมหรือไม่.....

๒.๒ แนวทางในการปฏิบัติตนที่เหมาะสม.....

.....

.....

เฉลยใบงานที่ ๗
เรื่อง ความแตกต่าง



คำชี้แจง : ให้นักเรียนวิเคราะห์สถานการณ์ที่กำหนดให้
พร้อมตอบคำถามให้ถูกต้อง

๑. ต้นไม้ชอบกล้า เพราะนับถือศาสนาต่างจากตน และพยายามบอกเพื่อน ๆ
ไม่ให้คบกล้า

๑.๑ ต้นปฏิบัติตนเหมาะสมหรือไม่.....ไม่เหมาะสม.....

๑.๒ แนวทางในการปฏิบัติตนที่เหมาะสม

.....
.....ไม่แสดงอาการดูหมิ่นคนที่นับถือศาสนาจากตนเอง.....
.....

คำชี้แจง : ให้นักเรียนวิเคราะห์สถานการณ์ที่กำหนดให้
พร้อมตอบคำถามให้ถูกต้อง

๒. ชมพู่ชอบพูดจาให้ร้ายเพื่อน เมื่อมีความคิดเห็นไม่ตรงกับตนเอง

๒.๑ ชมพู่ปฏิบัติตนเหมาะสมหรือไม่.....**ไม่เหมาะสม**.....

๒.๒ แนวทางในการปฏิบัติตนที่เหมาะสม

.....
ยอมรับฟังเหตุผลจากคนอื่น
.....

สรุปบทเรียน



บทเรียนครั้งต่อไป

เรื่อง แตกต่างไม่แตกแยก

สิ่งที่ต้องเตรียม

ใบงานที่ ๘ เรื่อง แตกต่างไม่แตกแยก

สามารถดาวน์โหลดได้ที่ www.dltv.ac.th

