

รายวิชา คณิตศาสตร์

รหัสวิชา ค14101

ชั้นประถมศึกษาปีที่ 4

เรื่อง อ่านตารางเวลา

ครูผู้สอน ครูแพรวนภา ปันฉิม



อ่านตารางเวลา

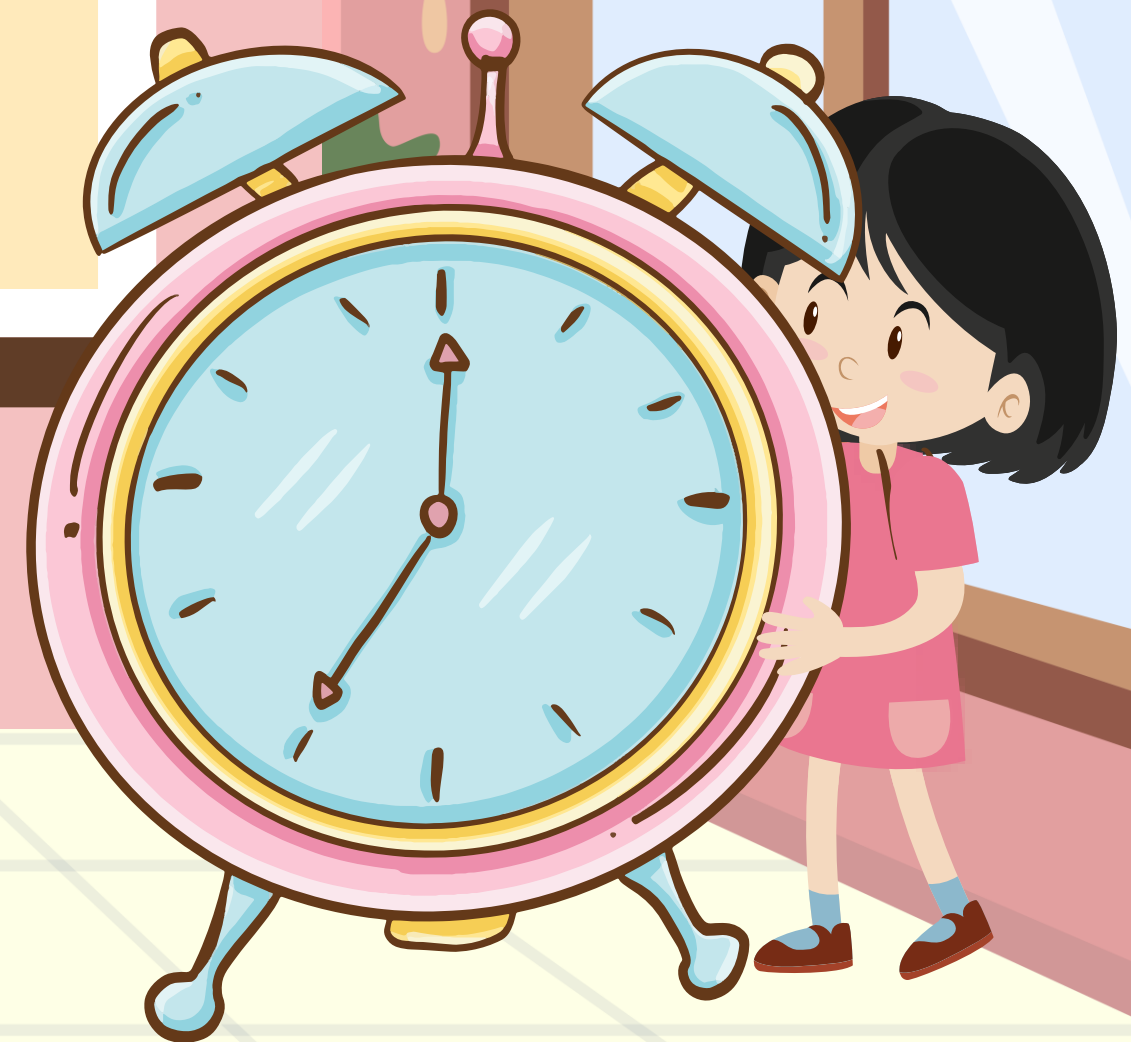

จุดประสงค์การเรียนรู้

อ่านบันทึกกิจกรรมหรือ
เหตุการณ์ต่าง ๆ ที่ระบุเวลาได้

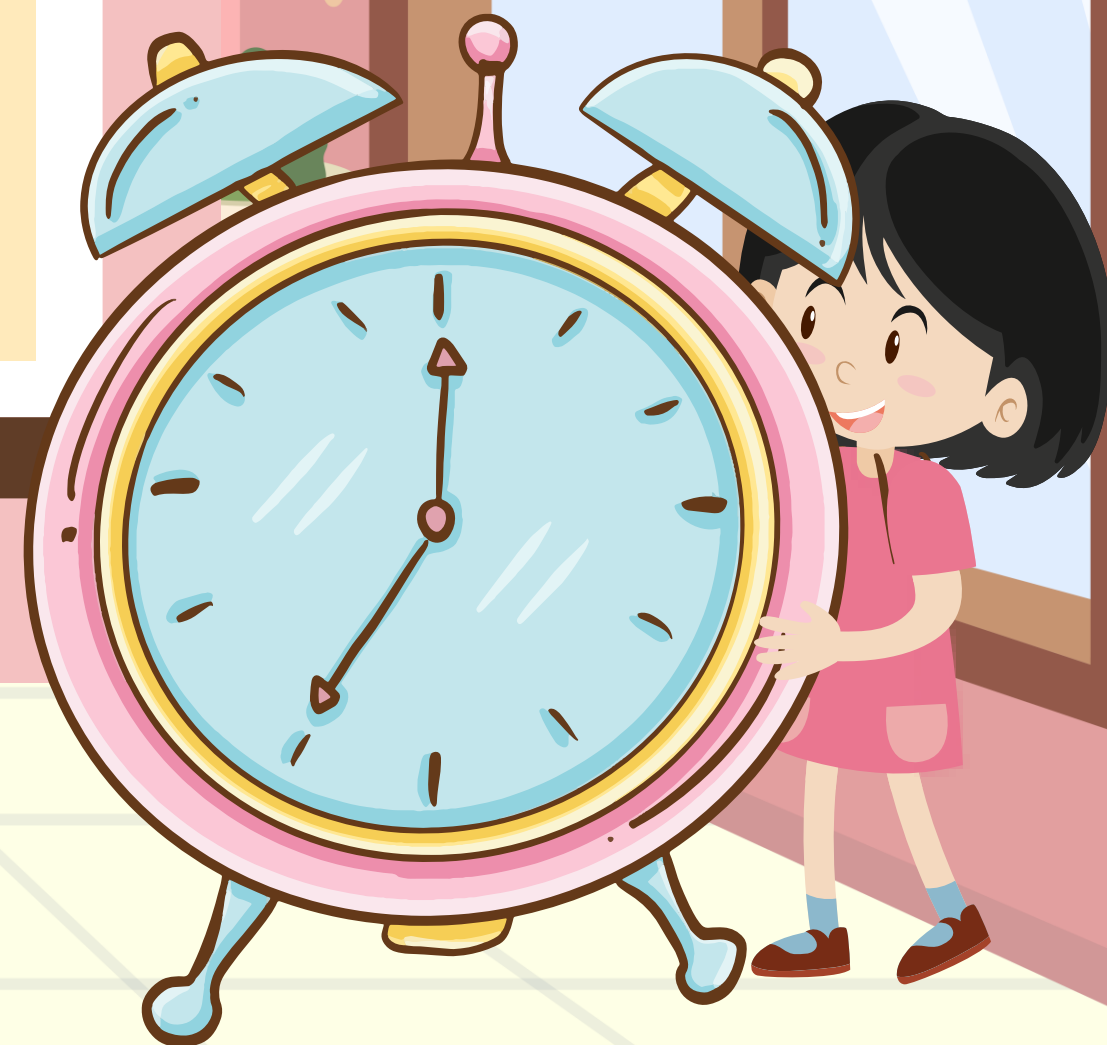

ตารางสอน

วัน เวลา	ชั่วโมงที่ 1 08.30 - 09.30 น.	ชั่วโมงที่ 2 09.30 - 10.30 น.	ชั่วโมงที่ 3 10.30-11.30 น.	ชั่วโมงที่ 4 11.30-12.30 น.	ชั่วโมงที่ 5 12.30-13.30 น.	ชั่วโมงที่ 6 13.30-14.30 น.	ชั่วโมงที่ 7 14.30-15.30 น.
จันทร์	อ14101 ภาษาอังกฤษ	ท14101 ภาษาไทย	ส14101 สังคมศึกษา	พักกลางวัน	ศ14101 ศิลปะ		
อังคาร	ค14101 คณิตศาสตร์	ว14101 วิทยาศาสตร์และเทคโนโลยี	ท14101 ภาษาไทย		พ14101 สุขศึกษาและพลศึกษา (สุขศึกษา)		
พุธ	ท14101 ภาษาไทย	ค14101 คณิตศาสตร์	ง14101 การงานอาชีพ		ส14102 ประวัติศาสตร์		
พฤหัสบดี	ค14101 คณิตศาสตร์	อ14101 ภาษาอังกฤษ	ส14101 สังคมศึกษา		ว14101 วิทยาศาสตร์และเทคโนโลยี (วิทยาการคำนวณ)		
ศุกร์	ว14101 วิทยาศาสตร์และเทคโนโลยี	ค14101 คณิตศาสตร์	ท14101 ภาษาไทย		ส14101 สังคมศึกษา		



วัน เวลา	ชั่วโมงที่ 1 08.30 - 09.30 น.	ชั่วโมงที่ 2 09.30 - 10.30 น.	ชั่วโมงที่ 3 10.30-11.30 น.	ชั่วโมงที่ 4 11.30-12.30 น.	ชั่วโมงที่ 5 12.30-13.30 น.	ชั่วโมงที่ 6 13.30-14.30 น.	ชั่วโมงที่ 7 14.30-15.30 น.
จันทร์	อ14101 ภาษาอังกฤษ	ท14101 ภาษาไทย	ส14101 สังคมศึกษา	พักกลางวัน	ศ14101 ศิลปะ		
อังคาร	ค14101 <u>คณิตศาสตร์</u>	ว14101 วิทยาศาสตร์และ เทคโนโลยี	ท14101 ภาษาไทย		พ14101 สุขศึกษาและพลศึกษา (สุขศึกษา)		
พุธ	ท14101 ภาษาไทย	ค14101 <u>คณิตศาสตร์</u>	ง14101 การงานอาชีพ		ส14102 ประวัติศาสตร์		
พฤหัสบดี	ค14101 <u>คณิตศาสตร์</u>	อ14101 ภาษาอังกฤษ	ส14101 สังคมศึกษา		ว14101 วิทยาศาสตร์และเทคโนโลยี (วิทยาการคำนวณ)		
ศุกร์	ว14101 วิทยาศาสตร์และ เทคโนโลยี	ค14101 <u>คณิตศาสตร์</u>	ท14101 ภาษาไทย		ส14101 สังคมศึกษา		

ในหนึ่งสัปดาห์นักเรียนเรียนวิชาคณิตศาสตร์วันใดบ้าง
วันอังคาร วันพุธ วันพฤหัสบดี วันศุกร์



วัน เวลา	ชั่วโมงที่ 1 08.30 - 09.30 น.	ชั่วโมงที่ 2 09.30 - 10.30 น.	ชั่วโมงที่ 3 10.30-11.30 น.	ชั่วโมงที่ 4 11.30-12.30 น.	ชั่วโมงที่ 5 12.30-13.30 น.	ชั่วโมงที่ 6 13.30-14.30 น.	ชั่วโมงที่ 7 14.30-15.30 น.
จันทร์	อ14101 ภาษาอังกฤษ	ท14101 ภาษาไทย	ส14101 สังคมศึกษา	พักกลางวัน	ศ14101 ศิลปะ		
อังคาร	ค14101 คณิตศาสตร์	ว14101 วิทยาศาสตร์และ เทคโนโลยี	ท14101 ภาษาไทย		พ14101 สุขศึกษาและพลศึกษา (สุขศึกษา)		
พุธ	ท14101 ภาษาไทย	ค14101 คณิตศาสตร์	ง14101 การงานอาชีพ		ส14102 ประวัติศาสตร์		
พฤหัสบดี	ค14101 คณิตศาสตร์	อ14101 ภาษาอังกฤษ	ส14101 สังคมศึกษา		ว14101 วิทยาศาสตร์และเทคโนโลยี (วิทยาการคำนวณ)		
ศุกร์	ว14101 วิทยาศาสตร์และ เทคโนโลยี	ค14101 คณิตศาสตร์	ท14101 ภาษาไทย		ส14101 สังคมศึกษา		

ในหนึ่งสัปดาห์นักเรียนเรียนวิชาคณิตศาสตร์ทั้งหมดกี่ชั่วโมง
4 ชั่วโมง



วัน เวลา	ชั่วโมงที่ 1 08.30 - 09.30 น.	ชั่วโมงที่ 2 09.30 - 10.30 น.	ชั่วโมงที่ 3 10.30-11.30 น.	ชั่วโมงที่ 4 11.30-12.30 น.	ชั่วโมงที่ 5 12.30-13.30 น.	ชั่วโมงที่ 6 13.30-14.30 น.	ชั่วโมงที่ 7 14.30-15.30 น.
จันทร์	อ14101 ภาษาอังกฤษ	ท14101 ภาษาไทย	ส14101 สังคมศึกษา	พักกลางวัน	ศ14101 ศิลปะ		
อังคาร	ค14101 คณิตศาสตร์	ว14101 วิทยาศาสตร์และ เทคโนโลยี	ท14101 ภาษาไทย		พ14101 สุขศึกษาและพลศึกษา (สุขศึกษา)		
พุธ	ท14101 ภาษาไทย	ค14101 คณิตศาสตร์	ง14101 การงานอาชีพ		ส14102 ประวัติศาสตร์		
พฤหัสบดี	ค14101 คณิตศาสตร์	อ14101 ภาษาอังกฤษ	ส14101 สังคมศึกษา		ว14101 วิทยาศาสตร์และเทคโนโลยี (วิทยาการคำนวณ)		
ศุกร์	ว14101 วิทยาศาสตร์และ เทคโนโลยี	ค14101 คณิตศาสตร์	ท14101 ภาษาไทย		ส14101 สังคมศึกษา		

ในวันจันทร์นักเรียนมีเรียนวิชาใดบ้าง
 ชั่วโมงที่ 1 เรียน ภาษาอังกฤษ ชั่วโมงที่ 2 เรียน ภาษาไทย



วัน เวลา	ชั่วโมงที่ 1 08.30 - 09.30 น.	ชั่วโมงที่ 2 09.30 - 10.30 น.	ชั่วโมงที่ 3 10.30-11.30 น.	ชั่วโมงที่ 4 11.30-12.30 น.	ชั่วโมงที่ 5 12.30-13.30 น.	ชั่วโมงที่ 6 13.30-14.30 น.	ชั่วโมงที่ 7 14.30-15.30 น.
จันทร์	อ14101 ภาษาอังกฤษ	ท14101 ภาษาไทย	ส14101 สังคมศึกษา	พักกลางวัน	ศ14101 ศิลปะ		
อังคาร	ค14101 คณิตศาสตร์	ว14101 วิทยาศาสตร์และ เทคโนโลยี	ท14101 ภาษาไทย		พ14101 สุขศึกษาและพลศึกษา (สุขศึกษา)		
พุธ	ท14101 ภาษาไทย	ค14101 คณิตศาสตร์	ง14101 การงานอาชีพ		ส14102 ประวัติศาสตร์		
พฤหัสบดี	ค14101 คณิตศาสตร์	อ14101 ภาษาอังกฤษ	ส14101 สังคมศึกษา		ว14101 วิทยาศาสตร์และเทคโนโลยี (วิทยาการคำนวณ)		
ศุกร์	ว14101 วิทยาศาสตร์และ เทคโนโลยี	ค14101 คณิตศาสตร์	ท14101 ภาษาไทย		ส14101 สังคมศึกษา		

ในวันจันทร์นักเรียนมีเรียนวิชาใดบ้าง
 ชั่วโมงที่ 3 เรียน สังคมศึกษา ชั่วโมงที่ 5 เรียน ศิลปะ



วัน เวลา	ชั่วโมงที่ 1 08.30 - 09.30 น.	ชั่วโมงที่ 2 09.30 - 10.30 น.	ชั่วโมงที่ 3 10.30-11.30 น.	ชั่วโมงที่ 4 11.30-12.30 น.	ชั่วโมงที่ 5 12.30-13.30 น.	ชั่วโมงที่ 6 13.30-14.30 น.	ชั่วโมงที่ 7 14.30-15.30 น.
จันทร์	อ14101 ภาษาอังกฤษ	ท14101 ภาษาไทย	ส14101 สังคมศึกษา	พักกลางวัน	ศ14101 ศิลปะ		
อังคาร	ค14101 คณิตศาสตร์	ว14101 วิทยาศาสตร์และ เทคโนโลยี	ท14101 ภาษาไทย		พ14101 สุขศึกษาและพลศึกษา (สุขศึกษา)		
พุธ	ท14101 ภาษาไทย	ค14101 คณิตศาสตร์	ง14101 การงานอาชีพ		ส14102 ประวัติศาสตร์		
พฤหัสบดี	ค14101 คณิตศาสตร์	อ14101 ภาษาอังกฤษ	ส14101 สังคมศึกษา		ว14101 วิทยาศาสตร์และเทคโนโลยี (วิทยาการคำนวณ)		
ศุกร์	ว14101 วิทยาศาสตร์และ เทคโนโลยี	ค14101 คณิตศาสตร์	ท14101 ภาษาไทย		ส14101 สังคมศึกษา		

ในชั่วโมงที่ 3 ของแต่ละวันเรียนวิชาใดบ้าง
วันจันทร์ เรียน สังคมศึกษา **วันอังคาร** เรียน ภาษาไทย



วัน เวลา	ชั่วโมงที่ 1 08.30 - 09.30 น.	ชั่วโมงที่ 2 09.30 - 10.30 น.	ชั่วโมงที่ 3 10.30-11.30 น.	ชั่วโมงที่ 4 11.30-12.30 น.	ชั่วโมงที่ 5 12.30-13.30 น.	ชั่วโมงที่ 6 13.30-14.30 น.	ชั่วโมงที่ 7 14.30-15.30 น.
จันทร์	อ14101 ภาษาอังกฤษ	ท14101 ภาษาไทย	ส14101 สังคมศึกษา	พักกลางวัน	ศ14101 ศิลปะ		
อังคาร	ค14101 คณิตศาสตร์	ว14101 วิทยาศาสตร์และ เทคโนโลยี	ท14101 ภาษาไทย		พ14101 สุขศึกษาและพลศึกษา (สุขศึกษา)		
พุธ	ท14101 ภาษาไทย	ค14101 คณิตศาสตร์	ง14101 การงานอาชีพ		ส14102 ประวัติศาสตร์		
พฤหัสบดี	ค14101 คณิตศาสตร์	อ14101 ภาษาอังกฤษ	ส14101 สังคมศึกษา		ว14101 วิทยาศาสตร์และเทคโนโลยี (วิทยาการคำนวณ)		
ศุกร์	ว14101 วิทยาศาสตร์และ เทคโนโลยี	ค14101 คณิตศาสตร์	ท14101 ภาษาไทย		ส14101 สังคมศึกษา		

ในชั่วโมงที่ 3 ของแต่ละวันเรียนวิชาใดบ้าง

วันพุธ เรียน การงานอาชีพ

วันพฤหัสบดี เรียน สังคมศึกษา



วัน เวลา	ชั่วโมงที่ 1 08.30 - 09.30 น.	ชั่วโมงที่ 2 09.30 - 10.30 น.	ชั่วโมงที่ 3 10.30-11.30 น.	ชั่วโมงที่ 4 11.30-12.30 น.	ชั่วโมงที่ 5 12.30-13.30 น.	ชั่วโมงที่ 6 13.30-14.30 น.	ชั่วโมงที่ 7 14.30-15.30 น.
จันทร์	อ14101 ภาษาอังกฤษ	ท14101 ภาษาไทย	ส14101 สังคมศึกษา	พักกลางวัน	ศ14101 ศิลปะ		
อังคาร	ค14101 คณิตศาสตร์	ว14101 วิทยาศาสตร์และ เทคโนโลยี	ท14101 ภาษาไทย		พ14101 สุขศึกษาและพลศึกษา (สุขศึกษา)		
พุธ	ท14101 ภาษาไทย	ค14101 คณิตศาสตร์	ง14101 การงานอาชีพ		ส14102 ประวัติศาสตร์		
พฤหัสบดี	ค14101 คณิตศาสตร์	อ14101 ภาษาอังกฤษ	ส14101 สังคมศึกษา		ว14101 วิทยาศาสตร์และเทคโนโลยี (วิทยาการคำนวณ)		
ศุกร์	ว14101 วิทยาศาสตร์และ เทคโนโลยี	ค14101 คณิตศาสตร์	ท14101 ภาษาไทย		ส14101 สังคมศึกษา		

ในชั่วโมงที่ 3 ของแต่ละวันเรียนวิชาใดบ้าง
วันศุกร์ เรียน ภาษาไทย



วัน เวลา	ชั่วโมงที่ 1 08.30 - 09.30 น.	ชั่วโมงที่ 2 09.30 - 10.30 น.	ชั่วโมงที่ 3 10.30-11.30 น.	ชั่วโมงที่ 4 11.30-12.30 น.	ชั่วโมงที่ 5 12.30-13.30 น.	ชั่วโมงที่ 6 13.30-14.30 น.	ชั่วโมงที่ 7 14.30-15.30 น.
จันทร์	อ14101 ภาษาอังกฤษ	ท14101 ภาษาไทย	ส14101 สังคมศึกษา	พักกลางวัน	ศ14101 ศิลปะ		
อังคาร	ค14101 คณิตศาสตร์	ว14101 วิทยาศาสตร์และ เทคโนโลยี	ท14101 ภาษาไทย		พ14101 สุขศึกษาและพลศึกษา (สุขศึกษา)		
พุธ	ท14101 ภาษาไทย	ค14101 คณิตศาสตร์	ง14101 การงานอาชีพ		ส14102 ประวัติศาสตร์		
พฤหัสบดี	ค14101 คณิตศาสตร์	อ14101 ภาษาอังกฤษ	ส14101 สังคมศึกษา		ว14101 วิทยาศาสตร์และเทคโนโลยี (วิทยาการคำนวณ)		
ศุกร์	ว14101 วิทยาศาสตร์และ เทคโนโลยี	ค14101 คณิตศาสตร์	ท14101 ภาษาไทย		ส14101 สังคมศึกษา		

ในวันพุธ ชั่วโมงที่ 5 เรียนวิชาใด
ประวัติศาสตร์





ตารางเดินรถไฟ

ลำดับ	เลขขบวนรถ	ประเภทรถ	เชียงใหม่ออก	กรุงเทพถึง	กำหนดเวลาเดินรถ	ราคา
1	102	เร็ว	05.45	21.10	ขบวน 102	ตรวจสอบ
2	12	ด่วนพิเศษ	08.45	20.25	ขบวน 12	ตรวจสอบ
3	14	ด่วนพิเศษ	16.00	06.30	ขบวน 14	ตรวจสอบ
4	2	ด่วนพิเศษ	17.00	06.50	ขบวน 2	ตรวจสอบ
5	52	ด่วน	17.30	08.30	ขบวน 52	ตรวจสอบ



ตารางเดินรถไฟ

ลำดับ	เลขขบวนรถ	ประเภทรถ	เชียงใหม่ออก	กรุงเทพถึง	กำหนดเวลาเดินรถ	ราคา
1	102	เร็ว	05.45	21.10	ขบวน 102	ตรวจสอบ
2	12	ด่วนพิเศษ	08.45	20.25	ขบวน 12	ตรวจสอบ
3	14	ด่วนพิเศษ	16.00	06.30	ขบวน 14	ตรวจสอบ
4	2	ด่วนพิเศษ	17.00	06.50	ขบวน 2	ตรวจสอบ
5	52	ด่วน	17.30	08.30	ขบวน 52	ตรวจสอบ

ลำดับที่ 1 รถเร็วขบวนที่ 102

ออกจากเชียงใหม่เวลา 05.45 น. ถึงกรุงเทพเวลา 21.10 น.



ตารางเดินรถไฟ

ลำดับ	เลขขบวนรถ	ประเภทรถ	เชียงใหม่ออก	กรุงเทพถึง	กำหนดเวลาเดินรถ	ราคา
1	102	เร็ว	05.45	21.10	ขบวน 102	ตรวจสอบ
2	12	ด่วนพิเศษ	08.45	20.25	ขบวน 12	ตรวจสอบ
3	14	ด่วนพิเศษ	16.00	06.30	ขบวน 14	ตรวจสอบ
4	2	ด่วนพิเศษ	17.00	06.50	ขบวน 2	ตรวจสอบ
5	52	ด่วน	17.30	08.30	ขบวน 52	ตรวจสอบ

ลำดับที่ 2 รถด่วนพิเศษขบวนที่ 12

ออกจากเชียงใหม่เวลา 08.45 น. ถึงกรุงเทพเวลา 20.25 น.



ตารางเดินรถไฟ

ลำดับ	เลขขบวนรถ	ประเภทรถ	เชียงใหม่ออก	กรุงเทพถึง	กำหนดเวลาเดินรถ	ราคา
1	102	เร็ว	05.45	21.10	ขบวน 102	ตรวจสอบ
2	12	ด่วนพิเศษ	08.45	20.25	ขบวน 12	ตรวจสอบ
3	14	ด่วนพิเศษ	16.00	06.30	ขบวน 14	ตรวจสอบ
4	2	ด่วนพิเศษ	17.00	06.50	ขบวน 2	ตรวจสอบ
5	52	ด่วน	17.30	08.30	ขบวน 52	ตรวจสอบ

ลำดับที่ 3 รถด่วนพิเศษขบวนที่ 14

ออกจากเชียงใหม่เวลา 16.00 น. ถึงกรุงเทพเวลา 06.30 น.



ตารางเดินรถไฟ

ลำดับ	เลขขบวนรถ	ประเภทรถ	เชียงใหม่ออก	กรุงเทพถึง	กำหนดเวลาเดินรถ	ราคา
1	102	เร็ว	05.45	21.10	ขบวน 102	ตรวจสอบ
2	12	ด่วนพิเศษ	08.45	20.25	ขบวน 12	ตรวจสอบ
3	14	ด่วนพิเศษ	16.00	06.30	ขบวน 14	ตรวจสอบ
4	2	ด่วนพิเศษ	17.00	06.50	ขบวน 2	ตรวจสอบ
5	52	ด่วน	17.30	08.30	ขบวน 52	ตรวจสอบ

ลำดับที่ 4 รถด่วนพิเศษขบวนที่ 2

ออกจากเชียงใหม่เวลา 17.00 น. ถึงกรุงเทพเวลา 06.50 น.



ตารางเดินรถไฟ

ลำดับ	เลขขบวนรถ	ประเภทรถ	เชียงใหม่ออก	กรุงเทพถึง	กำหนดเวลาเดินรถ	ราคา
1	102	เร็ว	05.45	21.10	ขบวน 102	ตรวจสอบ
2	12	ด่วนพิเศษ	08.45	20.25	ขบวน 12	ตรวจสอบ
3	14	ด่วนพิเศษ	16.00	06.30	ขบวน 14	ตรวจสอบ
4	2	ด่วนพิเศษ	17.00	06.50	ขบวน 2	ตรวจสอบ
5	52	ด่วน	17.30	08.30	ขบวน 52	ตรวจสอบ

ลำดับที่ 5 รถด่วนขบวนที่ 52

ออกจากเชียงใหม่เวลา 17.30 น. ถึงกรุงเทพเวลา 08.30 น.



ตารางเดินรถไฟ

ลำดับ	เลขขบวนรถ	ประเภทรถ	เชียงใหม่ออก	กรุงเทพถึง	กำหนดเวลาเดินรถ	ราคา
1	102	เร็ว	05.45	21.10	ขบวน 102	ตรวจสอบ
2	12	ด่วนพิเศษ	08.45	20.25	ขบวน 12	ตรวจสอบ
3	14	ด่วนพิเศษ	16.00	06.30	ขบวน 14	ตรวจสอบ
4	2	ด่วนพิเศษ	17.00	06.50	ขบวน 2	ตรวจสอบ
5	52	ด่วน	17.30	08.30	ขบวน 52	ตรวจสอบ

กรุงเทพ

รถด่วนขบวน 52 เวลา 17.30 น.

เชียงใหม่

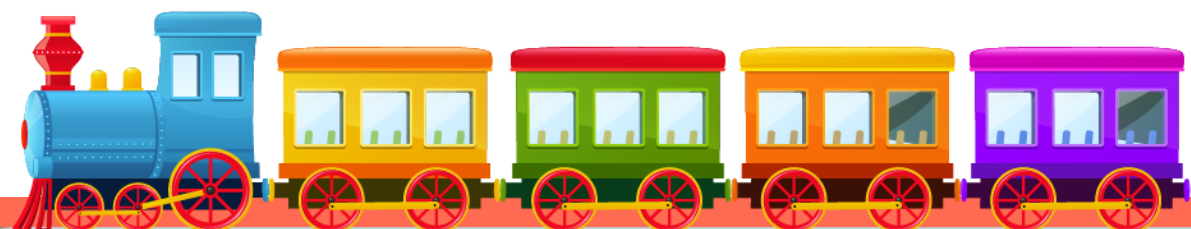

ตอบคำถามต่อไปนี้





171

รถเร็ว

กรุงเทพ



หัวหิน

ลำดับ	สถานี	ถึง	ออก
1	กรุงเทพ	00:00	12:30
2	สามเสน	12:44	12:46
3	ชุมทางบางซื่อ	12:53	13:03
4	บางบำหรุ	13:20	13:21
5	ชุมทางตลิ่งชัน	13:27	13:28
6	ศาลายา	13:43	13:44
7	นครปฐม	14:10	14:11
8	บ้านโป่ง	14:31	14:32
9	ราชบุรี	15:02	15:12
10	เพชรบุรี	16:12	16:22
11	หัวหิน	17:33	17:43



171

รถเร็ว

กรุงเทพ → หัวหิน

ลำดับ	สถานี	ถึง	ออก
1	กรุงเทพ	00:00	12:30
2	สามเสน	12:44	12:46
3	ชุมทางบางซื่อ	12:53	13:03
4	บางบำหรุ	13:20	13:21
5	ชุมทางตลิ่งชัน	13:27	13:28
6	ศาลายา	13:43	13:44
7	นครปฐม	14:10	14:11
8	บ้านโป่ง	14:31	14:32
9	ราชบุรี	15:02	15:12
10	เพชรบุรี	16:12	16:22
11	หัวหิน	17:33	17:43

1) รถเร็วขบวนที่ 171 ออก
จากกรุงเทพเวลา 12.30 น.
ถึงสถานีบางบำหรุเวลาใด
ถึงสถานีบางบำหรุ
เวลา 13.20 น.





171

รถเร็ว

กรุงเทพ → หัวหิน

ลำดับ	สถานี	ถึง	ออก
1	กรุงเทพ	00:00	12:30
2	สามเสน	12:44	12:46
3	ชุมทางบางซื่อ	12:53	13:03
4	บางบำหรุ	13:20	13:21
5	ชุมทางตลิ่งชัน	13:27	13:28
6	ศาลายา	13:43	13:44
7	นครปฐม	14:10	14:11
8	บ้านโป่ง	14:31	14:32
9	ราชบุรี	15:02	15:12
10	เพชรบุรี	16:12	16:22
11	หัวหิน	17:33	17:43

2) รถเร็วขบวนที่ 171
ออกจากกรุงเทพ ถึงสถานี
บางบำหรุใช้เวลาเดินทาง
นานเท่าไร
ใช้เวลาเดินทาง 50 นาที





171

รถเร็ว

กรุงเทพ → หัวหิน

ลำดับ	สถานี	ถึง	ออก
1	กรุงเทพ	00:00	12:30
2	สามเสน	12:44	12:46
3	ชุมทางบางซื่อ	12:53	13:03
4	บางบำหรุ	13:20	13:21
5	ชุมทางตลิ่งชัน	13:27	13:28
6	ศาลายา	13:43	13:44
7	นครปฐม	14:10	14:11
8	บ้านโป่ง	14:31	14:32
9	ราชบุรี	15:02	15:12
10	เพชรบุรี	16:12	16:22
11	หัวหิน	17:33	17:43

3) รถเร็วขบวนที่ 171
หยุดพักที่สถานีราชบุรีนาน
กี่นาที

หยุดพัก 10 นาที



171		รถเร็ว	กรุงเทพ → หัวหิน
ลำดับ	สถานี	ถึง	ออก
1	กรุงเทพ	00:00	12:30
2	สามเสน	12:44	12:46
3	ชุมทางบางซื่อ	12:53	13:03
4	บางบำหรุ	13:20	13:21
5	ชุมทางตลิ่งชัน	13:27	13:28
6	ศาลายา	13:43	13:44
7	นครปฐม	14:10	14:11
8	บ้านโป่ง	14:31	14:32
9	ราชบุรี	15:02	15:12
10	เพชรบุรี	16:12	16:22
11	หัวหิน	17:33	17:43

4) ถ้าขึ้นรถเร็วขบวนที่ 171
 ที่สถานีราชบุรี จะมาถึงสถานี
 หัวหินเวลาใด และใช้เวลาเดินทาง
 นานเท่าไร
 ถึงสถานีหัวหิน 17.33 น.
 ใช้เวลาเดินทาง 2 ชั่วโมง
 21 นาที



แบบฝึกหัดที่ 2.5

ข้อ 1 - 3

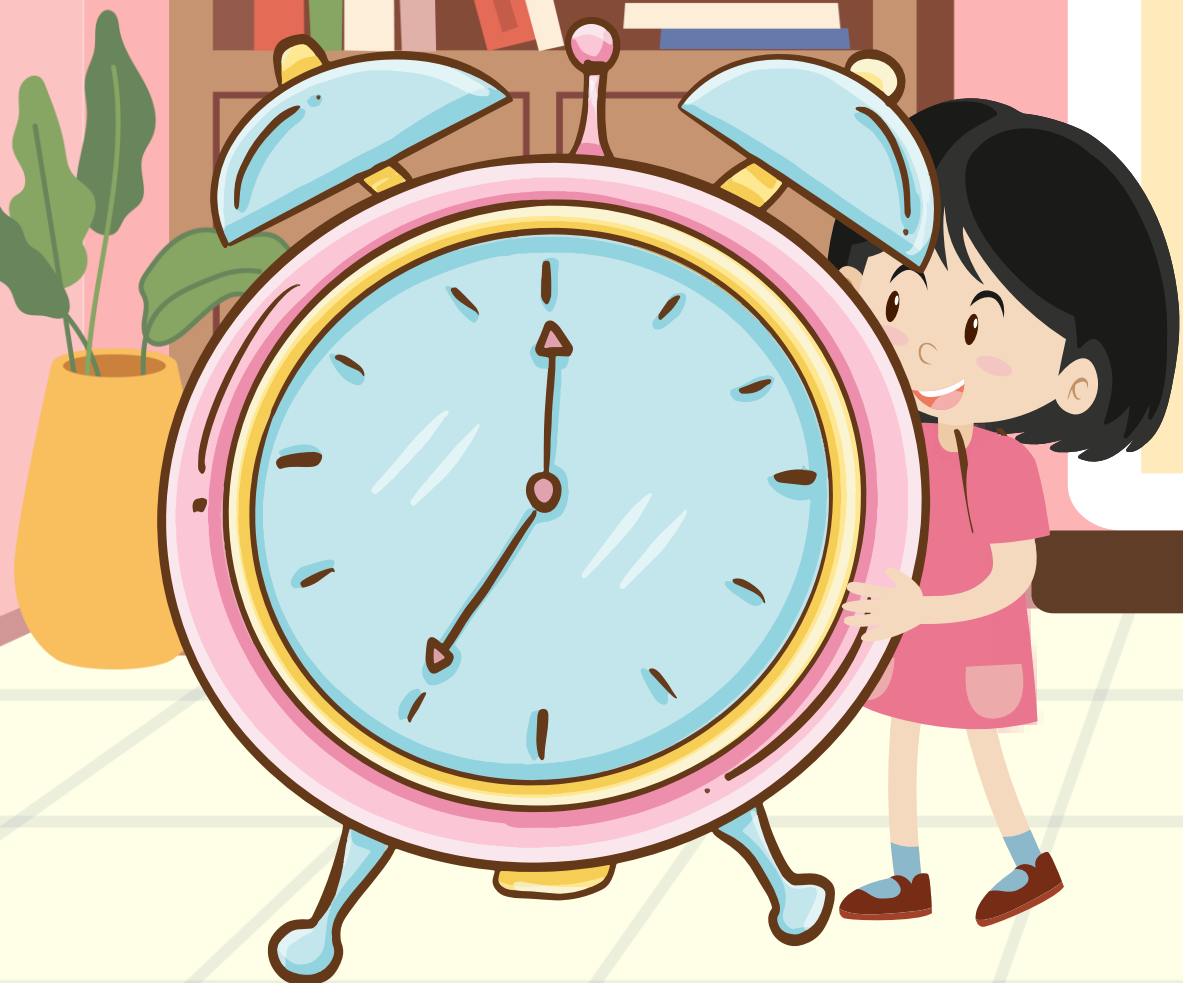

อ่านตารางเดินรถไฟ แล้วตอบคำถามต่อไปนี้

สถานี	ขบวนรถ	ประเภทของขบวนรถ		
		รถด่วนพิเศษ 9	รถด่วนพิเศษ 11	รถด่วนพิเศษ 51
กรุงเทพฯ	อ.	8.30 น.	19.20 น.	22.00 น.
ลพบุรี	อ.	10.29 น.	21.23 น.	0.28 น.
พิจิตร	อ.	12.41 น.	23.37 น.	3.35 น.
ศิลาอาสน์	อ.	14.52 น.	1.48 น.	06.01 น.
นครลำปาง	อ.	18.11 น.	5.29 น.	10.10 น.
ขุนตาน	อ.	-	-	11.23 น.
เชียงใหม่	ถ.	20.30 น.	7.40 น.	12.45 น.

ที่มา : การรถไฟแห่งประเทศไทย

- 1) รถไฟขบวนใดออกจากสถานีพิจิตร 12.41 น.
ตอบ
- 2) ถ้าต้องการลงที่สถานีขุนตานต้องนั่งรถไฟขบวนใด
ตอบ
- 3) ถ้าต้องการให้ถึงสถานีศิลาอาสน์ในช่วงบ่ายต้องนั่งรถไฟขบวนใด
ตอบ
- 4) รถไฟขบวนใดบ้างที่ไม่ลงจอดสถานีขุนตาน
ตอบ
- 5) รถไฟจากกรุงเทพฯ ถึงเชียงใหม่ ขบวนใดวิ่งเร็วที่สุด
ตอบ
- 6) รถด่วนพิเศษขบวน 51 ออกจากสถานีกรุงเทพฯ ถึงสถานีพิจิตรใช้เวลาเท่าใด
ตอบ

อ่านตารางเดินรถไฟ แล้วตอบคำถามต่อไปนี้

สถานี	ขบวนรถ	ประเภทของขบวนรถ		
		รถด่วนพิเศษ 9	รถด่วนพิเศษ 11	รถด่วนพิเศษ 51
กรุงเทพฯ	อ.	8.30 น.	19.20 น.	22.00 น.
ลพบุรี	อ.	10.29 น.	21.23 น.	0.28 น.
พิจิตร	อ.	12.41 น.	23.37 น.	3.35 น.
ศิลาอาสน์	อ.	14.52 น.	1.48 น.	06.01 น.
นครลำปาง	อ.	18.11 น.	5.29 น.	10.10 น.
ขุนตาน	อ.	–	–	11.23 น.
เชียงใหม่	ถ.	20.30 น.	7.40 น.	12.45 น.

ที่มา : การรถไฟแห่งประเทศไทย

อ่านตารางเดินรถไฟ แล้วตอบคำถามต่อไปนี้

1) รถไฟขบวนใดออกจากสถานีพิจิตร 12.41 น.

ตอบ

2) ถ้าต้องการลงที่สถานขุนตานต้องนั่งรถไฟขบวนใด

ตอบ

3) ถ้าต้องการให้ถึงสถานีศิลาอาสน์ในช่วงบ่ายต้องนั่งรถไฟขบวนใด

ตอบ

ที่มา : การรถไฟแห่งประเทศไทย

สถานี	ขบวนรถ	ประเภทของขบวนรถ		
		รถด่วนพิเศษ 9	รถด่วนพิเศษ 11	รถด่วนพิเศษ 51
กรุงเทพฯ	อ.	8.30 น.	19.20 น.	22.00 น.
ลพบุรี	อ.	10.29 น.	21.23 น.	0.28 น.
พิจิตร	อ.	12.41 น.	23.37 น.	3.35 น.
ศิลาอาสน์	อ.	14.52 น.	1.48 น.	06.01 น.
นครลำปาง	อ.	18.11 น.	5.29 น.	10.10 น.
ขุนตาน	อ.	-	-	11.23 น.
เชียงใหม่	ถ.	20.30 น.	7.40 น.	12.45 น.

1) รถไฟขบวนใดออกจากสถานีพิจิตร 12.41 น.

ตอบ

ที่มา : การรถไฟแห่งประเทศไทย

สถานี	ขบวนรถ	ประเภทของขบวนรถ		
		รถด่วนพิเศษ 9	รถด่วนพิเศษ 11	รถด่วนพิเศษ 51
กรุงเทพฯ	อ.	8.30 น.	19.20 น.	22.00 น.
ลพบุรี	อ.	10.29 น.	21.23 น.	0.28 น.
พิจิตร	อ.	12.41 น.	23.37 น.	3.35 น.
ศิลาอาสน์	อ.	14.52 น.	1.48 น.	06.01 น.
นครลำปาง	อ.	18.11 น.	5.29 น.	10.10 น.
ขุนตาน	อ.	-	-	11.23 น.
เชียงใหม่	ถ.	20.30 น.	7.40 น.	12.45 น.

2) ถ้าต้องการลงที่สถานีขุนตานต้องนั่งรถไฟขบวนใด

ตอบ

ที่มา : การรถไฟแห่งประเทศไทย

สถานี	ขบวนรถ	ประเภทของขบวนรถ		
		รถด่วนพิเศษ 9	รถด่วนพิเศษ 11	รถด่วนพิเศษ 51
กรุงเทพฯ	อ.	8.30 น.	19.20 น.	22.00 น.
ลพบุรี	อ.	10.29 น.	21.23 น.	0.28 น.
พิจิตร	อ.	12.41 น.	23.37 น.	3.35 น.
ศิลาอาสน์	อ.	14.52 น.	1.48 น.	06.01 น.
นครลำปาง	อ.	18.11 น.	5.29 น.	10.10 น.
ขุนตาน	อ.	-	-	11.23 น.
เชียงใหม่	ถ.	20.30 น.	7.40 น.	12.45 น.

3) ถ้าต้องการให้ถึงสถานีศิลาอาสน์ในช่วงบ่ายต้องนั่งรถไฟขบวนใด
ตอบ

เฉลย แบบฝึกหัดที่ 2.5

ข้อ 1 - 3



ที่มา : การรถไฟแห่งประเทศไทย

สถานี	ขบวนรถ	ประเภทของขบวนรถ		
		รถด่วนพิเศษ	รถด่วนพิเศษ	รถด่วนพิเศษ
		9	11	51
กรุงเทพฯ	อ.	8.30 น.	19.20 น.	22.00 น.
ลพบุรี	อ.	10.29 น.	21.23 น.	0.28 น.
พิจิตร	อ.	12.41 น.	23.37 น.	3.35 น.
ศิลาอาสน์	อ.	14.52 น.	1.48 น.	06.01 น.
นครลำปาง	อ.	18.11 น.	5.29 น.	10.10 น.
ขุนตาน	อ.	-	-	11.23 น.
เชียงใหม่	ถ.	20.30 น.	7.40 น.	12.45 น.

- 1) รถไฟขบวนใดออกจากสถานีพิจิตร 12.41 น.
ตอบ รถด่วนขบวนพิเศษ 9

ที่มา : การรถไฟแห่งประเทศไทย

สถานี	ขบวนรถ	ประเภทของขบวนรถ		
		รถด่วนพิเศษ 9	รถด่วนพิเศษ 11	รถด่วนพิเศษ 51
กรุงเทพฯ	อ.	8.30 น.	19.20 น.	22.00 น.
ลพบุรี	อ.	10.29 น.	21.23 น.	0.28 น.
พิจิตร	อ.	12.41 น.	23.37 น.	3.35 น.
ศิลาอาสน์	อ.	14.52 น.	1.48 น.	06.01 น.
นครลำปาง	อ.	18.11 น.	5.29 น.	10.10 น.
ขุนตาน	อ.	-	-	11.23 น.
เชียงใหม่	ถ.	20.30 น.	7.40 น.	12.45 น.

2) ถ้าต้องการลงที่สถานีขุนตานต้องนั่งรถไฟขบวนใด
ตอบ รถด่วนขบวนพิเศษ 51

ที่มา : การรถไฟแห่งประเทศไทย

สถานี	ขบวนรถ	ประเภทของขบวนรถ		
		รถด่วนพิเศษ 9	รถด่วนพิเศษ 11	รถด่วนพิเศษ 51
กรุงเทพฯ	อ.	8.30 น.	19.20 น.	22.00 น.
ลพบุรี	อ.	10.29 น.	21.23 น.	0.28 น.
พิจิตร	อ.	12.41 น.	23.37 น.	3.35 น.
ศิลาอาสน์	อ.	14.52 น.	1.48 น.	06.01 น.
นครลำปาง	อ.	18.11 น.	5.29 น.	10.10 น.
ขุนตาน	อ.	-	-	11.23 น.
เชียงใหม่	ถ.	20.30 น.	7.40 น.	12.45 น.

3) ถ้าต้องการให้ถึงสถานีศิลาอาสน์ในช่วงบ่ายต้องนั่งรถไฟขบวนใด
ตอบ รถด่วนขบวนพิเศษ 9

สรุปบทเรียน

ตารางเวลาเกี่ยวข้องกับเวลาและระยะเวลา
การอ่านตารางเวลาให้พิจารณาความเกี่ยวข้อง
ของเวลาและรายละเอียดของสิ่งที่อยู่ในตาราง

แบบฝึกหัดที่ 2.5

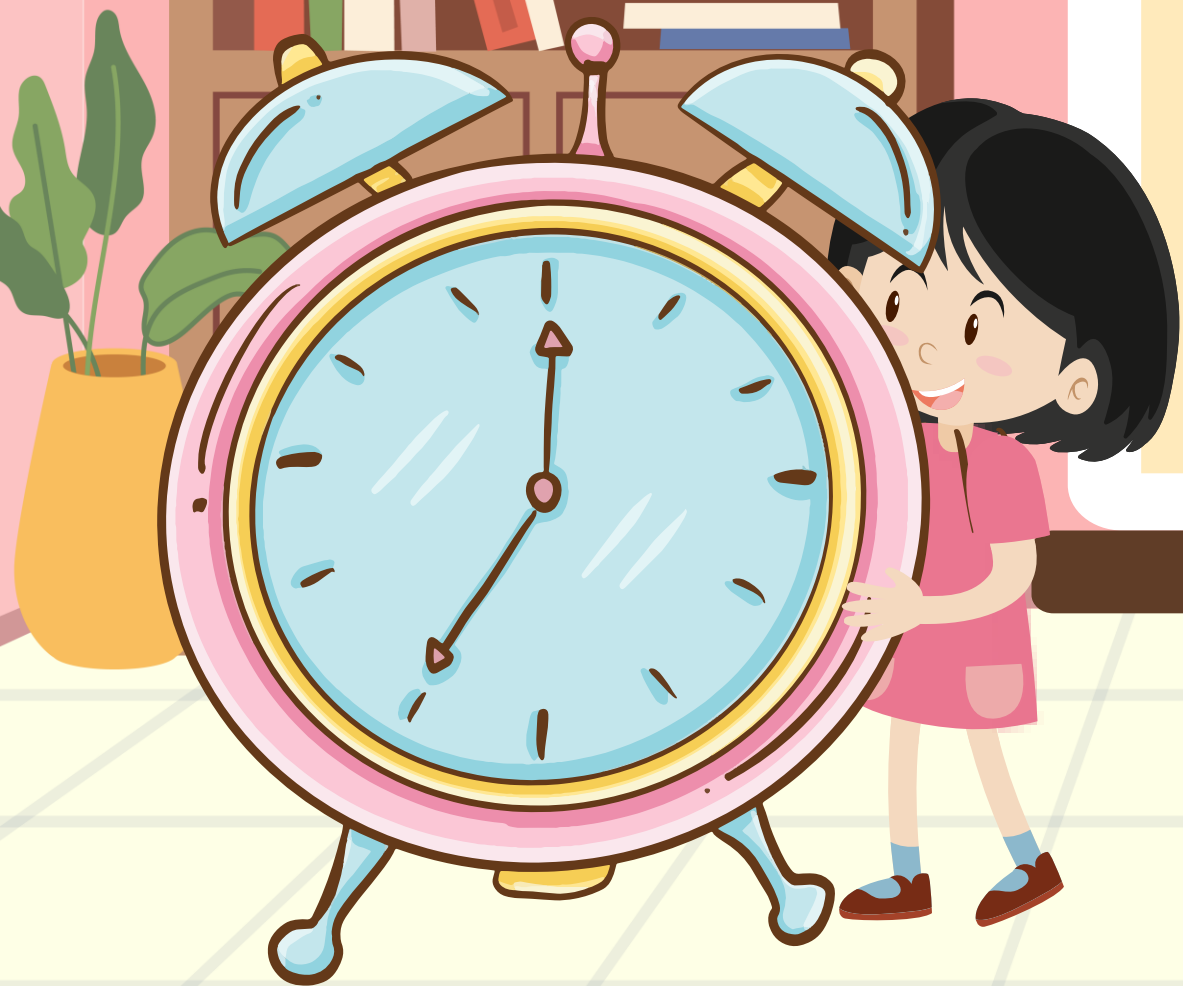

ใบงาน เรื่อง อ่านตารางเวลา

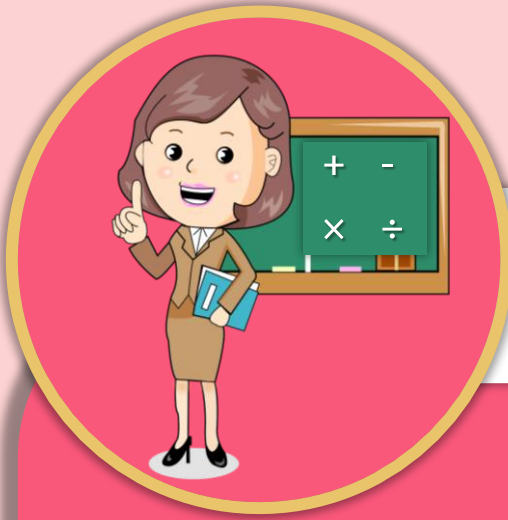

คำชี้แจงบทบาทครูปลายทาง

1. แจกแบบฝึกหัด 2.5 ให้นักเรียน
2. ครูอธิบายคำชี้แจงแต่ละข้อ
3. ครูตรวจสอบความถูกต้องและให้ความช่วยเหลือตามความเหมาะสม



คำชี้แจงกิจกรรมนักเรียน

1. ให้นักเรียนทำแบบฝึกหัด 2.5

สามารถดาวน์โหลดใบงานได้ที่ www.dltv.ac.th

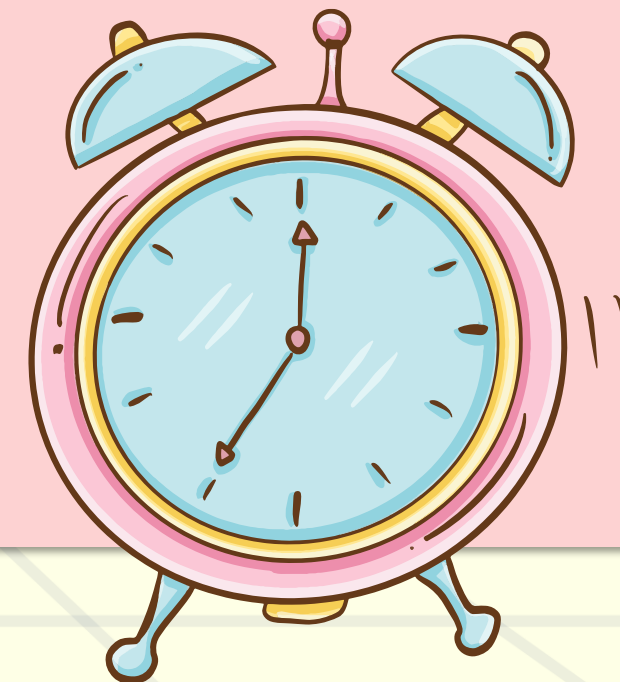

อ่านตารางเดินรถไฟ แล้วตอบคำถามต่อไปนี้

สถานี	ขบวนรถ	ประเภทของขบวนรถ		
		รถด่วนพิเศษ 9	รถด่วนพิเศษ 11	รถด่วนพิเศษ 51
กรุงเทพฯ	อ.	8.30 น.	19.20 น.	22.00 น.
ลพบุรี	อ.	10.29 น.	21.23 น.	0.28 น.
พิจิตร	อ.	12.41 น.	23.37 น.	3.35 น.
ศิลาอาสน์	อ.	14.52 น.	1.48 น.	06.01 น.
นครลำปาง	อ.	18.11 น.	5.29 น.	10.10 น.
ขุนตาน	อ.	–	–	11.23 น.
เชียงใหม่	ถ.	20.30 น.	7.40 น.	12.45 น.

ที่มา : การรถไฟแห่งประเทศไทย

4) รถไฟขบวนใดบ้างที่ไม่ลงจอดสถานีขุนตาน

ตอบ

5) รถไฟจากกรุงเทพฯ ถึงเชียงใหม่ ขบวนใดวิ่งเร็วที่สุด

ตอบ

6) รถด่วนพิเศษขบวน 51 ออกจากสถานีกรุงเทพฯ ถึงสถานีพิจิตรใช้เวลาเท่าใด

ตอบ

บทเรียนครั้งต่อไป

เรื่อง เขียนบันทึกกิจกรรม
หรือเหตุการณ์ที่ระบุเวลา

สิ่งที่ต้องเตรียม

แบบฝึกหัด 2.6

(สามารถดาวน์โหลดได้ที่ www.dltv.ac.th)

