รายวิชาประวัติศาสตร์

รหัสวิชา ส๑๖๑๐๒ ชั้นประถมศึกษาปีที่ ๖

เรื่อง ความเหมือนและความแตกต่าง ของประเทศเพื่อนบ้าน

ครูผู้สอน ครูกฤตพงศ์ พ่วงประสงค์

สื่อวีดิทัศน์ใช้เพื่อการศึกษาเท่านั้น

ขอขอบคุณสื่อวีดิทัศน์

วัฒนธรรมอาเซียน ตอนที่ ๔ Final food

เผยแพร่โดย: ศูนย์เทคโนโลยีสารสนเทศฯ สำนักงานปลัดกระทรวงวัฒนธรรม

เผยแพร่วันที่ ๒๗ มกราคม ๒๕๕๘

ที่มา https://www.youtube.com/watch?v=fd๖dynOBJNs

http://asean.dla.go.th/public/article.do?lv2Index=13&l

จุดประสงค์การเรียนรู้

มีความรู้ความเข้าใจ และเกิดทักษะในการนำเสนอข้อมูล รวมทั้งเห็นความสำคัญของการสืบค้นเกี่ยวกับความเหมือนและความแตกต่างของประเทศเพื่อนบ้าน

ความเหมือนและความแตกต่าง
ของประเทศเพื่อนบ้าน

ด้านศาสนาและความเชื่อ

ดินแดนแห่งพระพุทธศาสนา

ด้านวัฒนธรรม

“รามายณะ” สมบัตินานาชาติ

ด้านภูมิศาสตร์

“เรือนใต้ถุนสูง” ในดินแดนอาคเนย์

ด้านเกษตรกรรม

วัฒนธรรมข้าว ภูมิปัญญาเกษตร

https://accl.cmu.ac.th/Knowledge/details/2189

กิจกรรม

รู้ไว้ใช่ว่า...เพื่อนบ้านของเรา

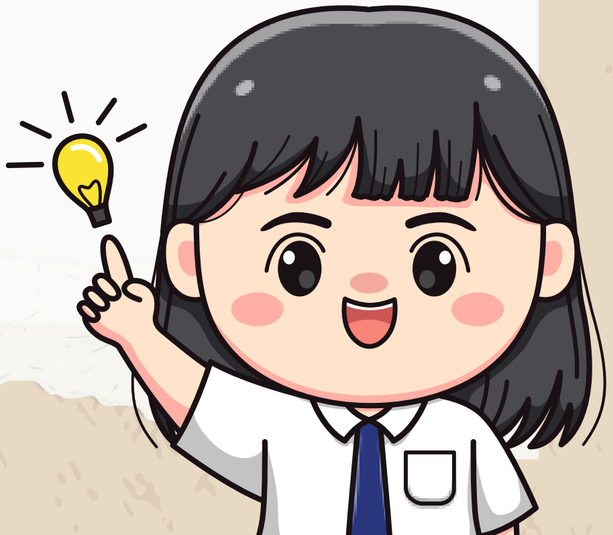

รูปแบบกิจกรรม

๑. เกมตอบคำถาม ๑๕ ข้อ

๒. แต่ละกลุ่มเลือกป้ายคำถาม ๓ ป้าย พร้อมตอบคำถาม

หากตอบ ถูก ได้รับเงินสะสม

หากตอบ ผิด ไม่ได้รับเงิน

๓. กลุ่มใดมีเงินจำนวนมากที่สุด เป็นผู้ชนะ

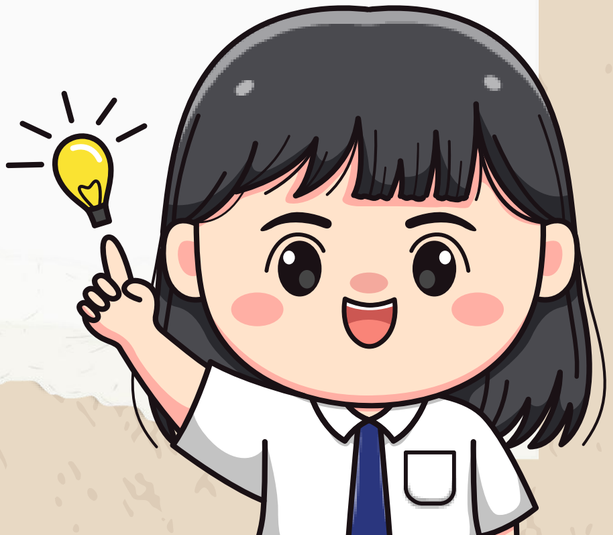

เกมตอบคำถาม

รู้ไว้ใช่ว่า...เพื่อนบ้านของเรา

ใบงานที่ ๕ เรื่อง ความเหมือนและความแตกต่างของประเทศเพื่อนบ้าน
หน่วยการเรียนรู้ที่ ๒ เรื่อง เพื่อนบ้านของเรา
แผนการจัดการเรียนรู้ที่ ๕ เรื่อง ความเหมือนและความแตกต่างของประเทศเพื่อนบ้าน
รายวิชา ประวัติศาสตร์ รหัสวิชา ส๑๖๑๐๒ ภาคเรียนที่ ๑ ชั้นประถมศึกษาปีที่ ๖

คำชี้แจง ตอนที่ ๑ ให้นักเรียนเติมข้อความในช่องว่างให้สมบูรณ์

ประเทศ	ศาสนา	ภาษา	การเมืองการปกครอง
ราชอาณาจักรไทย			
สาธารณรัฐแห่งสหภาพเมียนมา			
สาธารณรัฐประชาธิปไตยประชาชนลาว			
ราชอาณาจักรกัมพูชา			
สหพันธรัฐมาเลเซีย			

คำชี้แจง ตอนที่ ๒ ให้นักเรียนวิเคราะห์เกี่ยวกับความเหมือนและความแตกต่างในด้านต่าง ๆ ระหว่างประเทศไทยและประเทศเพื่อนบ้าน

.....

.....

.....

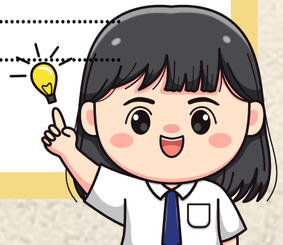

ใบงานที่ ๕
ความเหมือนและความแตกต่างของประเทศเพื่อนบ้าน

คำชี้แจงกิจกรรม ผู้เรียน

นักเรียนศึกษาสื่อ PowerPoint และทำใบงานที่ ๕

คำชี้แจงกิจกรรม ครูปลายทาง

๑. ครูแจกใบงานให้นักเรียน
๒. ครูอ่านคำสั่งในใบงาน
๓. ครูกำกับดูแลนักเรียนตามความเหมาะสม

คำชี้แจง

ตอนที่ ๑ ให้นักเรียนเติมข้อความในช่องว่างให้สมบูรณ์

ประเทศ	ศาสนา	ภาษา	การเมืองการปกครอง
ราชอาณาจักรไทย			
สาธารณรัฐแห่งสหภาพเมียนมา			
สาธารณรัฐประชาธิปไตยประชาชนลาว			
ราชอาณาจักรกัมพูชา			
สหพันธรัฐมาเลเซีย			

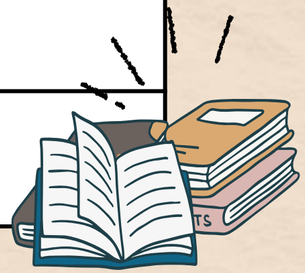

คำชี้แจง

ตอนที่ ๒ ให้นักเรียนวิเคราะห์เกี่ยวกับความเหมือนและความแตกต่างในด้านต่าง ๆ ระหว่างประเทศไทยและประเทศเพื่อนบ้าน

.....

.....

.....

.....

.....

แลกเปลี่ยนความรู้

ใบงานที่ ๕ ความเหมือนและความแตกต่างของประเทศเพื่อนบ้าน

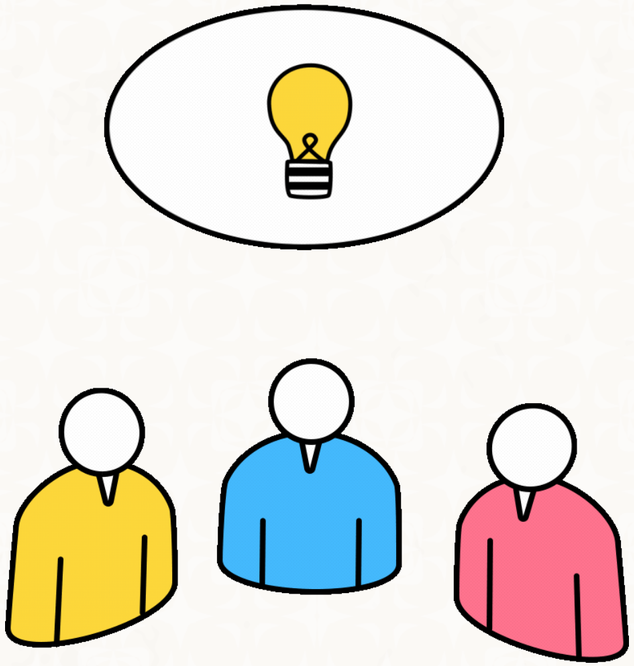

คำชี้แจง

ตอนที่ ๑ ให้นักเรียนเติมข้อความในช่องว่างให้สมบูรณ์

ประเทศ	ศาสนา	ภาษา	การเมืองการปกครอง
ราชอาณาจักรไทย	ศาสนาพุทธ	ภาษาไทย	ระบอบประชาธิปไตยอันมีพระมหากษัตริย์ทรงเป็นประมุข
สาธารณรัฐแห่งสหภาพเมียนมา	ศาสนาพุทธ	ภาษาพม่า	ระบอบประชาธิปไตยแบบสาธารณรัฐ
สาธารณรัฐประชาธิปไตยประชาชนลาว	ศาสนาพุทธ	ภาษาลาว	ระบอบสังคมนิยม ที่นำโดยพรรคการเมืองเพียงพรรคเดียว
ราชอาณาจักรกัมพูชา	ศาสนาพุทธ	ภาษาเขมร	ระบอบประชาธิปไตยโดยมีพระมหากษัตริย์เป็นประมุข
สหพันธรัฐมาเลเซีย	ศาสนาอิสลาม	ภาษามลายู	ระบอบประชาธิปไตยโดยมีสมเด็จพระราชาธิบดีเป็นประมุข

คำชี้แจง

ตอนที่ ๒ ให้นักเรียนวิเคราะห์เกี่ยวกับความเหมือนและความแตกต่างในด้านต่าง ๆ ระหว่างประเทศไทยและประเทศเพื่อนบ้าน

ประเทศไทยและลาวมีวัฒนธรรมคล้ายกัน

ประชากรส่วนใหญ่ของไทย เมียนมา ลาว และกัมพูชา นับถือพระพุทธศาสนา

ประเทศไทยและประเทศเพื่อนบ้าน เช่น ลาว กัมพูชา ประกอบอาชีพเกษตรกรรม

วันนี้นักเรียน

ได้เรียนรู้สิ่งใดบ้าง

บทเรียนครั้งต่อไป

ความเป็นมาของกลุ่มอาเซียน