

# รายวิชาคณิตศาสตร์

รหัสวิชา ค13101

ชั้นประถมศึกษาปีที่ 3

เรื่อง ท่องเที่ยวสวนสัตว์แสนสนุก

ครูผู้สอน ครูสุคนธา บูโกก



ห้องเที่ยว

สวนสัตว์แสนสนุก



# จุดประสงค์การเรียนรู้

1. อ่านและเขียนบอกเวลาที่มีมัทภาค (.) หรือทวิภาค (:)
2. บอกระยะเวลาเป็นชั่วโมงและนาที
3. เปรียบเทียบระยะเวลา
4. อ่านและเขียนบันทึกกิจกรรมที่ระบุเวลา
5. แก้ปัญหาเกี่ยวกับเวลาและระยะเวลา

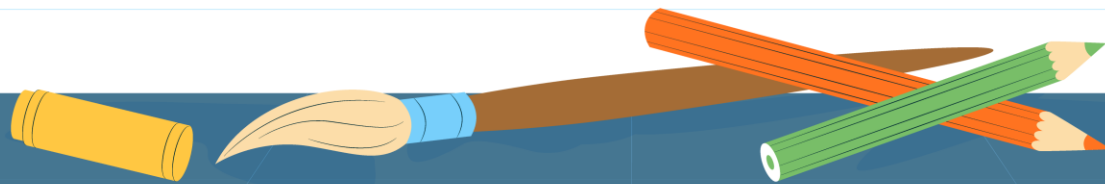
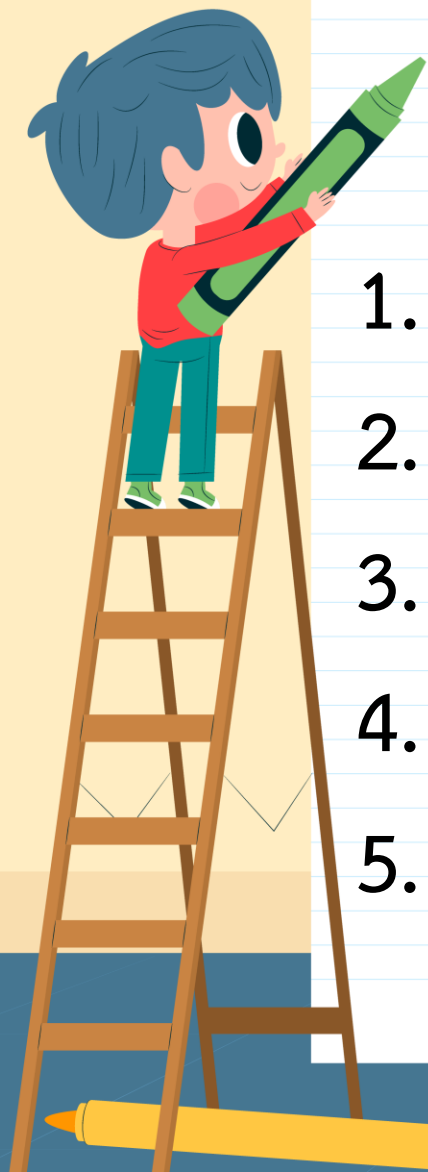

# กิจกรรม

## “ท่องเที่ยวสวนสัตว์แสนสนุก”



### นั่งรถเที่ยวสวนเปิด

เวลา 9.00 น. ถึง 17.00 น.

หน่วยที่ ๒ การดำเนินการของจำนวน หน่วยย่อยที่ ๒.๑ การบวก การลบ

☆☆☆ ก.๔.๑๑/น.๑๔

### ใบกิจกรรม 4.11

กำหนดเวลาของกิจกรรมต่าง ๆ ในสวนสัตว์



นั่งรถเที่ยวสวนเปิด

เวลา 9.00 น. ถึง 17.00 น.



ให้อาหารยีราฟ

8.00 น. ถึง 15.30 น.



โชว์ลิงอูรังอุตัง

รอบที่ 1 11.00 น. ถึง 11.20 น.  
รอบที่ 2 16.05 น. ถึง 16.25 น.



โชว์เพนกวิน

รอบที่ 1 11.45 น. ถึง 12.10 น.  
รอบที่ 2 15.45 น. ถึง 16.10 น.



โชว์ช้าง

รอบที่ 1 09.10 น. ถึง 09.40 น.  
รอบที่ 2 14.15 น. ถึง 14.45 น.



โชว์สิงโตทะเล

รอบที่ 1 11.00 น. ถึง 11.15 น.  
รอบที่ 2 15.00 น. ถึง 15.15 น.



โชว์โลมา

รอบที่ 1 10.00 น. ถึง 10.30 น.  
รอบที่ 2 14.00 น. ถึง 14.30 น.



โชว์นก

รอบที่ 1 09.10 น. ถึง 09.25 น.  
รอบที่ 2 16.05 น. ถึง 16.20 น.

### ใบกิจกรรม 4.11

กำหนดเวลาของกิจกรรมต่าง ๆ ในสวนสัตว์



**นั่งรถเที่ยวสวนเปิด**  
เวลา 9.00 น. ถึง 17.00 น.



**ให้อาหารยีราฟ**  
8.00 น. ถึง 15.30 น.



**โชว์ลิงอูรังอุตัง**  
รอบที่ 1 11.00 น. ถึง 11.20 น.  
รอบที่ 2 16.05 น. ถึง 16.25 น.



**โชว์เพนกวิน**  
รอบที่ 1 11.45 น. ถึง 12.10 น.  
รอบที่ 2 15.45 น. ถึง 16.10 น.



**โชว์ช้าง**  
รอบที่ 1 09.10 น. ถึง 09.40 น.  
รอบที่ 2 14.15 น. ถึง 14.45 น.



**โชว์สิงโตทะเล**  
รอบที่ 1 11.00 น. ถึง 11.15 น.  
รอบที่ 2 15.00 น. ถึง 15.15 น.



**โชว์โลมา**  
รอบที่ 1 10.00 น. ถึง 10.30 น.  
รอบที่ 2 14.00 น. ถึง 14.30 น.



**โชว์นก**  
รอบที่ 1 09.10 น. ถึง 09.25 น.  
รอบที่ 2 16.05 น. ถึง 16.20 น.

# กิจกรรม

## “ท่องเที่ยวสวนสัตว์แสนสนุก”



### ให้อาหารยีราฟ

8.00 น. ถึง 15.30 น.

# กิจกรรม

## “ท่องเที่ยวสวนสัตว์แสนสนุก”



### โชว์ลิงอูรังอุตัง

รอบที่ 1 11.00 น. ถึง 11.20 น.  
รอบที่ 2 16.05 น. ถึง 16.25 น.

หน่วยที่ ๒ การดำเนินการของจำนวน หน่วยย่อยที่ ๒.๑ การบวก การลบ

☆☆☆ ก.๔.๑๑/พ.๑๔

### ใบกิจกรรม 4.11

กำหนดเวลาของกิจกรรมต่าง ๆ ในสวนสัตว์



**นั่งรถเที่ยวสวนเปิด**  
เวลา 9.00 น. ถึง 17.00 น.



**ให้อาหารยีราฟ**  
8.00 น. ถึง 15.30 น.



**โชว์ลิงอูรังอุตัง**  
รอบที่ 1 11.00 น. ถึง 11.20 น.  
รอบที่ 2 16.05 น. ถึง 16.25 น.



**โชว์เพนกวิน**  
รอบที่ 1 11.45 น. ถึง 12.10 น.  
รอบที่ 2 15.45 น. ถึง 16.10 น.



**โชว์ช้าง**  
รอบที่ 1 09.10 น. ถึง 09.40 น.  
รอบที่ 2 14.15 น. ถึง 14.45 น.



**โชว์ลิงโตทะเล**  
รอบที่ 1 11.00 น. ถึง 11.15 น.  
รอบที่ 2 15.00 น. ถึง 15.15 น.



**โชว์โลมา**  
รอบที่ 1 10.00 น. ถึง 10.30 น.  
รอบที่ 2 14.00 น. ถึง 14.30 น.



**โชว์นก**  
รอบที่ 1 09.10 น. ถึง 09.25 น.  
รอบที่ 2 16.05 น. ถึง 16.20 น.

# กิจกรรม

## “ท่องเที่ยวสวนสัตว์แสนสนุก”



### โชว์เพนกวิน

รอบที่ 1 11.45 น. ถึง 12.10 น.  
รอบที่ 2 15.45 น. ถึง 16.10 น.

หน่วยที่ ๒ การดำเนินการของจำนวน หน่วยย่อยที่ ๒.๑ การบวก การลบ

☆☆☆ ก.๔.๑๑/น.๑๔

### ใบกิจกรรม 4.11

กำหนดเวลาของกิจกรรมต่าง ๆ ในสวนสัตว์



นั่งรถเที่ยวสวนเปิด  
เวลา 9.00 น. ถึง 17.00 น.



ให้อาหารยีราฟ  
8.00 น. ถึง 15.30 น.



โชว์ลิงอูรังอุตัง  
รอบที่ 1 11.00 น. ถึง 11.20 น.  
รอบที่ 2 16.05 น. ถึง 16.25 น.



โชว์เพนกวิน  
รอบที่ 1 11.45 น. ถึง 12.10 น.  
รอบที่ 2 15.45 น. ถึง 16.10 น.



โชว์ช้าง  
รอบที่ 1 09.10 น. ถึง 09.40 น.  
รอบที่ 2 14.15 น. ถึง 14.45 น.



โชว์สิงโตทะเล  
รอบที่ 1 11.00 น. ถึง 11.15 น.  
รอบที่ 2 15.00 น. ถึง 15.15 น.



โชว์โลมา  
รอบที่ 1 10.00 น. ถึง 10.30 น.  
รอบที่ 2 14.00 น. ถึง 14.30 น.



โชว์นก  
รอบที่ 1 09.10 น. ถึง 09.25 น.  
รอบที่ 2 16.05 น. ถึง 16.20 น.

# กิจกรรม

“ท่องเที่ยวสวนสัตว์แสนสนุก”



## โชว์ช้าง

รอบที่ 1 09.10 น. ถึง 09.40 น.  
รอบที่ 2 14.15 น. ถึง 14.45 น.

หน่วยที่ ๒ การดำเนินการของจำนวน หน่วยย่อยที่ ๒.๑ การบวก การลบ

☆☆☆ ก.๔.๑๑/น.๑๔

### ใบกิจกรรม 4.11

กำหนดเวลาของกิจกรรมต่าง ๆ ในสวนสัตว์



#### นั่งรถเที่ยวสวนเปิด

เวลา 9.00 น. ถึง 17.00 น.



#### ให้อาหารยีราฟ

8.00 น. ถึง 15.30 น.



#### โชว์ลิงอูรังอุตัง

รอบที่ 1 11.00 น. ถึง 11.20 น.  
รอบที่ 2 16.05 น. ถึง 16.25 น.



#### โชว์เพนกวิน

รอบที่ 1 11.45 น. ถึง 12.10 น.  
รอบที่ 2 15.45 น. ถึง 16.10 น.



#### โชว์ช้าง

รอบที่ 1 09.10 น. ถึง 09.40 น.  
รอบที่ 2 14.15 น. ถึง 14.45 น.



#### โชว์สิงโตทะเล

รอบที่ 1 11.00 น. ถึง 11.15 น.  
รอบที่ 2 15.00 น. ถึง 15.15 น.



#### โชว์โลมา

รอบที่ 1 10.00 น. ถึง 10.30 น.  
รอบที่ 2 14.00 น. ถึง 14.30 น.



#### โชว์นก

รอบที่ 1 09.10 น. ถึง 09.25 น.  
รอบที่ 2 16.05 น. ถึง 16.20 น.



# กิจกรรม

## “ท่องเที่ยวสวนสัตว์แสนสนุก”



### โชว์สิงโตทะเล

รอบที่ 1 11.00 น. ถึง 11.15 น.  
รอบที่ 2 15.00 น. ถึง 15.15 น.

หน่วยที่ ๒ การดำเนินการของจำนวน หน่วยย่อยที่ ๒.๑ การบวก การลบ

☆☆☆ ก.๔.๑๑/น.๑๔

### ใบกิจกรรม 4.11

กำหนดเวลาของกิจกรรมต่าง ๆ ในสวนสัตว์



#### นั่งรถเที่ยวสวนเปิด

เวลา 9.00 น. ถึง 17.00 น.



#### ให้อาหารยีราฟ

8.00 น. ถึง 15.30 น.



#### โชว์ลิงอูรังอุตัง

รอบที่ 1 11.00 น. ถึง 11.20 น.  
รอบที่ 2 16.05 น. ถึง 16.25 น.



#### โชว์เพนกวิน

รอบที่ 1 11.45 น. ถึง 12.10 น.  
รอบที่ 2 15.45 น. ถึง 16.10 น.



#### โชว์ช้าง

รอบที่ 1 09.10 น. ถึง 09.40 น.  
รอบที่ 2 14.15 น. ถึง 14.45 น.



#### โชว์สิงโตทะเล

รอบที่ 1 11.00 น. ถึง 11.15 น.  
รอบที่ 2 15.00 น. ถึง 15.15 น.



#### โชว์โลมา

รอบที่ 1 10.00 น. ถึง 10.30 น.  
รอบที่ 2 14.00 น. ถึง 14.30 น.



#### โชว์นก

รอบที่ 1 09.10 น. ถึง 09.25 น.  
รอบที่ 2 16.05 น. ถึง 16.20 น.

### ใบกิจกรรม 4.11

กำหนดเวลาของกิจกรรมต่าง ๆ ในสวนสัตว์



#### นั่งรถเที่ยวสวนเปิด

เวลา 9.00 น. ถึง 17.00 น.



#### ให้อาหารยีราฟ

8.00 น. ถึง 15.30 น.



#### โชว์ลิงอูรังอุตัง

รอบที่ 1 11.00 น. ถึง 11.20 น.  
รอบที่ 2 16.05 น. ถึง 16.25 น.



#### โชว์เพนกวิน

รอบที่ 1 11.45 น. ถึง 12.10 น.  
รอบที่ 2 15.45 น. ถึง 16.10 น.



#### โชว์ช้าง

รอบที่ 1 09.10 น. ถึง 09.40 น.  
รอบที่ 2 14.15 น. ถึง 14.45 น.



#### โชว์สิงโตทะเล

รอบที่ 1 11.00 น. ถึง 11.15 น.  
รอบที่ 2 15.00 น. ถึง 15.15 น.



#### โชว์โลมา

รอบที่ 1 10.00 น. ถึง 10.30 น.  
รอบที่ 2 14.00 น. ถึง 14.30 น.



#### โชว์นก

รอบที่ 1 09.10 น. ถึง 09.25 น.  
รอบที่ 2 16.05 น. ถึง 16.20 น.

# กิจกรรม

## “ท่องเที่ยวสวนสัตว์แสนสนุก”



### โชว์โลมา

รอบที่ 1 10.00 น. ถึง 10.30 น.  
รอบที่ 2 14.00 น. ถึง 14.30 น.

# กิจกรรม

## “ท่องเที่ยวสวนสัตว์แสนสนุก”



### โซว์นก

รอบที่ 1 09.10 น. ถึง 09.25 น.  
รอบที่ 2 16.05 น. ถึง 16.20 น.

หน่วยที่ ๒ การดำเนินการของจำนวน หน่วยย่อยที่ ๒.๑ การบวก การลบ

☆☆☆ ก.๔.๑๑/ป.๑๔

### ใบกิจกรรม 4.11

กำหนดเวลาของกิจกรรมต่าง ๆ ในสวนสัตว์



#### นั่งรถเที่ยวสวนเปิด

เวลา 9.00 น. ถึง 17.00 น.



#### ให้อาหารยีราฟ

8.00 น. ถึง 15.30 น.



#### โซว์ลิงอูรังอุตัง

รอบที่ 1 11.00 น. ถึง 11.20 น.  
รอบที่ 2 16.05 น. ถึง 16.25 น.



#### โซว์เพนกวิน

รอบที่ 1 11.45 น. ถึง 12.10 น.  
รอบที่ 2 15.45 น. ถึง 16.10 น.



#### โซว์ช้าง

รอบที่ 1 09.10 น. ถึง 09.40 น.  
รอบที่ 2 14.15 น. ถึง 14.45 น.



#### โซว์ลิงโตทะเล

รอบที่ 1 11.00 น. ถึง 11.15 น.  
รอบที่ 2 15.00 น. ถึง 15.15 น.



#### โซว์โลมา

รอบที่ 1 10.00 น. ถึง 10.30 น.  
รอบที่ 2 14.00 น. ถึง 14.30 น.



#### โซว์นก

รอบที่ 1 09.10 น. ถึง 09.25 น.  
รอบที่ 2 16.05 น. ถึง 16.20 น.

# สวนสัตว์แสนสนุก

ให้นักเรียนเลือกเขียนกิจกรรม  
และเวลาที่ทำกิจกรรมลงในช่องว่าง  
ให้สอดคล้องกับกำหนดเวลา  
ของกิจกรรมต่าง ๆ ในสวนสัตว์  
และเงื่อนไขที่กำหนดในกิจกรรม

หน่วยที่ ๒ การดำเนินการของจำนวน หน่วยย่อยที่ ๒.๑ การบวก การลบ

“สวนสัตว์แสนสนุก”  
เลือกเขียนกิจกรรมและเวลาที่ทำกิจกรรมลงในช่องว่าง ให้สอดคล้องกับ  
กำหนดเวลาของกิจกรรมต่าง ๆ ในสวนสัตว์ และเงื่อนไขต่อไปนี้

- การเข้าร่วมกิจกรรมต่าง ๆ ต้องไปให้ตรงเวลาตามที่สวนสัตว์กำหนด
- ใช้เวลาเดินทางจากบ้านถึงสวนสัตว์ 45 นาที
- นั่งรถเที่ยวสวนสัตว์เปิด 1 รอบ ใช้เวลา 50 นาที
- สถานที่ต่าง ๆ ในสวนสัตว์ ต้องใช้เวลาเดินทางถึงกันภายในเวลา 10 นาที

บันทึกกิจกรรมสวนสัตว์แสนสนุก

ของ \_\_\_\_\_  
วันที่ \_\_\_\_\_ เดือน \_\_\_\_\_ พ.ศ. \_\_\_\_\_

9.00 น.	ออกจากบ้าน ถึงสวนสัตว์
	รับประทานอาหาร
16.00 น.	เดินทางออกจากสวนสัตว์ ถึงบ้าน

ชุดการจัดกิจกรรมการเรียนรู้ (สำหรับนักเรียน) กลุ่มสาระการเรียนรู้คณิตศาสตร์ ภาคเรียนที่ ๑ ชั้นประถมศึกษาปีที่ ๑ (ฉบับปรับปรุง)

๑๕

## เงื่อนไขที่กำหนด

1. การเข้าร่วมกิจกรรมต่าง ๆ ต้องไปให้ตรงเวลาตามที่สวนสัตว์กำหนด
2. ใช้เวลาเดินทางจากบ้านถึงสวนสัตว์ 45 นาที
3. นั่งรถเที่ยวสวนสัตว์เปิด 1 รอบ ใช้เวลา 50 นาที
4. สถานที่ต่าง ๆ ในสวนสัตว์ต้องใช้ เวลาเดินทางถึงกันภายในเวลา 10 นาที



โชว์ช้าง

รอบที่ 1	09.10 น.	ถึง	09.40 น.
รอบที่ 2	14.15 น.	ถึง	14.45 น.



โชว์โลมา

รอบที่ 1	10.00 น.	ถึง	10.30 น.
รอบที่ 2	14.00 น.	ถึง	14.30 น.

## เงื่อนไขที่กำหนด

1. การเข้าร่วมกิจกรรมต่าง ๆ ต้องไปให้ตรงเวลาตามที่สวนสัตว์กำหนด
2. ใช้เวลาเดินทางจากบ้านถึงสวนสัตว์ 45 นาที
3. นั่งรถเที่ยวสวนสัตว์เปิด 1 รอบใช้เวลา 50 นาที
4. สถานที่ต่าง ๆ ในสวนสัตว์ต้องใช้เวลาเดินทางถึงกันภายในเวลา 10 นาที

## สวนสัตว์แสนสนุก

บันทึกกิจกรรมสวนสัตว์แสนสนุก

ของ

วันที่

เดือน

พ.ศ.

8.15 น. ออกจากบ้าน

9.00 น.

ถึงสวนสัตว์

รับประทานอาหาร

16.00 น.

เดินทางออกจากสวนสัตว์

ถึงบ้าน



## เงื่อนไขที่กำหนด

1. การเข้าร่วมกิจกรรมต่าง ๆ ต้องไปให้ตรงเวลาตามที่สวนสัตว์กำหนด
2. ใช้เวลาเดินทางจากบ้านถึงสวนสัตว์ 45 นาที
3. นั่งรถเที่ยวสวนสัตว์เปิด 1 รอบ ใช้เวลา 50 นาที
4. สถานที่ต่าง ๆ ในสวนสัตว์ต้องใช้ เวลาเดินทางถึงกันภายในเวลา 10 นาที

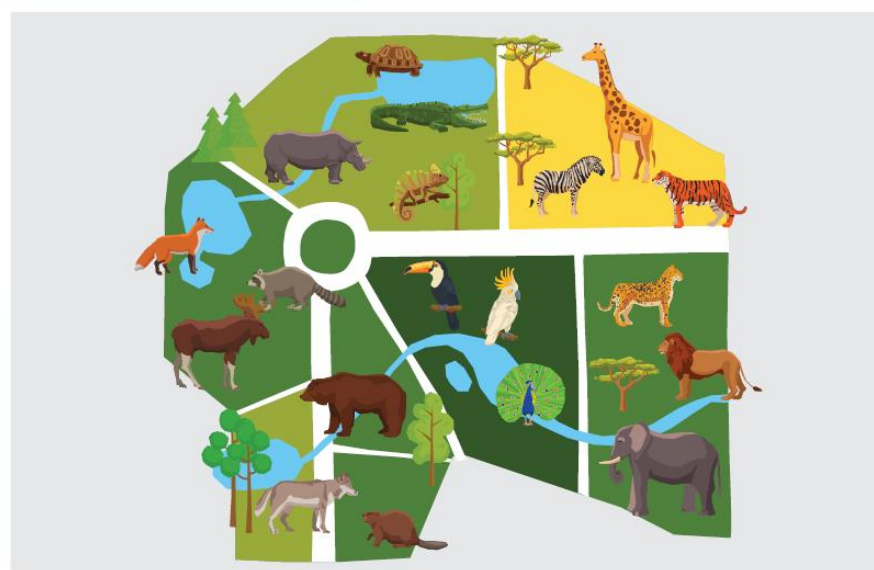

## นั่งรถเที่ยวสวนเปิด

เวลา 9.00 น. ถึง 17.00 น.

## เงื่อนไขที่กำหนด

1. การเข้าร่วมกิจกรรมต่าง ๆ ต้องไปให้ตรงเวลาตามที่สวนสัตว์กำหนด
2. ใช้เวลาเดินทางจากบ้านถึงสวนสัตว์ 45 นาที
3. นั่งรถเที่ยวสวนสัตว์เปิด 1 รอบ  
ใช้เวลา 50 นาที
4. สถานที่ต่าง ๆ ในสวนสัตว์ต้องใช้  
เวลาเดินทางถึงกันภายในเวลา 10 นาที



ให้อาหารยีราฟ

8.00 น. ถึง 15.30 น.



โชว์โลมา

รอบที่ 1 10.00 น. ถึง 10.30 น.  
รอบที่ 2 14.00 น. ถึง 14.30 น.



บันทึกกิจกรรมสวนสัตว์แสนสนุก

ของ \_\_\_\_\_

วันที่ \_\_\_\_\_ เดือน \_\_\_\_\_ พ.ศ. \_\_\_\_\_

8.15 น. ออกจากบ้าน

9.00 น. ถึงสวนสัตว์

รับประทานอาหาร

16.00 น. เดินทางออกจากสวนสัตว์  
ถึงบ้าน



โชว์ลิงอุรังอุตัง

รอบที่ 1 11.00 น. ถึง 11.20 น.

รอบที่ 2 16.05 น. ถึง 16.25 น.



โชว์สิงโตทะเล

รอบที่ 1 11.00 น. ถึง 11.15 น.

รอบที่ 2 15.00 น. ถึง 15.15 น.

## บทบาทครู

1. ครูตรวจสอบความถูกต้องและความเรียบร้อยของผลงานนักเรียน
2. ครูให้คำแนะนำเพิ่มเติมเมื่อนักเรียนสอบถาม

## บทบาทนักเรียน

1. นักเรียนทำใบกิจกรรม 4.11 “ห้องเที่ยวสวนสัตว์แสนสนุก” ตามเงื่อนไขที่กำหนด
2. หากมีข้อสงสัยสอบถามคุณครูโดยใช้ถ้อยคำที่สุภาพ



# สรุปกิจกรรม



การประเมินตนเองของกิจกรรม สวนสัตว์แสนสนุก

สิ่งที่ฉันได้ทำ (กิจกรรม Performance Task)

☆☆☆ ฉันทำได้ดี    ☆☆ ฉันทำได้บ้าง    ☆ ฉันยังทำได้ไม่ดี

สิ่งที่ฉันได้ทำ	ระดับที่ฉันทำได้
1. ฉันสามารถบอกเวลาเป็นนาฬิกาและนาทีได้	☆☆☆
2. ฉันสามารถอ่านและเขียนบอกเวลาที่มีมหัพภาค (.) หรือ (:) ได้	☆☆☆
3. ฉันสามารถบอกระยะเวลาเป็นชั่วโมงและนาทีได้	☆☆☆
4. ฉันสามารถเปรียบเทียบระยะเวลาได้	☆☆☆
5. ฉันสามารถอ่านและเขียนบันทึกกิจกรรมที่ระบุเวลาได้	☆☆☆
6. ฉันสามารถแสดงวิธีหาคำตอบของโจทย์ปัญหาเกี่ยวกับเวลาและระยะเวลาได้	☆☆☆

สิ่งที่ฉันตั้งใจจะทำให้ดีขึ้นในการเรียนครั้งต่อไปมากที่สุด (เลือกเพียง 1 ข้อ)

.....

.....

สิ่งที่ฉันได้ทำ (นักเรียนประเมินตนเอง: ความสามารถในการใช้ทักษะชีวิตบางข้อ)

☆☆☆ ฉันทำได้ดี    ☆☆ ฉันทำได้บ้าง    ☆ ฉันยังทำได้ไม่ดี

สิ่งที่ฉันได้ทำ	ระดับที่ฉันทำได้
1. ฉันปฏิบัติตามหน้าที่ที่ได้รับมอบหมาย	☆☆☆
2. ฉันปฏิบัติตามกติกาหรือข้อตกลงในการทำกิจกรรม	☆☆☆
3. ฉันช่วยเหลือเพื่อนระหว่างทำกิจกรรม	☆☆☆
4. ฉันควบคุมอารมณ์โกรธของตนเองได้	☆☆☆
5. ฉันมีความกระตือรือร้นตลอดการทำกิจกรรม	☆☆☆
6. ฉันทำงานร่วมกับเพื่อน ๆ ได้อย่างราบรื่นไม่มีความขัดแย้ง	☆☆☆



# บทเรียนครั้งต่อไป



หน่วยการเรียนรู้ที่ 5 เศษส่วน

เรื่อง ปริมาณของสิ่งต่าง ๆ ที่เต็มหน่วย

ไม่เต็มหน่วย และครึ่งหน่วย





## สิ่งที่ต้องเตรียม

1. กระดาษวงกลม
2. กระดาษรูปสี่เหลี่ยมจัตุรัส
3. กระดาษรูปสี่เหลี่ยมผืนผ้า
4. แบบฝึกหัด 5.1

สามารถดาวน์โหลดได้ที่ [www.dltv.ac.th](http://www.dltv.ac.th)

