

รายวิชา ภาษาอังกฤษ

รหัสวิชา อ12101 ชั้นประถมศึกษาปีที่ 2

เรื่อง Animals at Home

ครูผู้สอน ครูแก้วตา ชิตเพชร



Guess the Animal Sound Game





เรื่อง Animals at Home



จุดประสงค์การเรียนรู้

1. รู้คำศัพท์เกี่ยวกับสัตว์เลี้ยง
2. พุดบอกตำแหน่งที่อยู่ของสัตว์เลี้ยงในภาพที่เห็นได้
3. มีความเพลิดเพลินในการร่วมกิจกรรม





dog

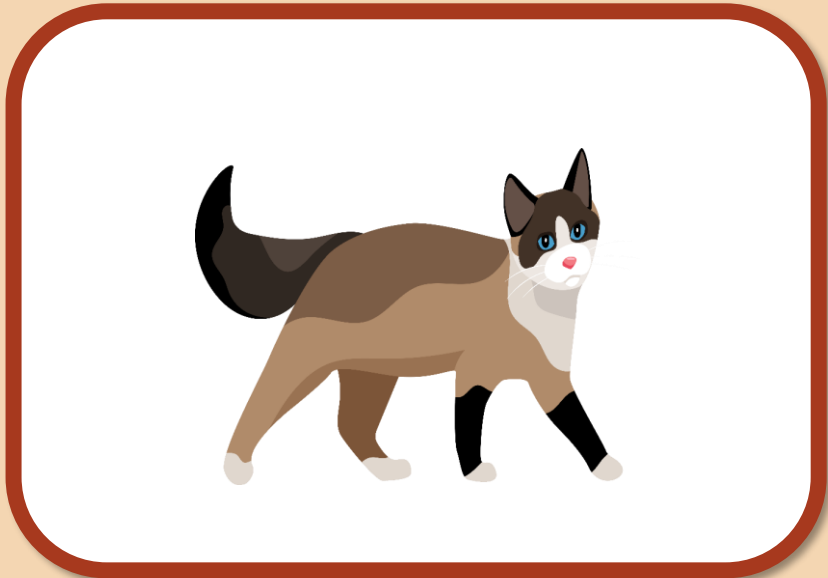

cat

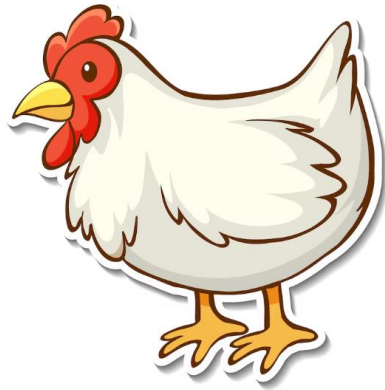

chicken

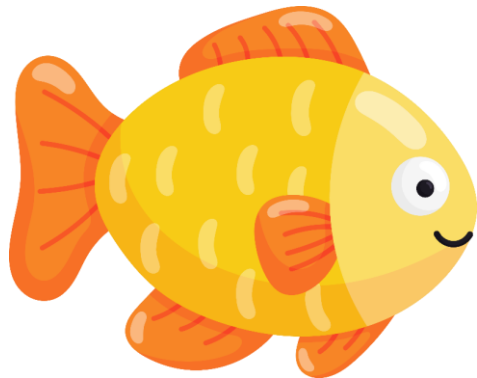

fish



hamster

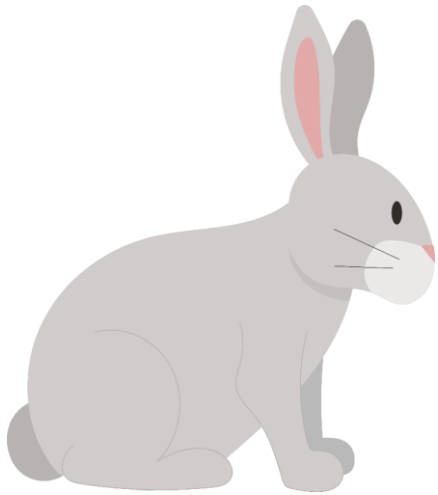

rabbit

1

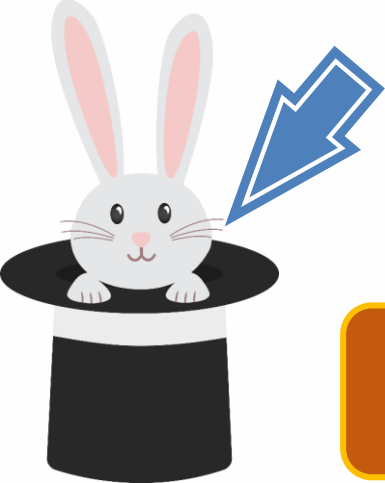

in

2



on

3

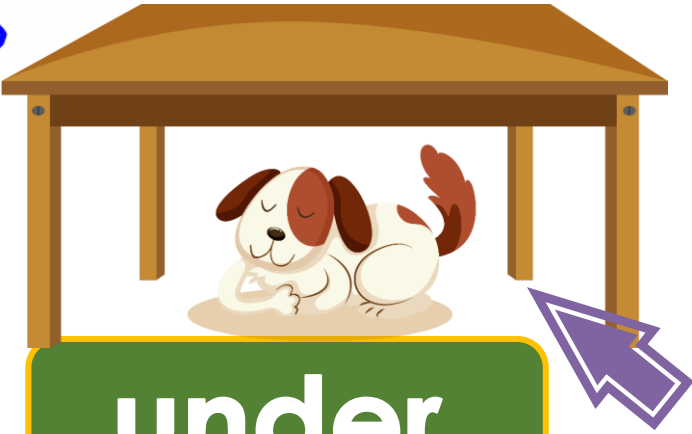

under

on

rabbit

grass

There is a rabbit on the grass.





table

under

dog

There is a dog under the table.

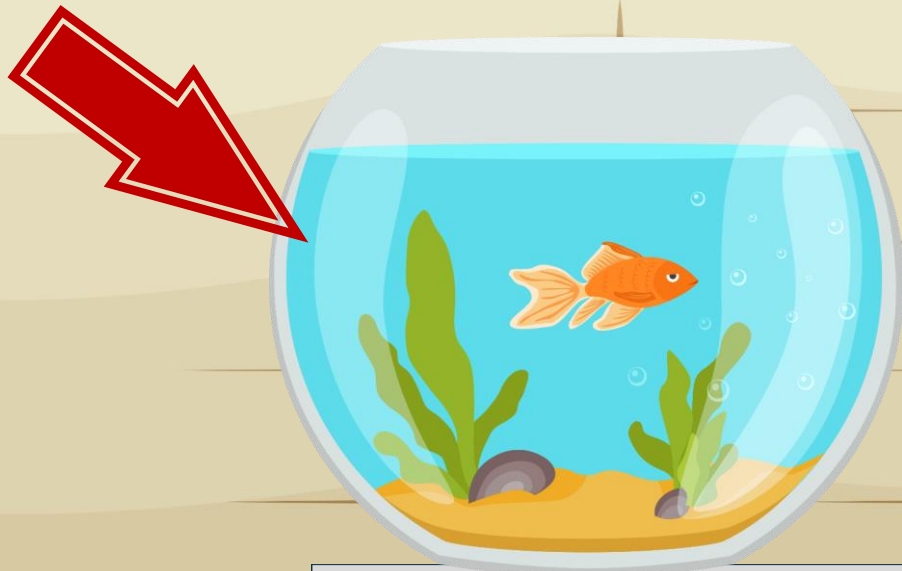

in

bowl

fish

There is a fish in the bowl.



กิจกรรมสำหรับวันนี้



กิจกรรมนักเรียน

นักเรียนทำใบงานที่ 8 **Order and Match**

- นำคำที่กำหนดให้ในวงเล็บมาเติมลงในประโยคให้ถูกต้อง
- โยงเส้นจับคู่ประโยคกับภาพที่มีความหมายตรงกัน
- จับคู่ฝึกพูดบอกตำแหน่งที่อยู่ของสัตว์เลี้ยง

บทบาทครูปลายทาง







1. ครูให้นักเรียนทำใบงานที่ 8 **Order and Match**
2. ครูอธิบายวิธีการทำกิจกรรม โดยนำคำที่กำหนดให้ในวงเล็บมาเติมลงในประโยคแล้วโยงเส้นจับคู่กับภาพให้ถูกต้อง
3. ครูให้นักเรียนจับคู่เพื่อฝึกพูด
4. ครูเดินดูนักเรียนและให้คำแนะนำเพิ่มเติม

ใบงานที่ 8 Order and Match

ใบงานที่ 8 เรื่อง Order and Match
หน่วยการเรียนรู้ที่ 2 เรื่อง Family
แผนการจัดการเรียนรู้ที่ 10 เรื่อง Animals at Home
รายวิชา ภาษาอังกฤษ รหัสวิชา อ12101 ภาคเรียนที่ 1 ชั้นประถมศึกษาปีที่ 2

Instructions: Put the words in the correct order and draw a line to the correct picture.

คำสั่ง : 1. นำคำที่กำหนดให้ในวงเล็บมาเติมลงในประโยคให้ถูกต้อง
2. โยงเส้นจับคู่ประโยคกับภาพที่มีความหมายตรงกัน

1		There is a _____. (the / fish/ bowl / in)
2		There is a _____. (on / grass / rabbit / the)
3		There is a _____. (the / chair / hamster / on)
4		There is a _____. (the / chicken / on / table)
5		There is a _____. (the / chair / dog / under)
6		There is a _____. the / cat / on / chair)

ขั้นตอนการทำกิจกรรม :

- นำคำที่กำหนดให้ในวงเล็บมาเติมลงในประโยคให้ถูกต้อง
- โยงเส้นจับคู่ประโยคกับภาพที่มีความหมายตรงกัน
- จับคู่ฝึกพูดบอกตำแหน่งที่อยู่ของสัตว์เลี้ยง

ตัวอย่างใบงานที่ 8 Order and Match
สามารถดาวน์โหลดใบงานได้ที่ www.dltv.ac.th



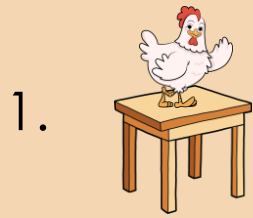

There is a fish in the bowl.

(the / fish/ bowl / in)

There is a _____.

(on / grass / rabbit / the)

There is a _____.

(the / chair / hamster / on)

There is a _____.

(the / chicken / on / table)

There is a _____.

(the / chair / dog / under)

There is a _____.

(the / cat / on / chair)



Exercise Time



Answer Key



1.



2.



3.



4.



5.



6.



There is a fish in the bowl.
(the / fish/ bowl / in)

There is a rabbit on the grass.
(on / grass / rabbit / the)

There is a hamster on the chair.
(the / chair / hamster / on)

There is a chicken on the table.
(the / chicken / on / table)

There is a dog under the chair.
(the / chair / dog / under)

There is a cat on the chair.
(the / cat / on / chair)



Wrap up





in

There is a fish in the bowl.



on

There is a rabbit on the grass.

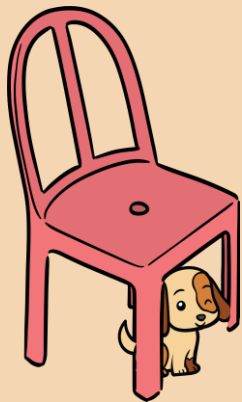

under

There is a dog under the chair.



บทเรียนครั้งต่อไป

เรื่อง Tom's Pet Is a Dog

สิ่งที่ต้องเตรียม

ใบงานที่ 9 My Pets

ใบงานที่ 10 A Pet Story

สามารถดาวน์โหลดได้ที่ www.dltv.ac.th

