

รายวิชา ภาษาอังกฤษ

รหัสวิชา อ11101

ชั้นประถมศึกษาปีที่ 1

เรื่อง A Fish is in A Bowl

ครูผู้สอน ครูอภิวรรณ จันทะวงศ์



A Fish is in A Bowl



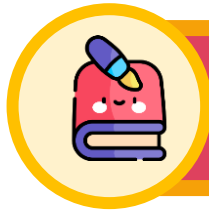

จุดประสงค์การเรียนรู้



1) บอกความหมายคำศัพท์เกี่ยวกับสัตว์เลี้ยงได้



2) ออกเสียงคำศัพท์และประโยคเกี่ยวกับสัตว์เลี้ยงได้



3) บอกโครงสร้างประโยคให้ข้อมูลเกี่ยวกับสัตว์เลี้ยงได้



4) พูดยถามตอบสั้น ๆ เกี่ยวกับสัตว์เลี้ยงได้



The Rabbit and the tortoise



bird



cat



dog

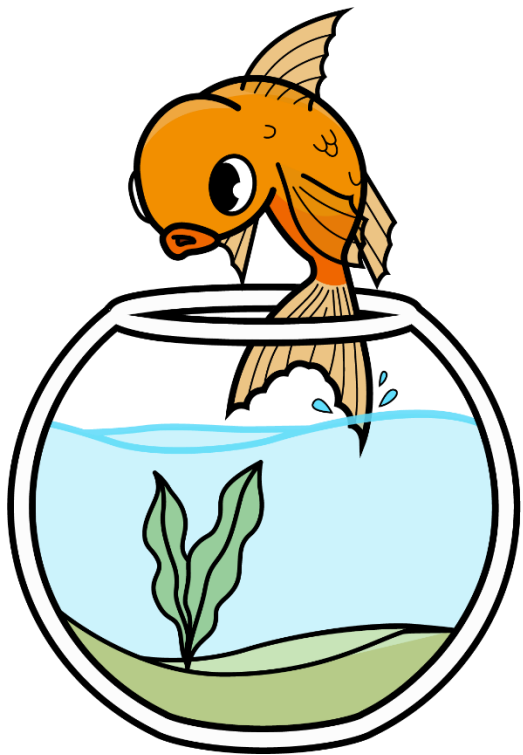

goldfish



rabbit

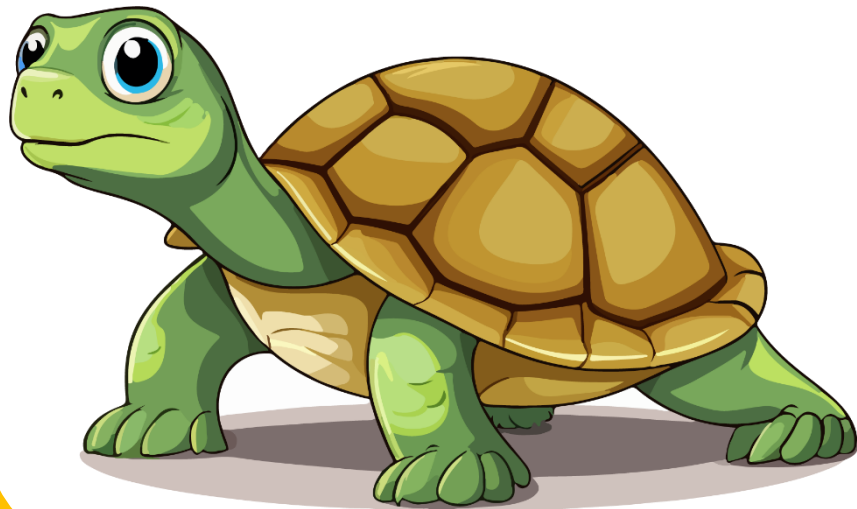

turtle



in



on

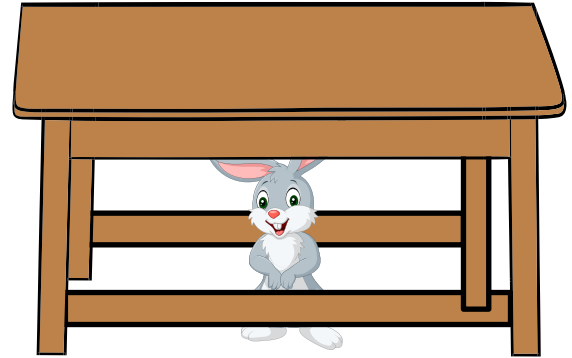

under



A goldfish is in a bowl.



A rabbit is in a box.



A rabbit is on a table.

A rabbit is under a table.

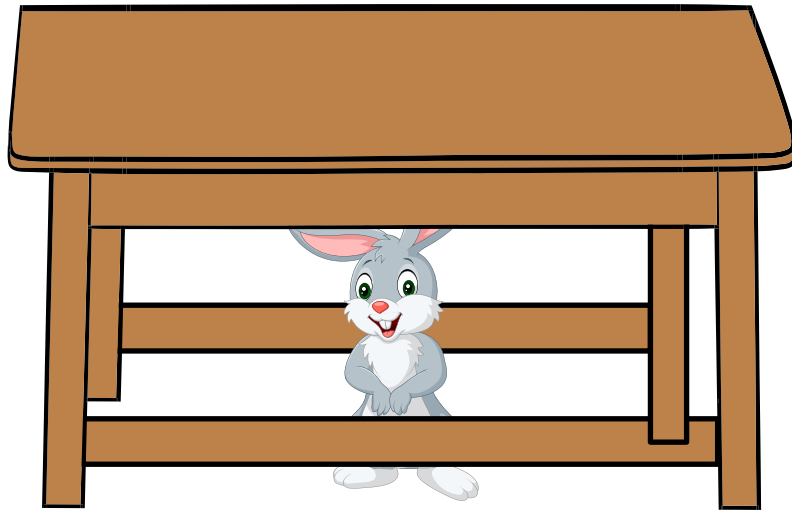

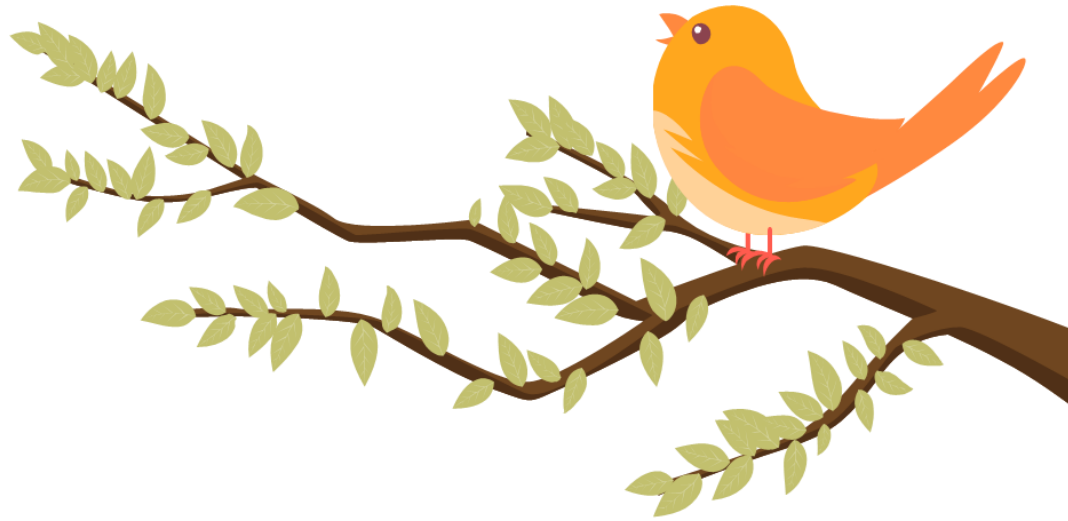

A bird is on a tree.

A rabbit is under a table.

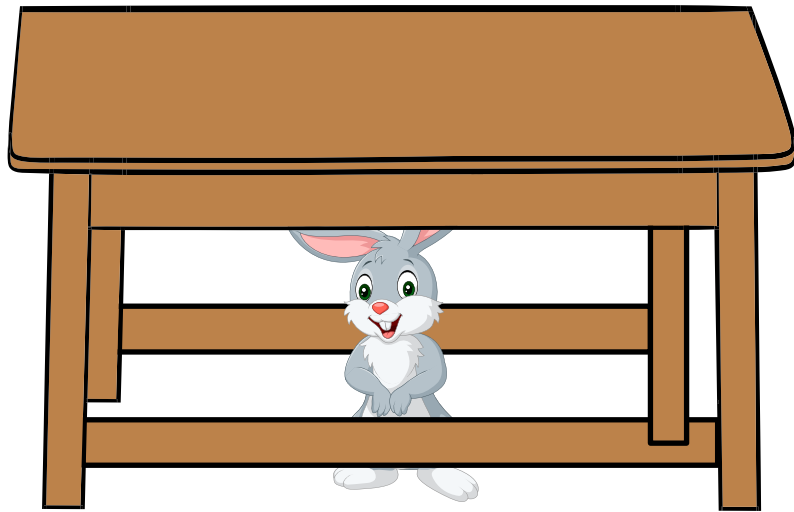



Speaking Practice



A rabbit is ____ a table.

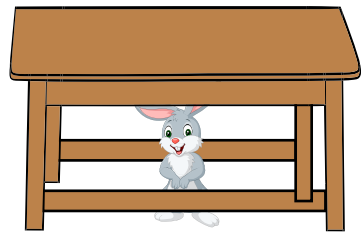

A bird is ____ a tree.



บอกโครงสร้างประโยคให้ข้อมูลเกี่ยวกับสัตว์เลี้ยงได้



วาดภาพตามโครงสร้างประโยค

1. A goldfish is in a bowl.

2. A bird is on a tree.

3. A rabbit is under a table.



วาดภาพตามโครงสร้างประโยค

1. A goldfish is in a bowl.

2. A bird is on a tree.

3. A rabbit is under a table.

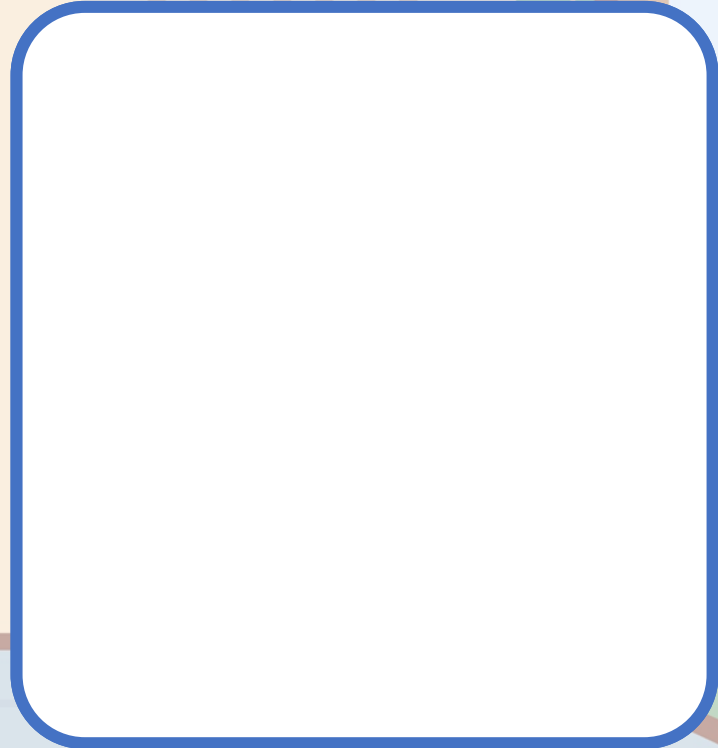



แบบประเมินตนเอง



ชื่อ : _____ สกุล : _____ ชั้น _____ เลขที่ _____
หน่วยการเรียนรู้ที่ _____ เรื่อง _____

สิ่งที่ฉันได้ทำ

☆☆☆ ฉันทำได้ดี ☆☆ ฉันทำได้บ้าง ☆ ฉันยังทำได้ไม่ดี

ระบายสีลงใน ☆ ตามระดับที่ทำได้ และ ✓ ลงใน □ สิ่งที่ฉันตั้งใจจะทำให้ดีขึ้น

สิ่งที่ฉันได้ทำ	ระดับที่ฉันทำได้	สิ่งที่ฉันตั้งใจจะทำให้ดีขึ้น
1. ออกเสียงคำศัพท์เกี่ยวกับสัตว์เลี้ยง	☆☆☆	<input type="checkbox"/>
2. บอกความหมายเกี่ยวกับของคำศัพท์เกี่ยวกับสัตว์เลี้ยง	☆☆☆	<input type="checkbox"/>
3. พูดยตามโครงสร้างประโยค I have a (สัตว์เลี้ยง) . It is (คำคุณศัพท์)	☆☆☆	<input type="checkbox"/>
4. ถาม-ตอบเกี่ยวกับสัตว์เลี้ยง	☆☆☆	<input type="checkbox"/>
5. บอกตำแหน่งของสัตว์เลี้ยงโดยใช้ in, on, under	☆☆☆	<input type="checkbox"/>



แบบประเมินตนเอง

สิ่งที่ฉันได้ทำ	ระดับที่ฉันทำได้	สิ่งที่ฉันตั้งใจจะทำให้ดีขึ้น
1. ออกเสียงคำศัพท์เกี่ยวกับสัตว์เลี้ยง	☆☆☆	<input type="checkbox"/>
2. บอกความหมายเกี่ยวกับของคำศัพท์เกี่ยวกับสัตว์เลี้ยง	☆☆☆	<input type="checkbox"/>
3. พูดยตามโครงสร้างประโยค I have a (สัตว์เลี้ยง) . It is (คำคุณศัพท์)	☆☆☆	<input type="checkbox"/>
4. ถ้าม-ตอบเกี่ยวกับสัตว์เลี้ยง	☆☆☆	<input type="checkbox"/>
5. บอกตำแหน่งของสัตว์เลี้ยงโดยใช้ in, on, under	☆☆☆	<input type="checkbox"/>



แบบบันทึกการเรียนรู้ My Learning Log



แบบบันทึกการเรียนรู้ (Learning log)

ชื่อ.....สกุล.....ชั้น.....เลขที่.....

สิ่งที่ฉันชอบในการเรียนวิชานี้ คือ

.....
.....
.....



สิ่งที่ฉันไม่ชอบในการเรียนวิชานี้ คือ

.....
.....
.....



สิ่งที่ฉันจะทำให้ดีขึ้น คือ

.....
.....
.....





แบบบันทึกการเรียนรู้

My Learning Log

สิ่งที่ฉันชอบในการเรียนวิชานี้ คือ

.....

.....

.....



สิ่งที่ฉันไม่ชอบในการเรียนวิชานี้ คือ

.....

.....

.....





แบบบันทึกการเรียนรู้

My Learning Log

สิ่งที่ฉันจะทำให้ดีขึ้น คือ



.....

.....

.....

.....





Wrap up



A rabbit is in a box.

A rabbit is on a table.

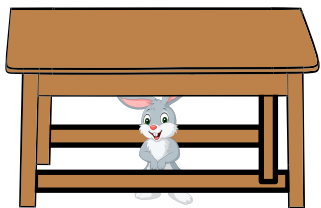

A rabbit is under a table.



บทเรียนครั้งต่อไป

เรื่อง

Things in the Classroom

(1)



(สามารถดาวน์โหลดได้ที่
www.dltv.ac.th)

