

รายวิชา วิทยาศาสตร์และเทคโนโลยี

รหัสวิชา ว15101 ชั้นประถมศึกษาปีที่ 5

เรื่อง น้ำหวานเป็นเกล็ดน้ำแข็ง

ได้อย่างไร (2)

ครูผู้สอน ครูธิดารัตน์ เมฆหมอก





กิจกรรมที่ 1



น้ำหวานเป็นเกล็ดน้ำแข็งได้อย่างไร





จุดประสงค์

1. อธิบายการเปลี่ยนสถานะของน้ำหวาน
2. สังเกตการเปลี่ยนสถานะของน้ำหวาน
3. ลงความเห็นจากข้อมูลเกี่ยวกับการเปลี่ยนสถานะของน้ำหวาน





วัสดุ-อุปกรณ์

1. น้ำหวาน

2. กะละมังพลาสติก

3. ช้อน

4. น้ำแข็งก้อนเล็ก ๆ

5. เกลือแกง

6. แก้วพลาสติกใส

7. คอมพิวเตอร์เชื่อมต่ออินเทอร์เน็ต



กิจกรรม

หน้าที่ 92-93

น้ำหวานเป็นเกล็ดน้ำแข็งได้อย่างไร

กิจกรรมที่ ๑ น้ำหวานเป็นเกล็ดน้ำแข็งได้อย่างไร

สมรรถนะที่ต้องการให้เกิด

๑. ยอมรับคำอธิบายและลงข้อสรุปเกี่ยวกับการแข็งตัวและการหลอมเหลว โดยใช้หลักฐานที่รวบรวมได้
๒. สืบค้นข้อมูลเกี่ยวกับการแข็งตัวและการหลอมเหลวและสร้างสื่อเพื่อนำเสนอข้อมูล

วัสดุ-อุปกรณ์

๑. น้ำหวาน
๒. กะละมังพลาสติก
๓. ช้อน
๔. น้ำแข็งก้อนเล็ก ๆ
๕. เกล็ดแข็ง
๖. แก้วพลาสติกใส
๗. คอมพิวเตอร์เชื่อมต่ออินเทอร์เน็ต

วิธีทำ

๑. อ่านสถานการณ์เกี่ยวกับการทำไอศกรีมหลอด และวิเคราะห์คำถามจากในสถานการณ์บันทึกผล
๒. แต่ละกลุ่มร่วมกันออกแบบวิธีการเพื่อหาคำตอบของคำถามของสถานการณ์โดยพิจารณาจากอุปกรณ์ที่กำหนดให้ ระบุวิธีการสังเกต รวมทั้งออกแบบการบันทึกข้อมูล นำเสนอ
๓. ร่วมกันอภิปรายเพื่อสรุปวิธีหาคำตอบ วิธีการสังเกต และวิธีการบันทึกผล บันทึกผล และลงมือทำกิจกรรมตามวิธีที่สรุปไว้
๔. ร่วมกันอภิปรายเกี่ยวกับสาเหตุของการเปลี่ยนแปลงที่เกิดขึ้นของน้ำหวาน

๕. สืบค้นข้อมูลเกี่ยวกับการเปลี่ยนสถานะของสสารและระบุชื่อการเปลี่ยนสถานะของน้ำหวานในแต่ละช่วงและสาเหตุของการเปลี่ยนแปลงที่เกิดขึ้น รวมทั้งการเปลี่ยนแปลงของสสารอื่น ๆ ที่เหมือนกับการเปลี่ยนสถานะของน้ำหวาน บันทึกผล ระบุแหล่งที่มาของข้อมูล

๖. แต่ละกลุ่มออกแบบสื่อและเลือกวิธีการสื่อสารที่เหมาะสมเพื่อนำเสนอให้กลุ่มอื่นเข้าใจเกี่ยวกับการเปลี่ยนสถานะของสสาร นำเสนอและร่วมกันประเมินคำอธิบายของกลุ่มอื่น ๆ
๗. ร่วมกันอภิปรายและลงข้อสรุปเกี่ยวกับการเปลี่ยนสถานะของสสาร

วิธีทำ



3. ร่วมกันอภิปรายเพื่อสรุปวิธีหาคำตอบ วิธีการสังเกต และวิธีการบันทึกผล บันทึกผล และ ลงมือทำกิจกรรมตามวิธีที่สรุปไว้
4. ร่วมกันอภิปรายเกี่ยวกับ สาเหตุของการเปลี่ยนแปลงที่เกิดขึ้น ของน้ำหวาน

วิธีทำ



5. สืบค้นข้อมูลเกี่ยวกับการเปลี่ยนสถานะของสสารและ ระบุ ชื่อการเปลี่ยนสถานะของน้ำหวานในแต่ละช่วงและ สาเหตุของการเปลี่ยนแปลงที่เกิดขึ้น รวมทั้งการเปลี่ยนแปลงของสารอื่น ๆ ที่เหมือนกับ การเปลี่ยนแปลงของน้ำหวาน บันทึกผล ระบุแหล่งที่มาของข้อมูล

การบันทึกข้อมูล

ออกแบบการบันทึก
ข้อมูล

ทบทวน

ตามวิธีที่สรุปไว้ก่อนลงมือทำกิจกรรม

หน้าที่ 96





เวลา(นาที)

ผลการสังเกต

0

น้ำหวานสี..... น้ำหวานมีสถานะ.....

2

4

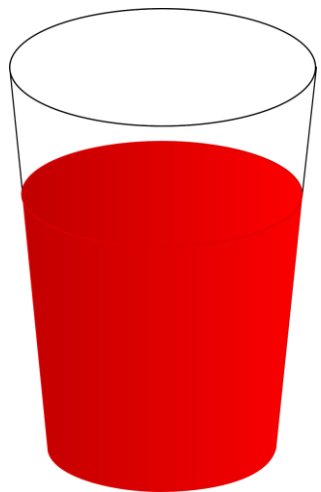

...0...นาที

น้ำหวานสี.....

น้ำหวานมีสถานะ.....



...2...นาที

น้ำหวานสี.....

น้ำหวานมีสถานะ.....



...4...นาที

น้ำหวานสี.....

น้ำหวานมีสถานะ...

กิจกรรมปลายทางในวันนี้

คำชี้แจงในการทำกิจกรรมนักเรียน

1. ลงมือทำกิจกรรมตามวิธีที่สรุปไว้
2. ร่วมกันอภิปรายเกี่ยวกับสาเหตุของการเปลี่ยนแปลงที่เกิดขึ้นของน้ำหวาน

คำชี้แจงบทบาทครูปลายทาง การทำกิจกรรม

- ครูคอยให้ความช่วยเหลือแนะนำนักเรียนหรือตอบข้อสงสัยเมื่อนักเรียนซักถาม



ลงมือทำกิจกรรม

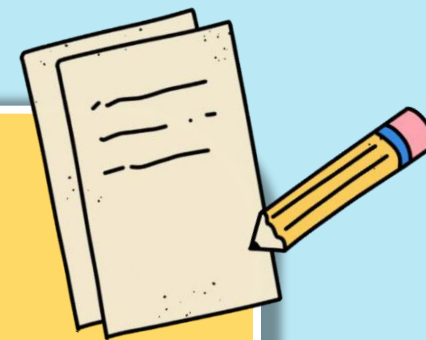

ร่วมกันอภิปรายผลหลังจาก

ทำกิจกรรม

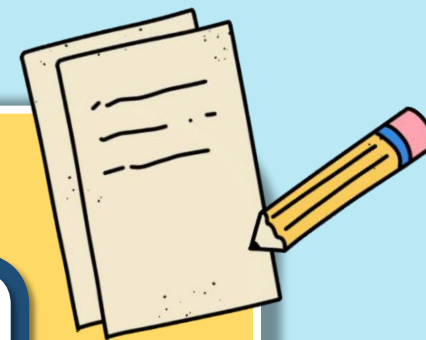

ก่อนการทำกิจกรรม
น้ำหวานมีสถานะใด

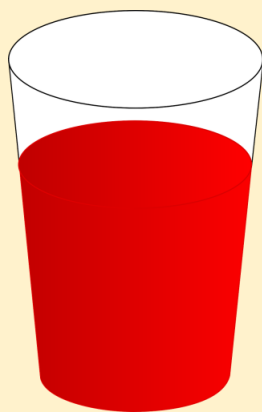

สถานะของเหลว

เมื่อนำน้ำหวานแช่ในอ่างน้ำแข็ง
ผสมเกลือ เกิดการเปลี่ยนแปลง
อย่างไร

น้ำหวานเปลี่ยนสถานะจาก
ของเหลวเป็นสถานะของแข็ง

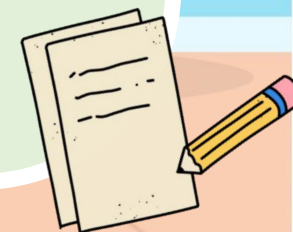

เมื่อนำเกล็ดน้ำแข็งมาตั้งไว้
เกิดการเปลี่ยนแปลงอย่างไร

เกล็ดน้ำแข็งที่มีสถานะ
เป็นของแข็งเปลี่ยนเป็น
น้ำหวานที่มีสถานะของเหลว

จากการทำกิจกรรมน้ำหวาน
สามารถเปลี่ยนสถานะได้หรือไม่

น้ำหวานสามารถ
เปลี่ยนสถานะได้

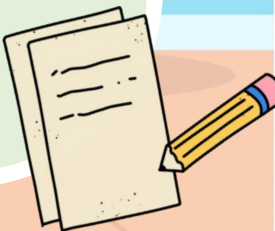



โดยเปลี่ยนจากน้ำหวานที่มีสถานะของเหลว
กลายเป็น.....**เกล็ดน้ำแข็งที่มีสถานะของแข็ง**.....และ
เปลี่ยนสถานะกลับมาเป็นน้ำหวานที่มีสถานะ
.....**ของเหลว**.....



การเปลี่ยนสถานะจากของเหลวเป็นของแข็ง
เรียกว่าอะไร และเกิดขึ้นได้อย่างไร

การเปลี่ยนสถานะจากของแข็งเป็นของเหลว
เรียกว่าอะไร และเกิดขึ้นได้อย่างไร

๒. ผลการอภิปรายการเปลี่ยนสถานะของน้ำหวานจากการสืบค้นข้อมูล

• น้ำหวานมีการเปลี่ยนสถานะจาก _____ เป็น _____

เรียกการเปลี่ยนสถานะนี้ว่า _____

การเปลี่ยนสถานะนี้เกิดจาก

• น้ำหวานที่แข็งตัวมีการเปลี่ยนสถานะจาก _____ เป็น _____

เรียกการเปลี่ยนสถานะนี้ว่า _____

การเปลี่ยนสถานะนี้เกิดจาก

แหล่งที่มาของข้อมูล

๓. ผลการสืบค้นเกี่ยวกับสารอื่น ๆ ที่มีการเปลี่ยนสถานะเหมือนกับน้ำหวาน

ใบงาน

เรื่อง การเปลี่ยนแปลงของน้ำหวาน

หน้าที่ 97



2. ผลการอภิปรายการเปลี่ยนสถานะของน้ำหวาน จากการสืบค้นข้อมูล



- น้ำหวานมีการเปลี่ยนสถานะจาก.....เป็น.....
เรียกการเปลี่ยนสถานะนี้ว่า.....
การเปลี่ยนสถานะนี้เกิดจาก

.....



2. ผลการอภิปรายการเปลี่ยนสถานะของน้ำหวาน จากการสืบค้นข้อมูล

• น้ำหวานที่แข็งตัวมีการเปลี่ยนสถานะจาก.....
เป็น.....

เรียกการเปลี่ยนสถานะนี้ว่า.....

การเปลี่ยนสถานะนี้เกิดจาก

.....

แหล่งที่มาของข้อมูล.....

กิจกรรมปลายทางในวันนี้

คำชี้แจงในการทำกิจกรรมนักเรียน

- สืบค้นข้อมูลเกี่ยวกับการเปลี่ยนสถานะของสสารและระบุชื่อการเปลี่ยนสถานะของน้ำหวานในแต่ละช่วงและสาเหตุของการเปลี่ยนแปลงที่เกิดขึ้น

คำชี้แจงบทบาทครูปลายทาง การทำกิจกรรม

- ครูคอยให้ความช่วยเหลือแนะนำนักเรียนบางกลุ่มที่ยังไม่สามารถสืบค้นข้อมูลได้หรือแนะนำการระบุแหล่งที่มาหากนักเรียนยังระบุไม่ถูกต้อง

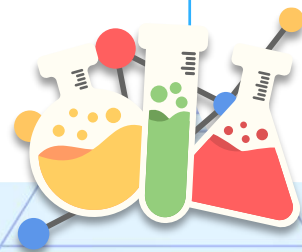

2. ผลการอภิปรายการเปลี่ยนสถานะของน้ำหวาน จากการสืบค้นข้อมูล



- น้ำหวานมีการเปลี่ยนสถานะจาก...**ของเหลว**... เป็น...**ของแข็ง**...
เรียกการเปลี่ยนสถานะนี้ว่า...**การแข็งตัว**...
การเปลี่ยนสถานะนี้เกิดจาก
...**การทำให้ น้ำหวาน สูญเสีย ความร้อน**...





2. ผลการอภิปรายการเปลี่ยนสถานะของน้ำหวาน จากการสืบค้นข้อมูล

- น้ำหวานที่แข็งตัวมีการเปลี่ยนสถานะจาก.....**ของแข็ง**.....
เป็น.....**ของเหลว**.....
เรียกการเปลี่ยนสถานะนี้ว่า.....**การหลอมเหลว**.....
การเปลี่ยนสถานะนี้เกิดจาก
.....**การทำให้ น้ำหวานที่แข็งตัวได้รับความร้อน**.....
แหล่งที่มาของข้อมูล.....**ตามที่นักเรียนสืบค้น**.....

๒. ผลการอภิปรายการเปลี่ยนสถานะของน้ำหวานจากการสืบค้นข้อมูล

• น้ำหวานมีการเปลี่ยนสถานะจาก _____ เป็น _____

เรียกการเปลี่ยนสถานะนี้ว่า _____

การเปลี่ยนสถานะนี้เกิดจาก

• น้ำหวานที่แข็งตัวมีการเปลี่ยนสถานะจาก _____ เป็น _____

เรียกการเปลี่ยนสถานะนี้ว่า _____

การเปลี่ยนสถานะนี้เกิดจาก

แหล่งที่มาของข้อมูล

๓. ผลการสืบค้นเกี่ยวกับสารอื่น ๆ ที่มีการเปลี่ยนสถานะเหมือนกับน้ำหวาน

ใบงาน

เรื่อง การเปลี่ยนแปลงของน้ำหวาน

หน้าที่ 97

3. ผลการสืบค้นเกี่ยวกับสารอื่น ๆ ที่มีการเปลี่ยนแปลงสถานะ
เหมือนกับน้ำหวาน



การทำน้ำแข็ง

โดยนำน้ำที่มีสถานะของเหลว
ไปแช่ในช่องแช่แข็ง

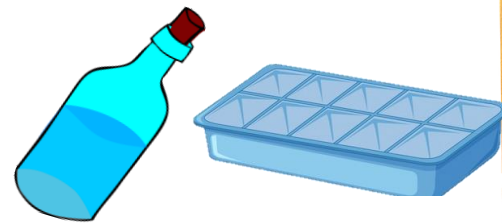

สิ่งที่ฉันได้ทำ

กาเครื่องหมาย ✓ ในช่องระดับที่ฉันทำได้ตามระดับความสามารถของตนเอง และสิ่งที่ฉันตั้งใจจะทำให้ดีขึ้น

| สิ่งที่ฉันได้ทำ | ระดับที่ฉันทำได้ | | | สิ่งที่ฉันตั้งใจจะทำ |
|--|------------------|-------|----------|--------------------------|
| | ดี | พอใช้ | ปรับปรุง | ให้ดีขึ้น |
| ๑. ออกแบบวิธีการเพื่อนำไปสู่การหาคำตอบเกี่ยวกับการเปลี่ยนสถานะของน้ำหวานได้ | | | | <input type="checkbox"/> |
| ๒. นำข้อมูลมาจัดกระทำในรูปแบบที่เหมาะสมต่อการสื่อสารให้คนอื่นเข้าใจได้ง่าย | | | | <input type="checkbox"/> |
| ๓. เชื่อมโยงความสัมพันธ์ระหว่างการได้รับหรือสูญเสียความร้อนกับการแข็งตัวและการหลอมเหลวของสสารได้ | | | | <input type="checkbox"/> |
| ๔. สืบค้นข้อมูลเพิ่มเติมเกี่ยวกับการเปลี่ยนสถานะของน้ำหวานและสารอื่น ๆ ได้ | | | | <input type="checkbox"/> |
| ๕. สร้างสื่อเกี่ยวกับการแข็งตัวและการหลอมเหลวและใช้สื่อที่สร้างขึ้นมาสื่อสารให้เพื่อนเข้าใจได้ | | | | <input type="checkbox"/> |
| ๖. ยอมรับข้อสรุปของเพื่อนที่มีหลักฐานรองรับ | | | | <input type="checkbox"/> |
| ๗. ลงข้อสรุปเกี่ยวกับการแข็งตัวและการหลอมเหลวของสสารโดยใช้หลักฐานที่รวบรวมได้ | | | | <input type="checkbox"/> |

ให้นักเรียนทำ แบบประเมินตนเอง

หน้าที่ 99

สิ่งที่ฉันทำได้ทำ

กาเครื่องหมาย ✓ ในช่องระดับที่ฉันทำได้ตามระดับความสามารถของตนเอง และสิ่งที่ฉันตั้งใจจะทำให้ดีขึ้น

| สิ่งที่ฉันทำได้ทำ | ระดับที่ฉันทำได้ | | | สิ่งที่ฉันตั้งใจจะทำให้ดีขึ้น |
|--|------------------|-------|----------|-------------------------------|
| | ดี | พอใช้ | ปรับปรุง | |
| ๒. นำข้อมูลมาจัดกระทำในรูปแบบที่เหมาะสมต่อการสื่อสารให้คนอื่นเข้าใจได้ง่าย | | | | <input type="checkbox"/> |
| ๓. เชื่อมโยงความสัมพันธ์ระหว่างการได้รับหรือสูญเสียความร้อนกับการแข็งตัวและการหลอมเหลวของสสารได้ | | | | <input type="checkbox"/> |
| ๔. สืบค้นข้อมูลเพิ่มเติมเกี่ยวกับการเปลี่ยนแปลงสถานะของน้ำหวานและสารอื่น ๆ ได้ | | | | <input type="checkbox"/> |





สรุปกิจกรรม

น้ำหวานมีการเปลี่ยนสถานะจาก
ของเหลวเป็นของแข็ง เรียกการเปลี่ยนสถานะนี้ว่า
การแข็งตัว

การเปลี่ยนสถานะนี้เกิดจาก
การทำให้ น้ำหวาน สูญเสียความร้อน

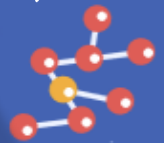



สรุปกิจกรรม

น้ำหวานที่แข็งตัวมีการเปลี่ยนสถานะจาก
ของแข็งเป็นของเหลว เรียกการเปลี่ยนสถานะนี้ว่า

การหลอมเหลว

การเปลี่ยนสถานะนี้เกิดจาก

การทำให้น้ำหวานที่แข็งตัวได้รับความร้อน





บทเรียนครั้งต่อไป

เรื่อง

น้ำหวานเป็นเกล็ดน้ำแข็ง

ได้อย่างไร (3)





สิ่งที่ต้องเตรียม

ใบงาน

เรื่อง การเปลี่ยนแปลงของน้ำหวาน

สามารถดาวน์โหลดได้ที่ www.dltv.ac.th

