

รายวิชา ศิลปะ (ทัศนศิลป์)

รหัสวิชา ศ๒๓๑๐๒ ชั้นมัธยมศึกษาปีที่ ๓

เรื่อง การออกแบบเครื่องแต่งกาย ๓

ครูผู้สอน ครูปิ่นณัฏ รัตนภักดี
ครูปรียาพร หมั่นหาญ

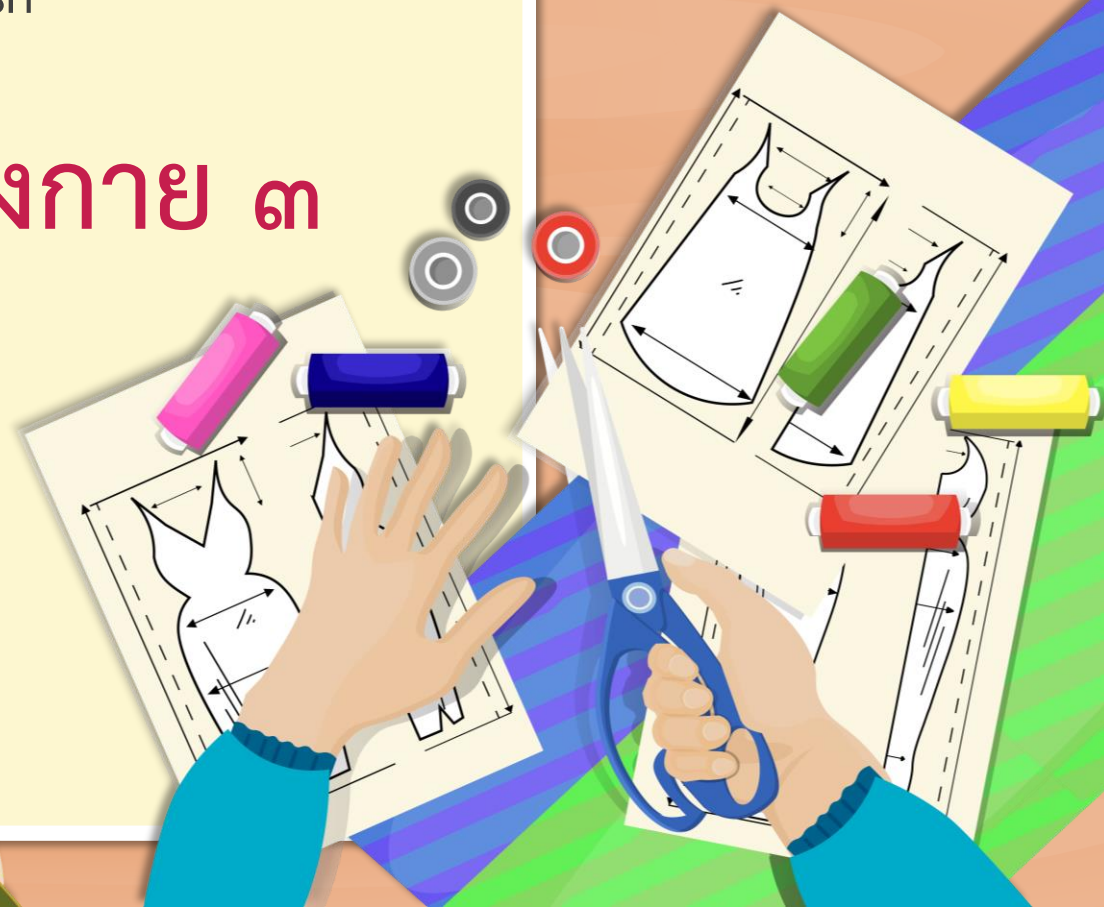

เรื่อง การออกแบบ เครื่องแต่งกาย ๓



จุดประสงค์การเรียนรู้

ด้านความรู้

นักเรียนระบุขั้นตอนและวิธีการวาดตัดส่วน
หุ่นแพชชั่นได้



จุดประสงค์การเรียนรู้

ด้านทักษะกระบวนการ

นักเรียนสามารถวาดตัดส่วนหุ่นแพชั่น



จุดประสงค์การเรียนรู้

ด้านคุณลักษณะ

๑. มีวินัย

๒. ใฝ่เรียนรู้



พินิจละคร

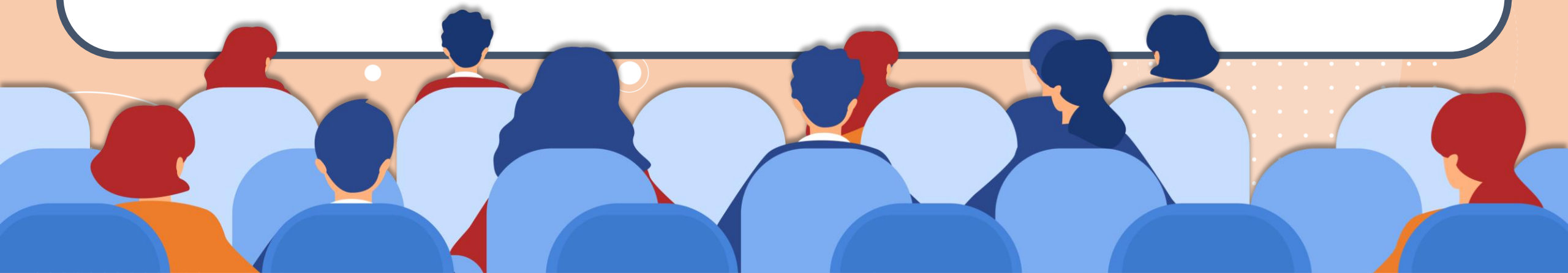



พินิจละคร

ภาพจากแผนการสอน ใช้สำหรับประกอบการเรียนการสอนเท่านั้น

พินิจละคร

จากภาพที่นักเรียนได้ชม
นักเรียนคิดว่าเป็นละครที่เกิดขึ้น
ในประเทศอะไร และเกิดขึ้นในยุคใด?





พินิจละคร

ภาพจากแผนการสอน ใช้สำหรับประกอบการเรียนการสอนเท่านั้น

พินิจละคร

จากเครื่องแต่งกายในงานละคร
สามารถเดาเนื้อเรื่องได้หรือไม่
ว่ามีเรื่องราวเกี่ยวกับเรื่องใด?



พื้นฐานการวาดภาพ
ออกแบบเครื่องแต่งกายเบื้องต้น

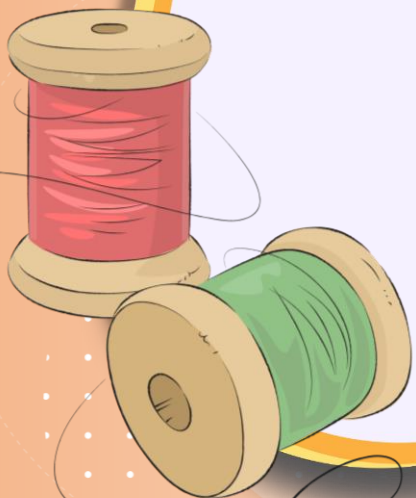

FASION FIGURE

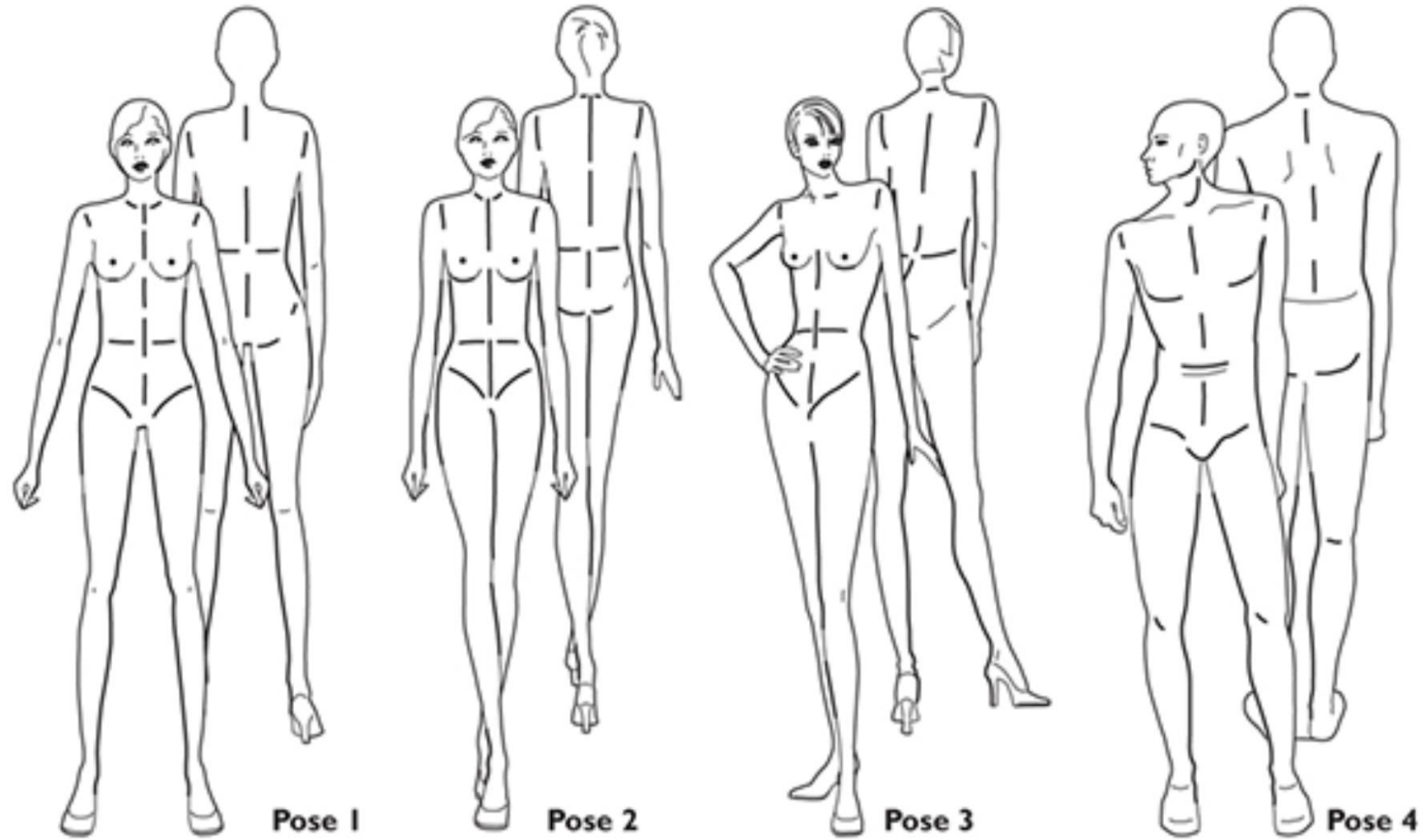

ภาพจากแผนการสอน ใช้สำหรับประกอบการเรียนการสอนเท่านั้น

การวาดหุ่นสำหรับ ออกแบบเครื่องแต่งกาย

ผู้หญิง

แบ่งเป็น ๙ ส่วน

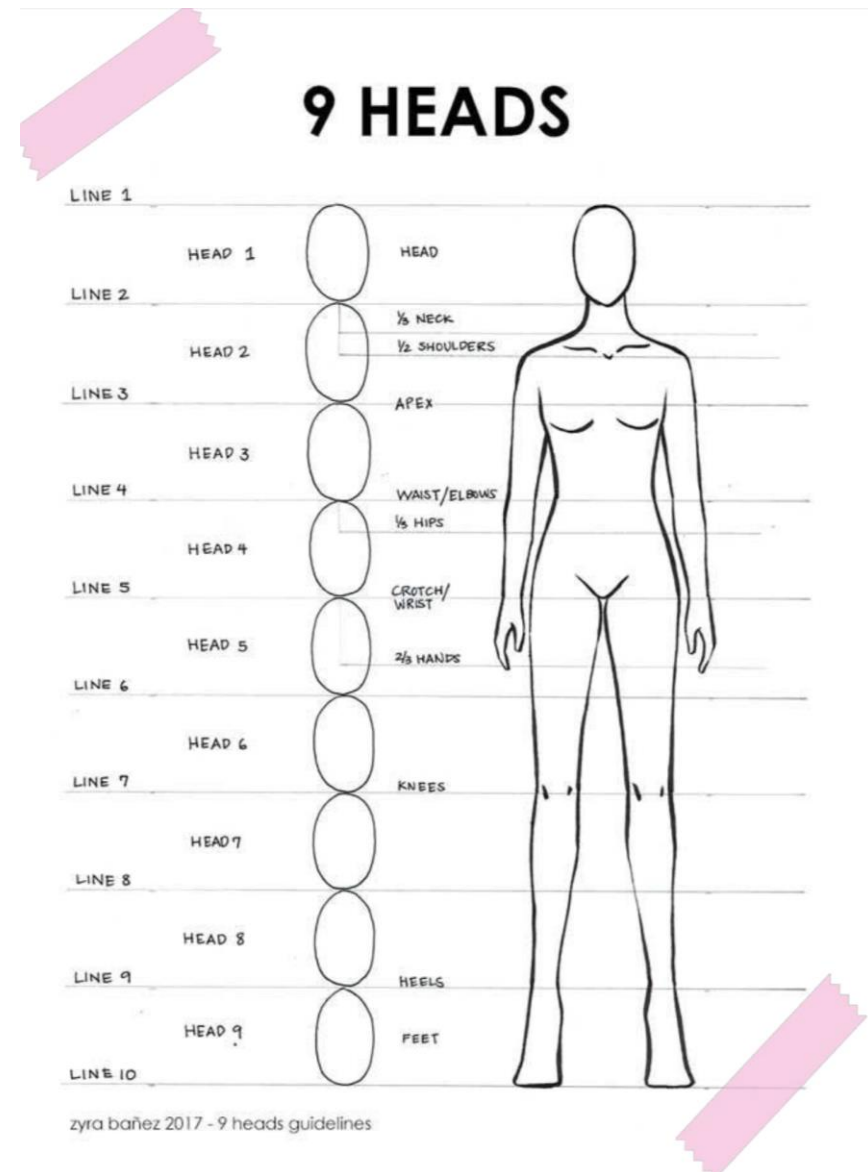
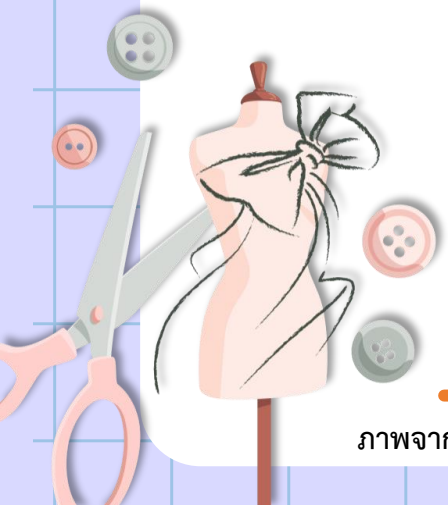

การวาดหุ่นสำหรับ ออกแบบเครื่องแต่งกาย

ผู้ชาย

แบ่งเป็น ๑๐ ส่วน

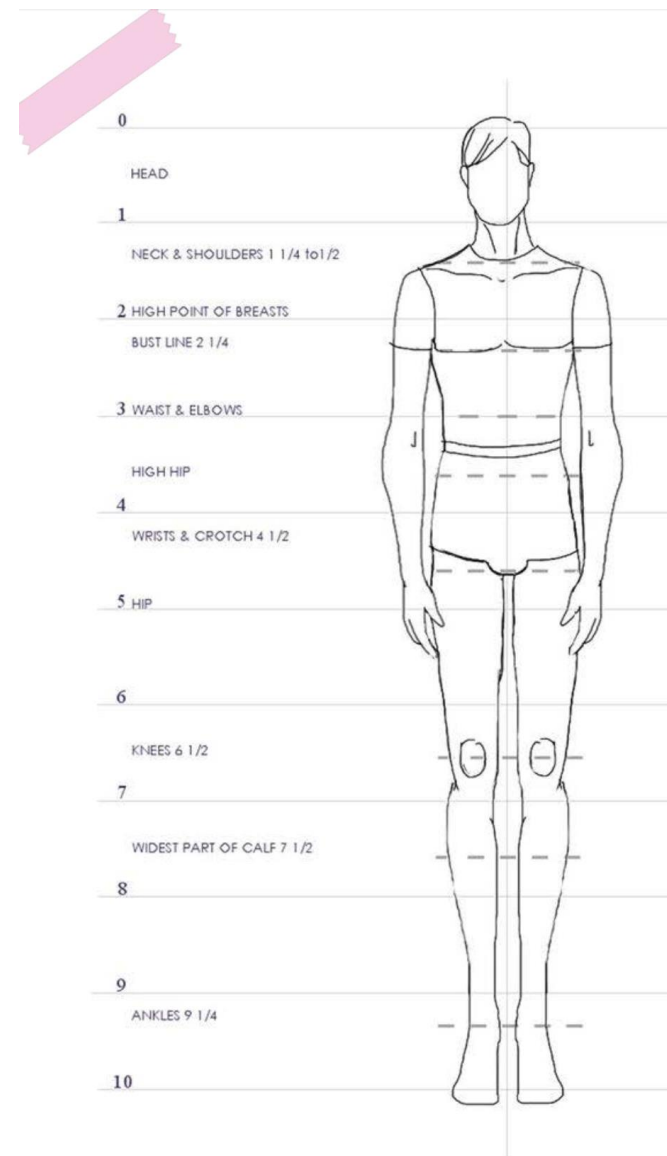
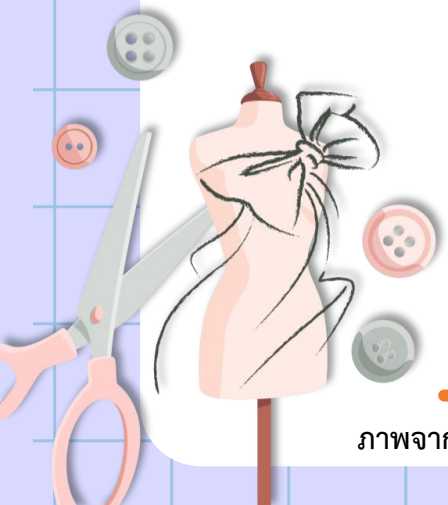

การวาดลวดลาย หุ่นแฟชั่น

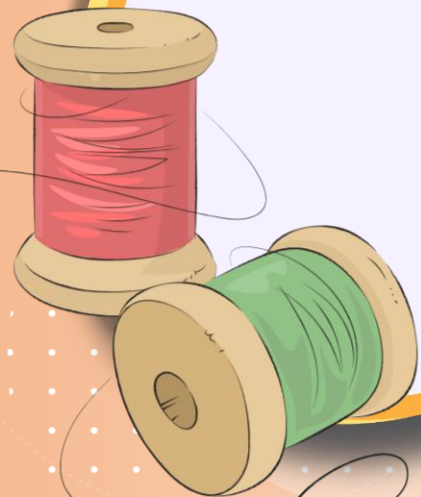

∧ 4'0

① 5

②

③

④

⑤

⑥

⑦

PERMAPAQUE



ใบงาน

เรื่อง การฝึกวาดตัดส่วนหุ่นแพชั่น

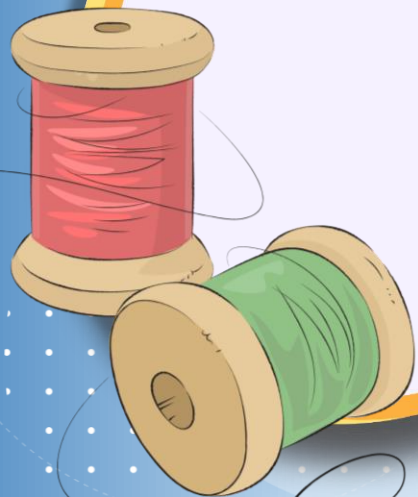

ใบงาน เรื่อง การฝึกวาดลวดลายส่วนหุ่นแฟชั่น
หน่วยการเรียนรู้ที่ ๓ เรื่อง การออกแบบเครื่องแต่งกาย
แผนการจัดการเรียนรู้ที่ ๑๓ เรื่อง การออกแบบเครื่องแต่งกาย ๓
รายวิชา ศิลปะ รหัสวิชา ศ๒๓๑๐๒ ภาคเรียนที่ ๒ ชั้นมัธยมศึกษาปีที่ ๓

คำชี้แจง ให้นักเรียนทำใบงานด้วยดินสออาจจะตัดเส้นด้วยปากกาในตอนท้ายก็ได้

ส่วนที่ 1 การวาดหุ่นแฟชั่น

?
หุ่นแฟชั่น
(FASHION FIGURE)

ใช้ในการ
ออกแบบเสื้อผ้า

จำลองรูปร่างคน
เพื่อง่ายต่อการ
ออกแบบ



จำลองรูปร่างจาก อัตราส่วนของมนุษย์
แบ่งเป็นส่วนต่างๆ ได้ 8 - 10 ส่วน
ขึ้นอยู่กับจุดประสงค์การใช้งาน
- แสดงสัดส่วนมนุษย์จะใช้ 8 ส่วน
- ออกแบบแฟชั่นนิยมใช้ 9-10 ส่วน

ใบงาน

เรื่อง การฝึกวาดลวดลายส่วนหุ่นแฟชั่น

ให้นักเรียนศึกษาใบงาน และฝึกวาด
ลวดลายส่วนหุ่นแฟชั่นด้วยดินสอ และสามารถ
ตัดเส้นด้วยปากกาหลังจากวาดเสร็จ



ชั้นที่ 1 นักเรียนวาดตามต้นแบบด้านซ้ายมือด้วยดินสอ

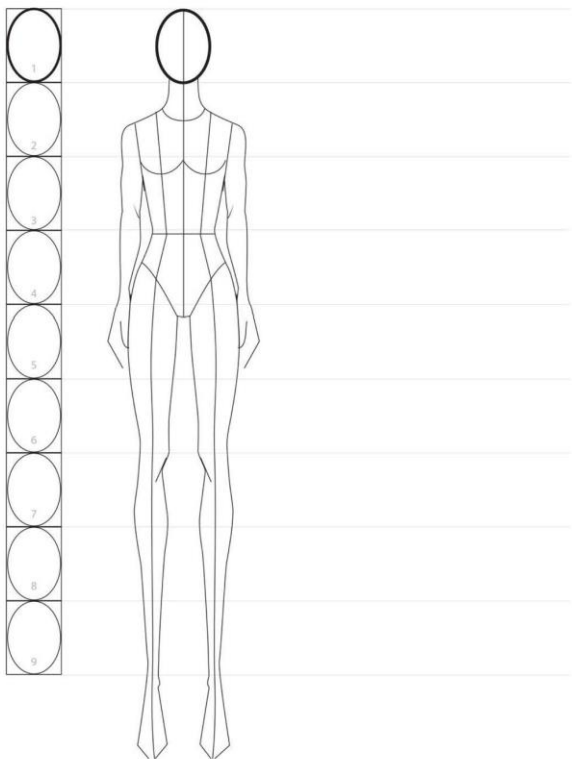

ชื่อ - สกุล ชั้น..... เลขที่.....

ใบงาน

เรื่อง การฝึกวาดสัดส่วนหุ่นแฟชั่น

ให้นักเรียนศึกษาใบงาน และฝึกวาด
สัดส่วนหุ่นแฟชั่นด้วยดินสอ และสามารถ
ตัดเส้นด้วยปากกาหลังจากวาดเสร็จ



ชั้นที่ 2 นักเรียนวาดโดยไม่มีต้นแบบด้วยดินสอ

1	
2	
3	
4	
5	
6	
7	
8	
9	

ชื่อ - สกุล ชั้น..... เลขที่.....

ใบงาน

เรื่อง การฝึกวาดสัดส่วนหุ่นแฟชั่น

ให้นักเรียนศึกษาใบงาน และฝึกวาด สัดส่วนหุ่นแฟชั่นด้วยดินสอ และสามารถ ตัดเส้นด้วยปากกาหลังจากวาดเสร็จ



คำถาม?

ชวนคิด



คำถาม?

ชวนคิด

การแบ่งสัดส่วนหุ่นแฟชั่น

แบ่งออกเป็นกี่ส่วน

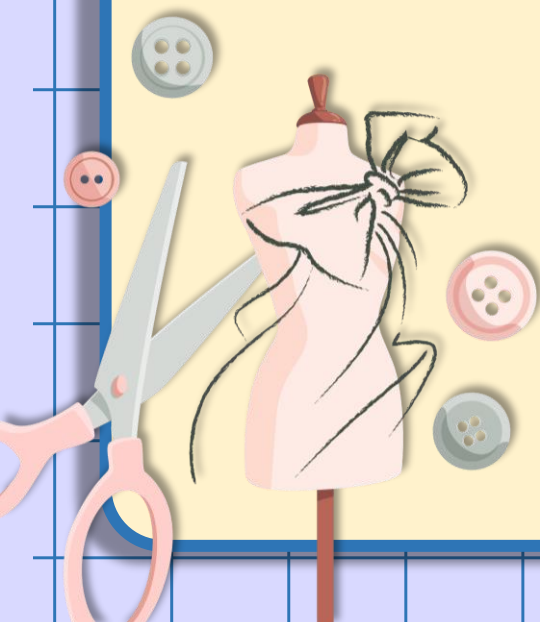

คำถาม? การแบ่งสัดส่วนหุ่นแฟชั่น

ชวนคิด

แบ่งออกเป็นกี่ส่วน

เฉลี่ย

๙ ส่วน

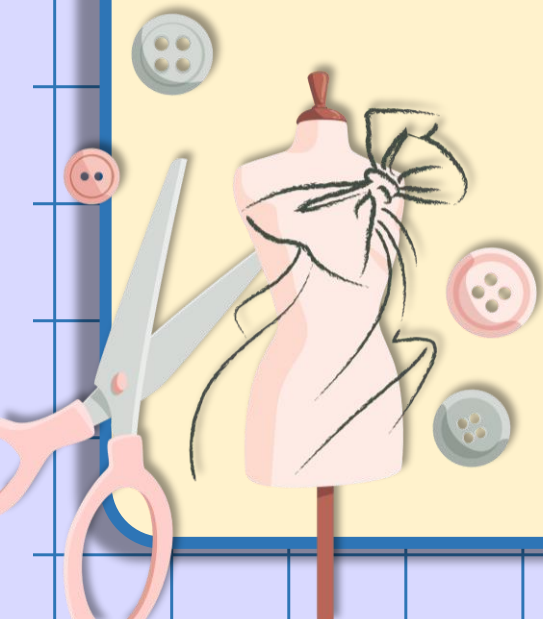

คำถาม?

ชวนคิด

การแบ่งสัดส่วนหุ่นแฟชั่น

ส่วนที่ ๑ แบ่งออกเป็น

อวัยวะใดบ้าง

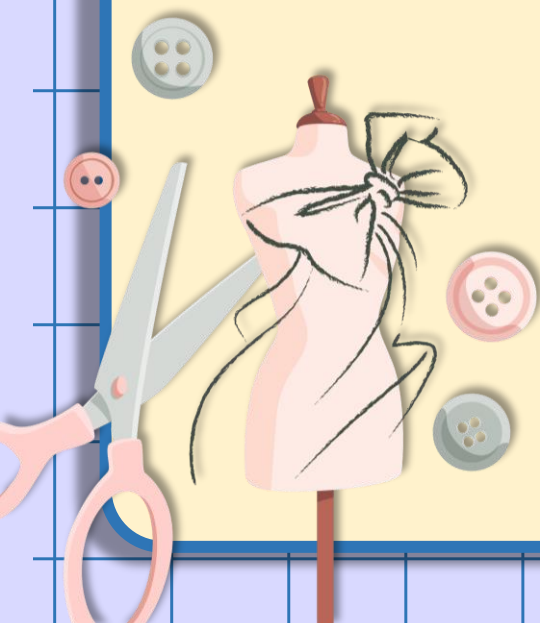

คำถาม? การแบ่งสัดส่วนหุ่นแพชั่น

ชวนคิด ส่วนที่ ๑ แบ่งออกเป็นอวัยวะใดบ้าง



เฉลี่ย

ตา จมูก ปาก

สิ่งที่ต้องจัดเตรียม

- ไบงาน

เรื่อง การฝึกวาดรูปร่างและลงน้ำหนักแสงเงาบนเครื่องแต่งกาย

- ดินสอ

- ปากกา

- ยางลบ

- ไม้บรรทัด

- สีน้



บทเรียนครั้งถัดไป

เรื่อง การออกแบบ
เครื่องแต่งกาย ๔

