

# รายวิชาภาษาไทย

รหัสวิชา ท๑๒๑๐๑ ชั้นประถมศึกษาปีที่ ๒

## เรื่อง การ์ตูนต์ ท้นทฆมาต (๒)

ครูผู้สอน ครูพรนภา ผามบอน





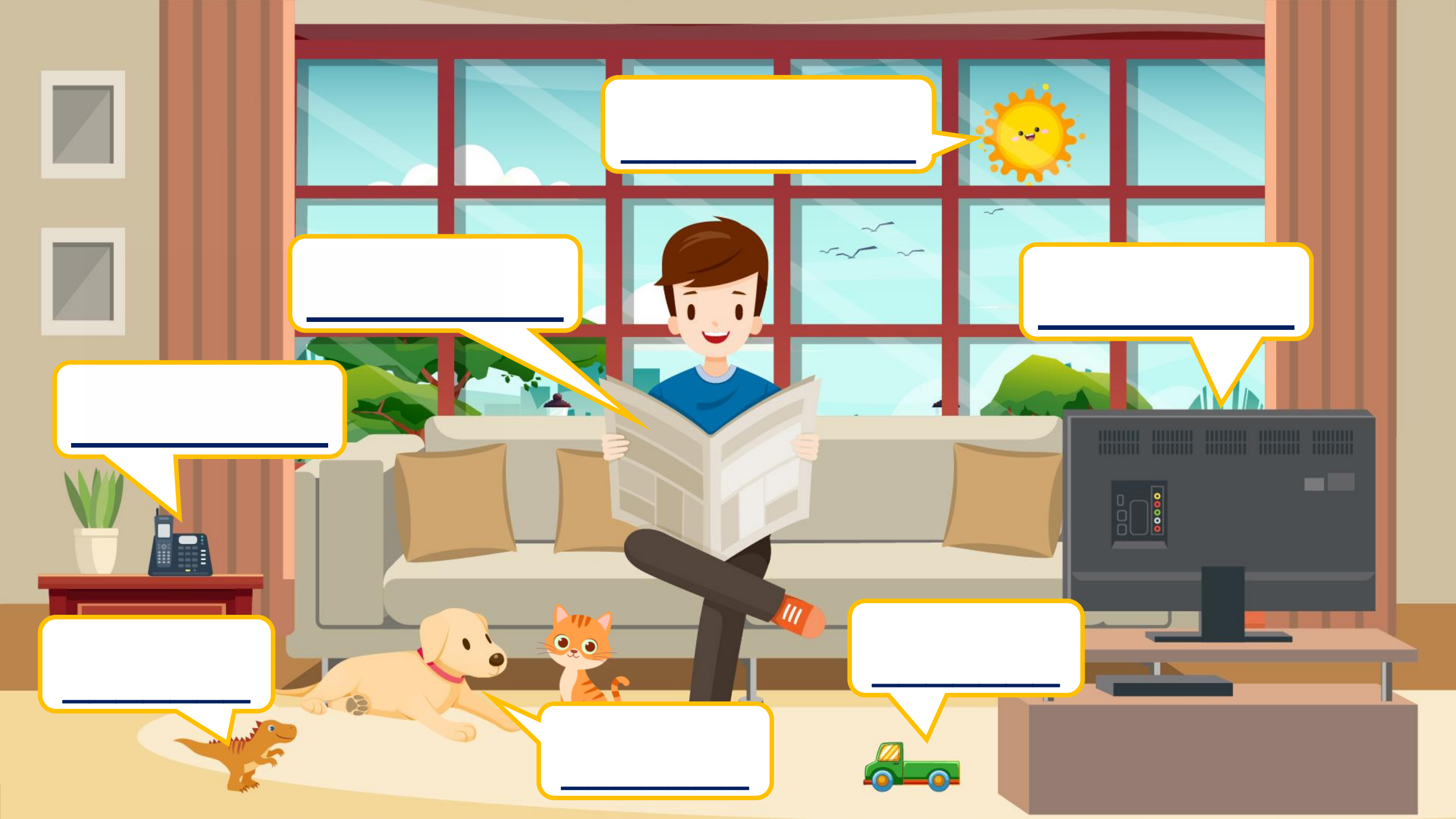

\_\_\_\_\_

\_\_\_\_\_

\_\_\_\_\_

\_\_\_\_\_

\_\_\_\_\_

\_\_\_\_\_

\_\_\_\_\_

เรื่อง

การ์นต์ ทัณชฆาต (๒)





## จุดประสงค์การเรียนรู้

๑. บอกลักษณะของการ์นต์ได้
๒. อ่านและเขียนคำที่มีการ์นต์ได้
๓. เห็นความสำคัญของการอ่านและเขียนคำที่มีการ์นต์

# การ์ตูน





## การ์ตูนต์

การ์ตูนต์ อ่านว่า กา-รัน  
ตัวอักษรที่ไม่ออกเสียง  
ซึ่งมีไม้ทัณฑฆาตกำกับอยู่



## ทัณฑฆาต

ทัณฑฆาต อ่านว่า ทั-น-ทะ-คาต  
ชื่อเครื่องหมาย  
สำหรับฆ่าตัวอักษร  
ที่ไม่ต้องการออกเสียง

# การันต์

เขียนพยัญชนะท้ายพยางค์

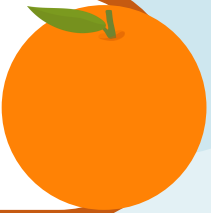

เขียนพยัญชนะมีสระกำกับ

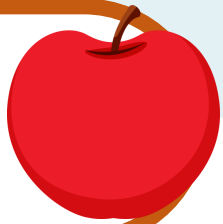

เขียนพยัญชนะกลางคำ

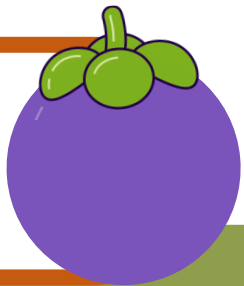



สัตว์ป่า

มนุษย์

อาชีพ

สัตว์

รถ

สัตว์

ประติมากรรม

โทรทัศน์

เขียนพยานุเคราะห์อย่าง

สายสัญญาณ

ดวงจันทร์

คณิตศาสตร์

เวทมนตร์

สัญลักษณ์

ภาพยนตร์

พระอินทร์

เขียนพยัญชนะท้ายพยางค์



พันธุ์ไม้



ต้นโพธิ์



รามเกียรติ์



ศกดิ์สิทธิ์



บริสุทธิ์



เปรมปรีดิ์



กาฬสินธุ์



เขียนพยานุชนะมีสระกำกับ

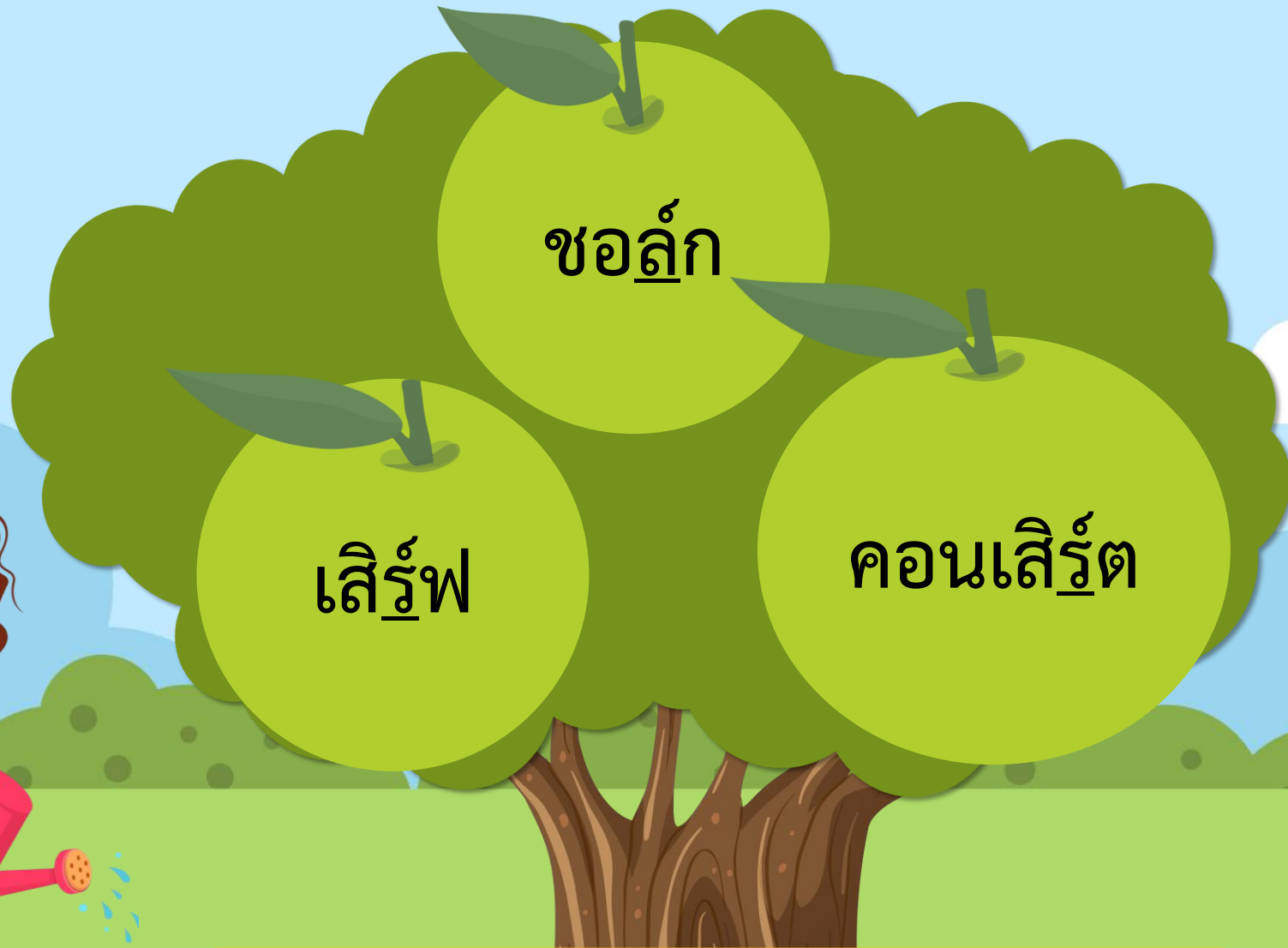

ชอล์ก

เลิร์ฟ

คอนเลิร์ต

เขียนพยัญชนะกลางคำ

# กิจกรรม

# ไข่ปริศนา



# กิจกรรม ไช้การ์นัต



# ผลงานนักเรียน



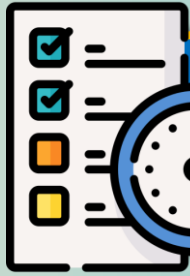

## กิจกรรมของปลายทางในวันนี้



### คำชี้แจงกิจกรรมนักเรียน

๑. นักเรียนฟังคำชี้แจงการทำกิจกรรม
๒. นักเรียนทำใบงานที่ ๒  
เรื่องการ์นต์หรรษา



### คำชี้แจงกิจกรรมครู

๑. ครูชี้แจงการทำกิจกรรม
๒. ครูเดินดูนักเรียน และให้คำปรึกษา  
ตามความเหมาะสม





คำศัพท์	คำอ่าน	ความหมาย
๖. พัน _____	_____	พวกพ้อง, เชื้อสาย, เชื้อ
๗. วันจัน _____	_____	ชื่อวันที่ ๒ ของสัปดาห์
๘. ดอกจัน _____	_____	เยื่อหุ้มเมล็ดจันทน์เทศ
๙. บริสุท _____	_____	แท้, ไม่มีอะไรเจือปน
๑๐. เปรมปรี _____	_____	อ้อมอกอ้อมใจ, ปลาบปลื้มใจ



## ใบงานที่ ๖

### การ์นต์हरषा

สามารถดาวน์โหลดได้ที่ [www.dltv.ac.th](http://www.dltv.ac.th)





คำชี้แจง เติมการันต์ลงในช่องว่างและเขียนคำอ่านให้สัมพันธ์กับความหมายที่กำหนดให้

คำศัพท์	คำอ่าน	ความหมาย
๑. สัต _____	_____	ความจริง
๒. สัต _____	_____	สิ่งมีชีวิตซึ่งแตกต่างไปจากพรรณไม้ ส่วนมากมีความรู้สึกและสามารถเคลื่อนไหวย้ายที่ไปได้เอง
๓. รถยน _____	_____	พาหนะที่ขับเคลื่อนด้วยเครื่องยนต์ ตามปรกติมี ๔ ล้อ
๔. ภาพยน _____	_____	ภาพถ่ายด้วยเครื่องทำให้เห็นเป็นภาพเคลื่อนไหวได้, หนังสาย
๕. สัมพันธ์ _____	_____	ผูกพัน, เกี่ยวข้อง



คำชี้แจง เติมการันต์ลงในช่องว่างและเขียนคำอ่านให้สัมพันธ์กับความหมายที่กำหนดให้

คำศัพท์	คำอ่าน	ความหมาย
๖. พัน _____	_____	พวกพ้อง, เชื้อสาย, เชื้อ
๗. วันจัน _____	_____	ชื่อวันที่ ๒ ของสัปดาห์
๘. ดอกจัน _____	_____	เยื่อหุ้มเมล็ดจันทน์เทศ
๙. บริสุท _____	_____	แท้, ไม่มีอะไรเจือปน
๑๐. เปรมปรี _____	_____	อímอกอímใจ, ปลาบปลื้มใจ

# เฉลี่ยใบงาน





คำชี้แจง เติมตัวการ์นต์ลงในช่องว่างและเขียนคำอ่านให้สัมพันธ์กับความหมายที่กำหนดให้

คำศัพท์	คำอ่าน	ความหมาย
๑. สัต <u>ยั</u>	<u>สัต</u>	ความจริง
๒. สัต <u>วิ</u>	<u>สัต</u>	สิ่งมีชีวิตซึ่งแตกต่างไปจากพรรณไม้ ส่วนมากมีความรู้สึกและสามารถเคลื่อนไหวย้ายที่ไปได้เอง
๓. รถยนต์ <u>ต์</u>	<u>รด-ยน</u>	พาหนะที่ขับเคลื่อนด้วยเครื่องยนต์ ตามปรกติมี ๔ ล้อ
๔. ภาพยนตร์ <u>ตร์</u>	<u>พาบ-พะ-ยน</u>	ภาพถ่ายด้วยเครื่องทำให้เห็นเป็นภาพเคลื่อนไหวได้, หนังสาย
๕. สัมพันธ์ <u>ธิ์</u>	<u>สำ-พันธ์</u>	ผูกพัน, เกี่ยวข้อง

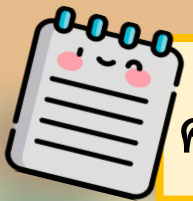

คำชี้แจง เติมตัวการ์นต์ลงในช่องว่างและเขียนคำอ่านให้สัมพันธ์กับความหมายที่กำหนดให้

คำศัพท์	คำอ่าน	ความหมาย
๖. พัน <u>ธุ์</u>	<u>พันธุ์</u>	พวกพ้อง, เชื้อสาย, เชื้อ
๗. วัน <u>จัน</u> <u>ทร์</u>	<u>วัน-จัน</u>	ชื่อวันที่ ๒ ของสัปดาห์
๘. ดอก <u>จัน</u> <u>ท์</u>	<u>ดอก-จัน</u>	เยื่อหุ้มเมล็ดจันทน์เทศ
๙. บริ <u>สุ</u> <u>ท</u> <u>ปี</u>	<u>บอ-ริ-สุ</u>	แท้, ไม่มีอะไรเจือปน
๑๐. เปร <u>ม</u> <u>ปรี</u> <u>ดี</u>	<u>เปรม-ปรี</u>	อímอกอímใจ, ปลาบปลímใจ

สรุป  
บทเรียน





# ทบทวนชวนจำ



## การ์นต์

การ์นต์ อ่านว่า กา-รัน  
ตัวอักษรที่ไม่ออกเสียง  
ซึ่งมีไม้ทัณฑฆาตกำกับอยู่



## ทัณฑฆาต

ทัณฑฆาต อ่านว่า ทั-น-ทะ-คาต  
ชื่อเครื่องหมาย  
สำหรับฆ่าตัวอักษร  
ที่ไม่ต้องการออกเสียง





## บทเรียนครั้งต่อไป

# เรื่อง รร (ร หัน) สรรค์สร้างความรู้ (๑)

## สิ่งที่ต้องเตรียม

๑. ใบความรู้ที่ ๗ เรื่อง รร (ร หัน)
๒. ใบงานที่ ๗ เรื่อง คำที่มี รร (ร หัน)

สามารถดาวน์โหลดได้ที่ [www.dltv.ac.th](http://www.dltv.ac.th)



# การ์ตูนดี ๆ พัฒนาฉลาด

