ใบงานที่ ๙ เรื่อง การเขียนแนะนำตนเอง

หน่วยการเรียนรู้ที่ ๕ เรื่อง รู้เลิศรสครบสำรับ

แผนการจัดการเรียนรู้ที่ ๙ เรื่อง เรียงร้อยภาษาแนะนำตน

รายวิชา ภาษาไทย ๑ รหัสวิชา ท๒๑๑๐๒ ภาคเรียนที่ ๒ ชั้นมัธยมศึกษาปีที่ ๑

คำชี้แจง นักเรียนเขียนแนะนำตนเองเพื่อขอรับทุนการศึกษาของโรงเรียน ความยาว ๑๕ - ๒๐ บรรทัด

.....

.....

.....

.....

.....

.....

.....

.....

.....

.....

.....

.....

.....

.....

.....

.....

.....

.....

.....

.....

.....

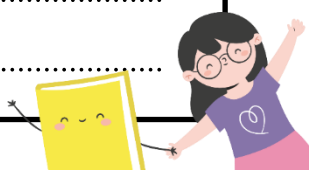

ชื่อ-สกุล..... ชั้น..... เลขที่.....