

รายวิชา สังคมศึกษา

รหัส สด๕๑๐๑ ชั้นประถมศึกษาปีที่ ๕

เรื่อง หลักการของสหกรณ์
กับชีวิตประจำวัน

ครูผู้สอน ครูจรัญช์ สุขเจริญ



หลักการของสหกรณ์ กับชีวิตประจำวัน



จุดประสงค์การเรียนรู้

๑. สามารถนำหลักการของสหกรณ์มาใช้ในชีวิตประจำวัน
๒. นำเสนอหลักการข้อต่าง ๆ ของสหกรณ์ไปประยุกต์ใช้ได้
๓. ตระหนักถึงประโยชน์ในหลักการสำคัญของสหกรณ์ที่สามารถนำไปใช้ในชีวิตประจำวันได้





ร่วมด้วยช่วยกันเรียนรู้



ข้อตกลงในการทำงานกลุ่ม



๑.

ใช้คำพูดที่เหมาะสม

๒.

ร่วมมือกันทำงานอย่างตั้งใจ
ตลอดการทำงาน

๓.

แสดงความคิดเห็นที่เป็น
ประโยชน์ต่อกลุ่ม



โครงการสหกรณ์ตาม พระราชดำริ



แผนที่เส้นทางการเรียนรู้ ตามรอยพระราชำ



นครปฐม  บ้านศาลาดิน



เพชรบุรี

โครงการชั่งหัวมันตามพระราชดำริ

ศูนย์สาธิตสวนกรมโครงการหุบกะพง



สวนสมเด็จพระศรีนครินทร์ราชบรมาชธานี
(สวนสมเด็จพระย่า)



โครงการโรงงานสกัดน้ำมันพืช
และผลิตไบโอดีเซลครบวงจร



หนังสือเดินทางตามรอยพระราชำ www.qlf.or.th





หนังสือเดินทางตามรอยพระราชินี www.qlf.or.th





น้ำพระทัยแผ่ไพศาล

เมื่อปี พ.ศ.๒๕๐๗ พระราชาเสด็จเยี่ยมเยียนราษฎร ทรงทราบความเดือดร้อนของเกษตรกรกลุ่มชาวสวนผักชะอำ จำนวน ๘๓ ครอบครัว ชาวสวนท้อภัยประกอบอาชีพ ไม่มีที่ดินทำกินเป็นของตนเอง จึงทรงให้จัดหาที่ดิน ในเขตจังหวัดเพชรบุรีและประจวบคีรีขันธ์ นำมาจัดสรร ให้แก่เกษตรกรได้มีที่อยู่อาศัย และเข้าทำประโยชน์ เพื่อประกอบอาชีพเกษตรกรรม โดยดำเนินงานในลักษณะ หมู่บ้านสหกรณ์ตัวอย่างแห่งแรก ตามที่พระราชาทรงสอนว่า เป็นการฝึกกำลังของผู้งานเกี่ยวข้องกัน ด้วยความรู้ ความสามารถ ด้วยความซื่อสัตย์สุจริต ด้วยความเมตตาหวังดี เอื้อเฟื้อเผื่อแผ่ซึ่งกันและกัน



ต้นแบบสหกรณ์บ้านแพนงเงินพระราชา ศูนย์สาธิตสหกรณ์โครงการหุบกะพง



- สหกรณ์คืออะไร เด็กๆ รู้ไหมนะ
- การรวมตัวเป็นสหกรณ์ ช่วยเกษตรกรอย่างไรนะ



ต้นแบบผู้ดำเนินรอยตามปรัชญาเศรษฐกิจพอเพียง และเกษตรทฤษฎีใหม่ของพระราชฯ

จำลองศูนย์ศึกษาการพัฒนาอันเนื่องมาจากพระราชดำริ ทั้ง ๖ ศูนย์
ทั่วทุกภูมิภาคของประเทศไทยมาไว้ในที่เดียว
จัดแสดงวิวัฒนาการสหกรณ์ไทย นวัตกรรมเพื่อการเกษตร อาทิ



กึ่งทันสมัยพัฒนา



เกษตรทฤษฎีใหม่

หลักการจัดการที่ดินและน้ำ
เพื่อการเกษตรที่ยั่งยืน



โครงการฝนหลวง



ปรัชญาเศรษฐกิจพอเพียง

แนวทางการดำเนินชีวิตอย่างมั่นคงและยั่งยืน
ภายใต้ความเปลี่ยนแปลงต่าง ๆ



โครงการหลวง



ความมั่งคั่งรริย์
ของหมู่บ้าน



๓๕

หนังสือเดินทางตามรอยพระราชฯ www.qlf.or.th





บ้านจำลองของเกษตรกรที่อพยพ เข้ามาอาศัยที่หุบกะพงเมื่อ ๕๐ ปีก่อน



จำลองสภาพบ้านเรือนของเกษตรกรรุ่นแรกที่อพยพ
เข้ามาอาศัยในพื้นที่ บ้านทำจากไม้ไผ่มุงด้วยหญ้าคา
มีแปลงสาธิตการปลูกผักสวนครัวและพืชไร่นาที่มีการปลูก
ในยุคแรกๆของหุบกะพง

ป่านศรนารายณ์



๑) ศูนย์เรียนรู้ห่อไม้ฝรั่ง
ของนางขวัญเรือน บุษภักดิ์

ศูนย์การเรียนรู้

จากแปลงสาธิตของเกษตรกร
และผลิตภัณฑ์กลุ่มอาชีพ ๖ ศูนย์



๒) ศูนย์เรียนรู้การเลี้ยงโคขุน
ของนายออด พรมรักษา



๕) ศูนย์เรียนรู้ป่านศรนารายณ์
ของกลุ่มสตรีสหกรณ์ฯ ศิลปาชีพ (พิเศษ)
จักสานป่านศรนารายณ์



๓) ศูนย์เรียนรู้
ปลูกผักปลอดภัย
ของนายสด นิจก

๔) ศูนย์เรียนรู้การเลี้ยงแพะ
ของนายมนูญ เตียวศรีทอง



๖) ศูนย์เรียนรู้ผลิตภัณฑ์ของใช้ในครัวเรือน
ของกลุ่มสตรีสหกรณ์ฯ ผลิตภัณฑ์ของใช้ในครัวเรือน

ศูนย์สาธิตสหกรณ์โครงการหุบกะพง
ตำบลเขาใหญ่ อำเภอชะอำ จังหวัดเพชรบุรี
<http://webhost.cpd.go.th/hubkapong>



โทรศัพท์ ๐ ๓๒๔๗ ๑๕๔๓ เปิดวันจันทร์ - ศุกร์ เวลา ๐๘.๓๐ -





แบบบันทึกของงากลุ่มฉันทัน

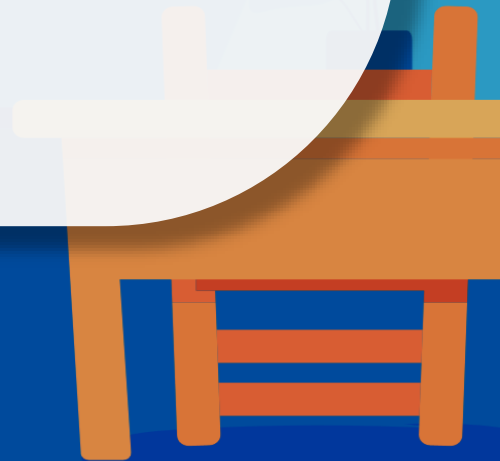

หลักการของสหกรณ์กับชีวิตประจำวัน



ที่มาภาพ : <https://www.oknation.net/post/detail/๖๓๔fde๕๕๘๐๖f๕f๖f๕๐e๔bfo>

หลักการของสหกรณ์
มีประโยชน์ต่อ
การใช้ชีวิตประจำวัน



หลักการของสหกรณ์กับชีวิตประจำวัน



ที่มาภาพ : <https://www.oknation.net/post/detail/๖๓๔fde๕๕๘๐๖f๕f๖f๕๐๔๖fo>

เพราะสร้างการช่วยเหลือ
เกื้อกูลและความร่วมมือ
ระหว่างกลุ่มคน
โดยไม่มี การกีดกัน



หลักการของสหกรณ์กับชีวิตประจำวัน



ที่มาภาพ : <https://www.oknation.net/post/detail/๖๓๔fdec๕๘๘๐๖f๕f๖f๕๐e๔bfo>

สร้างวิถีคิดแบบประชาธิปไตย
ที่แท้จริง เน้นการมีส่วนร่วม
ที่ยอมรับความคิดเห็น
ของเสียงส่วนใหญ่



หลักการของสหกรณ์กับชีวิตประจำวัน



ที่มาภาพ : <https://www.oknation.net/post/detail/๖๓๔fdec๕๘๘๐๖f๕f๖f๕๐e๔bfo>

รวมทั้งรู้จักการเอื้ออาทร
ต่อกัน ต่อชุมชน และ
ต่อสิ่งแวดล้อม



คำถามชวนคิด

การจัดตั้งสหกรณ์

มีข้อดีอย่างไร



แนวคำตอบ

ลดปัญหาการถูกเอารัดเอาเปรียบ
จากพ่อค้าคนกลาง



ขั้นปฏิบัติ

คำชี้แจง : ให้นักเรียนวิเคราะห์ข้อดีและข้อเสีย
ของสหกรณ์ลงในตารางที่กำหนดให้



คำชี้แจง



คำชี้แจงกิจกรรมนักเรียน

1. ให้นักเรียนวิเคราะห์ข้อดีและข้อเสียของสหกรณ์ลงในตารางที่กำหนดให้

คำชี้แจงครูปลายทาง

1. ครูให้นักเรียนวิเคราะห์ข้อดีและข้อเสียของสหกรณ์ลงในตารางที่กำหนดให้
2. ครูเดินดูและให้ความช่วยเหลือตามความเหมาะสม



ใบงานที่ ๒๐ เรื่อง หลักการของสหกรณ์กับชีวิตประจำวัน
 หน่วยงานเรียนรู้ที่ ๑ เรื่อง นวัตกรรมสู่เศรษฐกิจพอเพียง
 แผนการจัดการเรียนรู้ที่ ๒๐ เรื่อง หลักการของสหกรณ์กับชีวิตประจำวัน
 รายวิชา สังคมศึกษา รหัสวิชา ส๑๕๑๐๑ ภาคเรียนที่ ๑ ชั้นประถมศึกษาปีที่ ๕

คำชี้แจง : ให้นักเรียนวิเคราะห์ข้อดีและข้อเสียของสหกรณ์ลงในตารางที่กำหนดให้

ข้อดีของสหกรณ์	ข้อเสียของสหกรณ์
๑).....	๑).....
๒).....	๒).....
๓).....	๓).....
๔).....	๔).....
๕).....	๕).....

ชื่อ.....นามสกุล.....ชั้น.....เลขที่.....



ใบงานที่ ๒๐

สามารถดาวน์โหลดได้ที่ www.dltv.ac.th



ข้อดีของสหกรณ์	ข้อเสียของสหกรณ์
๑.	๑.
๒.	๒.
๓.	๓.
๔.	๔.
๕.	๕.
๖.	๖.
๗.	๗.





แบบประเมินตนเอง

ชื่อ : _____ สกุล : _____ ชั้น _____ เลขที่ _____

หน่วยการเรียนรู้ที่ ๑ เรื่อง นวัตกรรมสู่เศรษฐกิจพอเพียง

๑. กานเครื่องหมาย ✓ ในช่องระดับที่ฉันทำได้ตามระดับความสามารถของตนเอง และสิ่งที่ฉันตั้งใจจะทำให้ดีขึ้น

สิ่งที่ฉันได้ทำ	ระดับที่ฉันทำได้				สิ่งที่ฉันตั้งใจจะทำให้ดีขึ้น
	ดีมาก	ดี	พอใช้	ปรับปรุง	
๑. อธิบายความหมายของปัจจัยการผลิตสินค้าและบริการได้ถูกต้อง					<input type="checkbox"/>
๒. บอกประโยชน์ของการผลิตสินค้าและบริการที่มีคุณภาพได้ถูกต้อง					<input type="checkbox"/>
๓. นำความรู้เรื่องเศรษฐกิจพอเพียงไปประยุกต์ใช้ให้เกิดประโยชน์ในชีวิตประจำวันได้ เช่น การทำบัญชีรายรับรายจ่าย					<input type="checkbox"/>
๔. อธิบายเรื่องหลักปรัชญาเศรษฐกิจพอเพียงเพื่อการดำรงชีวิตประจำวันในระดับครอบครัว					<input type="checkbox"/>
๕. วิเคราะห์ความแตกต่างและรูปแบบของสหกรณ์ประเภทต่างๆ					<input type="checkbox"/>
๖. สามารถอธิบายหลักการและประโยชน์ของสหกรณ์โรงเรียน					<input type="checkbox"/>

๒. สิ่งที่ทำได้ดีและภูมิใจ (สามารถเขียนได้มากกว่า ๑ อย่าง)

.....

.....

.....



แบบประเมินตนเอง

สามารถดาวน์โหลดได้ที่ www.dltv.ac.th





๓. สิ่งที่ยังไม่เข้าใจ / ยังทำไม่ได้คือ คือ..... (สามารถเขียนได้มากกว่า ๑ อย่าง)

๔. สิ่งที่ยังตั้งใจจะทำให้ดีขึ้นในการเรียนหน่วยต่อไป (สามารถเขียนได้มากกว่า ๑ อย่าง)

แบบประเมินตนเอง

สามารถดาวน์โหลดได้ที่ www.dltv.ac.th





แนวคำตอบ



ข้อดีของสหกรณ์

ข้อเสียของสหกรณ์

๑. สมาชิกได้รับผลตอบแทนตามสัดส่วนตามการถือหุ้นของตนเอง	๑. มีข้อจำกัดไม่ให้สมาชิกถือหุ้นเกิด ๑ ใน ๕ ของหุ้นทั้งหมด
๒. ลดปัญหาการเอา رأตเอาเปรียบจากพ่อค้าคนกลาง	๒. การขยายกิจการสามารถทำได้ยาก
๓. สมาชิกสามารถกู้ยืมเงินในอัตราดอกเบี้ยต่ำ	
๔. ส่งเสริมอาชีพให้แก่สมาชิกภายในชุมชน	
๕. ก่อให้เกิดความสามัคคีภายในชุมชน	





สรุปบทเรียน

หลักการของสหกรณ์มีประโยชน์ต่อการใช้
ชีวิตประจำวันเพราะสร้างการช่วยเหลือ
เกื้อกูลและความร่วมมือระหว่างกลุ่มคน
โดยไม่มี การกีดกันสร้างวิถีคิดแบบ
ประชาธิปไตยที่แท้จริง





สรุปบทเรียน

เน้นการมีส่วนร่วมที่ยอมรับ
ความคิดเห็นของเสียงส่วนใหญ่
รวมทั้งรู้จักการเอื้ออาทรต่อกัน
ต่อชุมชน และต่อสิ่งแวดล้อม





บทเรียนครั้งต่อไป

หน่วยการเรียนรู้ที่ ๒

การเงินและการธนาคาร

เรื่อง ความหมายของธนาคาร





สิ่งที่ต้องเตรียม

ใบงานที่ ๑

เรื่อง ความหมายของธนาकार

สามารถดาวน์โหลดได้ที่ www.dltv.ac.th

